

35. Bundes-Kaninchenschau

Messe Kassel 28. / 29. Januar 2023

des Zentralverbandes Deutscher Rasse-Kaninchenzüchter e.V.

angeschlossen sind:

**Bundes-Jugendschau
Herdbuch- und Angora-Leistungsschau
Exponatenschau**

durchgeführt vom:

**Landesverband der Kaninchenzüchter Kurhessen e. V.
und
Landesverband Hessen-Nassau der Rasse-Kaninchenzüchter e. V.**

www.bundes-schau.de



LADREAS GmbH

Waldenburger Str. 136
09212 Limbach-Oberfrohna



Ihr Profi für Vereinsbedarf

- hochwertige Stickereien
(Ehrenbänder, Jacken, Basecaps, Shirts, gestickte Bilder)
- Sublimationsdruck auf Textilien, Porzellan, Schiefer
Tassen, Fliesen, Urkunden
- Schmuckteller, Schmuckkerzen



Sprechen Sie mit uns !!!!

www.ladreas.de

Tel.: 0176-34412240

email: service@ladreas.de



hasfit

Das Beste fürs Kaninchen.

„Als Liebhaber von Kaninchen wissen Sie, was Ihre Tiere für eine gesunde Entwicklung benötigen. Wir von hasfit bieten Ihnen individuelle Lösungen, innovative Produkte und eine kompetente Beratung. Denn das Wohl Ihrer Tiere und Ihr Erfolg liegen auch uns am Herzen.“



Sie haben Fragen zu unseren Produkten oder zur allgemeinen Fütterung?

Kostenlose Futterberatung: 0800-3372999

www.hasfit.de



MICHAEL ROTH
Mitglied des Deutschen Bundestages
Vorsitzender des Auswärtigen Ausschusses



Grußwort

Sehr geehrte Damen und Herren,
liebe Freundinnen und Freunde der Kaninchenzucht,

als Schirmherr der 35. Bundeskaninchenchau begrüße ich Sie und Euch herzlich hier in Kassel. Wie schön, dass nach über drei Jahren pandemiebedingter Pause wieder eine so beeindruckende Bundeskaninchenchau auf die Beine gestellt werden konnte. Ein Erfolg für die die beiden ausrichtenden Landesverbände Kurhessen und Hessen-Nassau sowie die Ausstellungsleitung um Bernhard Große, der mein ganz besonderer Dank für die Organisation dieser Schau gilt.

Bereits vor acht Jahren hatte ich die Ehre, die Schirmherrschaft für die Bundeskaninchenchau in Kassel zu übernehmen. Nicht nur deshalb fühlt es sich heute an wie ein Heimkommen zu Freundinnen und Freunden. Bekannte Gesichter genauso wie neue Züchterinnen und Züchter sind in dieser Woche zu uns nach Nordhessen gereist, um sich im Wettbewerb um die besten Tiere zu messen. Wie andere Hobbys lebt auch unsere Kaninchenzucht davon, dass wir immer wieder junge Menschen für die artgerechte und verantwortungsvolle Zucht begeistern können. Ein herzlicher Gruß daher auch an alle

Jungzüchterinnen und Jungzüchter und viel Erfolg für die anstehenden Wettbewerbe.

37 Jahre ist es nun her, dass ich Mitglied im K8 in meiner Heimatstadt Heringen geworden bin. Und auch wenn ich selbst schon sehr lange keine Tiere mehr habe, fühle ich mich der Kaninchenzucht nach wie vor verbunden. Daher weiß ich wie viel Zeit, Hingabe und Disziplin es bedarf, um der großen Verantwortung für jedes einzelne Tier gerecht zu werden. Das kann nur gelingen, wenn viele mit anpacken. Ob in der eigenen Familie, durch die Hilfe von Nachbarinnen und Nachbarn oder gemeinsam mit befreundeten Züchterinnen und Züchtern – Kaninchenzucht verbindet Menschen, Jung und Alt, nah und fern. Das macht sie besonders.

Ich bin mir sicher: Nicht nur die Züchterinnen und Züchter, sondern auch die zahlreichen Gäste erfreuen sich an der Ausstellung und nehmen viele positive Eindrücke mit nach Hause. Und schauen Sie sich ruhig auch außerhalb der Messehallen um: Nordhessen hat viel Gutes und Sehenswertes zu bieten.

Ich freue mich auf eine erfolgreiche 35. Bundeskaninchenschau und bedanke mich bei allen Helferinnen und Helfern für ihr großartiges Engagement.

Glückauf!

Ihr

A handwritten signature in black ink, appearing to read "Michael Bohn". The script is cursive and somewhat stylized.

Kassel im Januar 2023

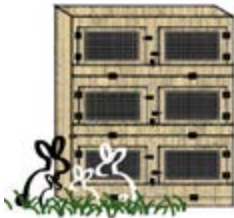

Kreative Kleintierställe

Tischlermeister Manuel Müller

- individueller Bau von Kaninchenställen
- Zuchtanlagen und weitere Kleintierbehausungen
 - Hühnerställe
 - Volieren



Wir fertigen Kaninchenställe aus verschiedenen Materialien.

Massivholzbretter (Fichte) mit Nut und Feder
21mm stark.

Siebdruckplatten 18mm

Siebdruckplatte weiß 18mm

Spanplatte weiß beschichtet 19mm

Spanplatte roh 19mm

OSB Platten 18mm

Die Fronten können wahlweise aus Fichte oder Buchenholz bestellt werden.

Innenausstattungen können frei gewählt werden.



- sehr lange Haltbarkeit
- leichter und schneller Zusammenbau
- schnell erweiterbar
- hochwertige Beschläge aus Metall und Kunststoff
- Volierendraht feuerverzinkt 12,7 x 12,7 x 1,05mm oder 19 x 19 x 1,35mm
- Türen gedübelt und verleimt



Die Ställe können zusammengebaut oder als Bausatz bei uns vor Ort abgeholt oder geliefert werden.

Manuel Müller
Am Ruhberg 26
59929 Brilon - Radlinghausen
Tel. 02964 / 945442
Mobil 0151/ 22335027
E-Mail: info@kreative-kleintierstaelle.de
www.kreative-kleintierstaelle.de

Grußwort



Liebe Jugendmitglieder, Ausstellerinnen und Aussteller,
liebe Besucher der 35. Bundeskaninchenchau in der Messe Kassel,

sehr gerne überbringe ich die besten Grüße des Zentralverbandes Deutscher Rasse-Kaninchenzüchter e.V. zur Bundeskaninchenchau des Zuchtjahres 2022. Besonders begrüßen möchte ich unsere ausländischen Gäste aus ganz Europa und darüber hinaus. Mit knapp über 9.000 ausgestellten Rassekaninchen sind wir bedauerlicherweise das erste Mal seit 1971 wieder bei einer 4-stelligen Anzahl ausgestellter Tiere bei einer Bundeskaninchenchau angekommen. Hierfür gibt es sicherlich vielfältige Gründe, allen voran die Auswirkungen der Pandemie sowie die Einflüsse auf unsere Lebenshaltungskosten in Folge des Ukraine-Krieges. Ich wage zu behaupten, dass wir mit unserem Ausstellungswesen durch die Pandemie aus dem Rhythmus geraten sind. 2020 fanden keine großen Kaninchenausstellungen über die Ausstellungs-saison statt und 2021 konnten nur vereinzelt im Spätherbst und Winter Ausstellungen meist unter strengen Corona-Regeln stattfinden. Waren in 2022 die überregionalen Clubschaufen noch durchweg gut besucht, lies dies bei den Beschickungszahlen zu den Landeskaninchenausstellungen erkennbar nach, von wenigen Ausnahmen abgesehen. Sicherlich haben viele Züchter*innen in der Befürchtung, dass in dieser Saison wieder die Großschaufen ausfallen, weniger und vor alle früher Tiere gezüchtet. Einige Züchter haben gar ganz aufgegeben. Das macht sich unmittelbar auf den späten Ausstellungen und vor allem bei der Bundeskaninchenchau bemerkbar. Die teils drastisch gestiegenen Kosten von bis zu 50 % für wesentliche Teile der Bundeskaninchenchau in Kassel gegenüber 2015, erforderten eine Anhebung der Meldegebühren um 3,- € je Tier gegenüber 2019 in Karlsruhe, was gleichfalls den einen oder anderen Züchter abhielt zu melden.

Eines konnte man jedoch auch feststellen, die Begeisterung der Menschen, die sich bei den Ausstellungen wieder trafen um im gemeinsamen Hobby den regen Austausch in Gesprächen aber auch bei den Zuchttieren zu finden, scheint ungebrochen. Viele Zuchttiere wechselten hier den Besitzer und man rüstet sich landauf und landab auf eine neu Zuchtsaison, ganz wie es uns die Natur vorlebt. So bleibt die Hoffnung bestehen, dass wir in 2023 die meisten Herausforderungen der letzten Jahre hinter uns lassen können und wir zuversichtlich auf die kommenden Zuchterfolge sowie die Schaufen 2023 schauen können. Erst nach der 36. Bundeskaninchenchau im Dezember 2023 in Leipzig können wir realistische Rückschlüsse auf die weitere Entwicklung unseres Hobbies in Deutschland ziehen. Um diesen Neustart kraftvoll durchzuführen braucht es vor allem Motivation und Begeisterung, denn diese beiden Eigenschaften haben in der gesamten Bevölkerung in den letzten Jahren stark gelitten. Daher rufe ich dazu auf, sich mit Begeisterung für die Rassekaninchenzucht in Deutschland einzubringen.

Ein ganz besonderer Dank geht an die Ausstellungsleitung unter Bernhard Große und Jürgen Riedel, dem gesamte Organisationsteam sowie allen ehrenamtlichen Mitarbeitern. Sie haben großartiges geleistet. Den Ausstellerinnen und Ausstellern wünsche ich viel Erfolg mit ihren wertvollen Rassekaninchen. Allen Besuchern der Schau wünsche ich viel Freude sowie interessante Einblicke in unser schönes Hobby.

Euer ZDRK-Präsident

Bernd Graf



... *perspektivisch gut beraten!*



Steuerberater

Hofmeyer | Van Lancker
GmbH

www.h-vl.de



Der „Treffer“ im Netz und in Hofgeismar für bessere Steuerberatung & Ihre Karriere beim Steuerberater!

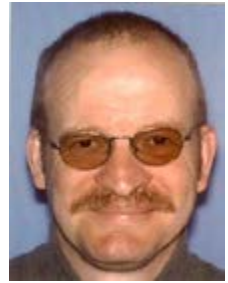

Liebe Ausstellerrinnen und Aussteller, liebe Besucher,

sehr gerne überbringe ich die besten Grüße der Gesellschaft zur Erhaltung alter und gefährdeter Haustierrassen e.V. (GEH).

Ich freue mich, dass ich als Kaninchenkoordinator der GEH ein Grußwort auf der 35. Bundeskaninchenschau in Kassel überbringen kann.

Die genetische Vielfalt bei den einheimischen Kaninchenrassen ist elementarer Bestandteil der biologischen Vielfalt und ein Kulturgut unseres Landes.

Leider gehen die Bestandszahlen bei vielen Kaninchenrassen in den letzten Jahren immer weiter zurück und die Anzahl der Kaninchenrassen auf der Roten Liste wächst.

Wir müssen gemeinsam Wege finden, wie wir diesem Prozess entgegenwirken können.

Um die aktuellen Probleme mit verschiedenen Organisationen, die den Züchtern einzelner Rassen Tierquälerei vorwerfen erfolgreich entgegen zu wirken, ist eine Zusammenarbeit zwischen ZDRK und GEH zwingend erforderlich.

Aktuell arbeiten GEH und ZDRK bereits gemeinsam an verschiedenen Themenbereichen.

Für die Zukunft wird die Fortsetzung des Projekts Tierwohl, der Aufbau einer Kryoreserve für Kaninchen und eine Erweiterung des Monitorings geplant.

Damit die Rote Liste für Kaninchen nicht immer länger wird, meine Bitte an alle Züchterinnen und Züchter:

Züchtet alte Rassen!!!!

Ich wünsche der Schau einen guten Verlauf und allen Züchterrinnen und Züchtern viel Erfolg!

Frank Volkmann
GEH Kaninchenkoordinator

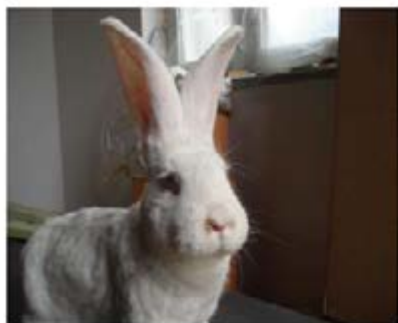

Kaninchenstall

Maik Freund
 Cosuler Weg 3
 OT Eulowitz
 02692 Großpostwitz
 Tel.: 035930/52146
 Fax: 035938/982838
 Mobil: 0174/7194748
 Internet: www.zimmerel-freund.de
 Email: maik.freund@eulowitz.de

Wir bauen für Sie in stabiler und
 „Handwerklicher Art“.

Lieferbar in verschiedenen Abmessungen von einer Box bis sechs Boxen.
 Auch Zuchtanlagen nach Kundenwunsch möglich. Der Rahmen besteht aus 6x6cm gehobelten Kanthölzern.
 Die Außenwände sind aus 24mm dicken gehobelten Rauspund
 und die Böden aus 24mm dicker Rauerschalung, leicht nach hinten geneigt.



Boxenanzahl	Boxgröße LxTxH cm	Länge cm	Breite/Tiefe cm	Höhe cm	Preis / €	
					m.Kotwanne	o.Kotwanne
2	62x52x50	140	55	110	220	180
	72x62x55	165	65	110	250	230
	82x72x55	180	75	110	300	290
3er Stall Boxen übereinander	62x52x50	70	55	165	280	240
	72x62x55	80	65	180	390	290
	82x72x55	90	75	180	540	440
4	62x52x50	140	55	160	360	320
	72x62x55	165	65	160	500	380
	82x72x55	180	75	160	610	500
6	62x52x50	140	55	165	585	480
	72x62x55	165	65	180	680	570
	82x72x55	180	75	180	740	690

alle Preise inkl. 19% MwSt
 zzgl. Transportkosten, Preis auf Anfrage

Grußwort **der Landesverbände Kurhessen und Hessen-Nassau**



Alle Ehrengäste, Besucher, Ausstellerinnen und Aussteller begrüßen wir recht herzlich in den Messehallen in Kassel zur 35. Bundes-Kaninchenschau.

Die Pandemie und der Krieg in Europa zeigte auch Auswirkung auf das Zuchtgeschehen in Deutschland. Aufgrund der allgemeinen Verunsicherung wurden weniger Kaninchen gezüchtet und auch ausgestellt. Es ist nicht auszuschließen, dass der Begriff der „Zeitenwende“ somit auch auf unser Hobby, für die kommende Zeit anzuwenden ist.

Aufgrund der geringen Meldezahlen, war diese Veranstaltung nur mit Unterstützung des ZDRK möglich. Dafür sind wir sehr dankbar!

Besonders herausstellen möchten wir, dass solidarische Verhalten der Landesverbände Sachsen-Anhalt, Bayern und Thüringen, die für die Veranstaltung die Ausstellungsgehege kostenlos zur Verfügung gestellt haben. Hierfür gilt unser besonderer Dank, ebenso für die großzügige Geldspende des Landesverbandes Weser-Ems.

Auch wir Rassekaninchenzüchter müssen in Zukunft näher zusammenstehen, uns gegenseitig unterstützen, damit das Zuchtgeschehen am Leben erhalten wird.

Unser besonderer Dank gilt dem Vorsitzenden des Auswärtigen Ausschusses des Deutschen Bundestages, Herrn Michael Roth, der die Schirmherrschaft für diese Schau übernommen hat.

Ein weiteres besonderes Dankeschön der Messe Kassel für die Bereitstellung der Messehallen und die freundliche und kompetente Unterstützung bei der Vorbereitung und Durchführung der Schau.

Für die Durchführung der Bundes-Kaninchenschau waren umfangreiche Arbeiten erforderlich, die ohne den ehrenamtlichen Einsatz vieler Züchterinnen und Züchter nicht möglich gewesen wäre. Ein großes Dankeschön deshalb allen, die hier in Kassel mitgeholfen haben, dass wir diese Schau durchführen konnten.

Abschließend möchte ich allen Ehrengästen, Besuchern und Ausstellern schöne und erlebnisreiche Stunden hier in Kassel wünschen.

Möge diese Schau Ihnen allen in guter Erinnerung bleiben.

Bernhard Große
Landesverbandsvorsitzender
Kurhessen e.V.

Jürgen Riedel
Landesverbandsvorsitzender
Hessen-Nassau e.V.



5 % GUTSCHEIN

GUTSCHEINCODE:

NBK2022

Jetzt einlösbar auf www.noesenberger-kaninchenfutter.de.
Einfach den Code online eingeben und der Betrag wird
automatisch im Bestellprozess abgebogen.

Kein Mindestbestellwert, nicht kombinierbar mit anderen Rabatten.

Natürlich für Ihr Tier



Nösenberger Tierfutter
Silke von zur Gathen e.K.
Hafenstraße 16 • 63450 Hanau
Telefon: +49 6181 31077
info@noesenberger-kaninchenfutter.de

BESTELLUNGEN UNTER

Telefon: 06181 31077

oder im Online-Shop

www.noesenberger-kaninchenfutter.de

Ausstellungsleitung / Verantwortlich:

Ausstellungsleiter:	Bernhard Große
Stellv. Ausstellungsleiter:	Jürgen Riedel, Rainer Janisch
Ausstellungskassierer:	Uwe Hofmeyer, Lutz Rosenheinrich
Tierschauleitung und Hallenplanung:	Bernhard Große
Technische Leitung:	Reinhold Opfermann, Thomas Happel
Hallenmeister Halle 1 + 2: Hallenmeister Halle 12 + 13:	Peter Janisch, Jörg Rauch Horst Fahrenholz, Frank Lehmann, Jürgen Feist
Käfigaufbau und Käfigabbau:	Mitglieder des LV Kurhessen und LV Hessen-Nassau, mit Unterstützung von Mitgliedern der LV's Thüringen, Hannover und Westfalen
Helfereinteilung:	Carsten Ernst, Hallenmeister
EDV-Abwicklung / Tierverkauf:	Tanja Müller
EDV-Vernetzung:	Fa.Sonnabend, Hofgeismar
Industrieschau:	Volker Weppler
Ehrengäste / Presse- und Öffentlichkeitsarbeit / ZDRK-Info-Stand:	Wolfgang Elias, Marco Zinke
Preisrichtereinteilung:	Günther Möller, Patrick Schaueremann
Herdbuch- und Angora:	Wolfgang Wüst, Hermann Schürmann
Exponatenschau:	Elke Krollpfeiffer, Karin Werner
Zimmermanagement:	Wilfried Löwer
Ehrenpreisausgabe:	Gerd Becker und Team K 41 Heinebach
Einlass und Katalogausgabe:	Uwe Hofmeyer
Aufsicht:	Hallenmeister und Mitarbeiter
Mitarbeiterverpflegung:	Karla Kirchhoff
Käfigtransport:	Reinhold Opfermann
Dekoration + Ausschmückung	Reinhold Opfermann, Silvia Riedel

Vertrauen Sie auf Qualität!

Für optimale Ergebnisse in der Aufzucht, Zucht und Schau.

Die Ausstellungstiere werden mit den Qualitätsfuttermern der Marke Mifuma gefüttert.

mifuma



Foto: Tobias Reimund



Rasse des Jahres 2022 im ZDRK:
Englische Schecke, blau-weiß



ZUCHT + SCHAU

- Für erstklassige Ausstellungstiere mit überzeugender Fellhaarqualität und schönem Glanz
- Deckt den erhöhten Bedarf an Nährstoffen, Mineralien, Vitaminen und Spurenelementen
- Oregano unterstützt Immunsystem und wirkt positiv auf die Verdauung



LINAMIX

- Hochwertiges Ergänzungsfutter zur deutlichen Verbesserung der Fellhaarqualität
- Zur Steigerung der Zuchtleistung und Förderung der Fruchtbarkeit und Milchleistung
- Mit Vitamin E und organisch gebundenem Selen



KNABBER-MAX

- Ausgewogene Beschäftigungsmöglichkeit mit Karotten, Luzerne und Urkornspelzen - auch während der Schau!
- Einzigartige Komposition mit hochwertiger Rohfaser und wertvollen Eiweißbausteinen ohne Melasse
- Fördert das Verdauungssystem und die Fruchtbarkeit

Kleingebinde und Spezialitäten erhalten Sie auch online unter www.mifuma-shop.de

Informationen zu unseren Fütterungskonzepten und dem nächstgelegenen Händler erhalten Sie hier:
Kundenshotline: 0621 32245-76 · info@mifuma.de · www.mifuma.de

mifuma

Schirmherr:

Michael Roth

MdB / Vorsitzender des Auswärtigen Ausschusses

Ehrenausschuss:

Dr. Bernhard Polten
Boris Rhein
Florian Schneider
Tanja Hartdegen
Oliver Ulloth
Andreas Siebert
Jürgen van der Horst
Torsten Warnecke
Oliver Quilling
Jan Weckler
Karl Eyerkauf
Richard Schramm
Thomas Henfling
Lothar Meier
Antje Feldmann
Frank Volkmann
Dr. Erwin Schmidbauer

Erik Apperlo
Prof. Dr. Steffen Hoy
Prof. Dr. Georg Dusel
Roland Oliger

Urs Weiss
Peter Iseli
Jan Dirk Nijkamp
Harry Arts
Christof Günzel
Wolfgang John
Gion Gross
Jeannine Jehl
Wolfgang Vogt
Francis Gerber
Éva Kincses
Sándor Bede
Jeff Hardin
Dr. Michael Berger
Peter Mickmann
Bernd Graf
Oskar Leicht
Wolfgang Wüst
Jörg Peterseim
Manfred Rommel
Peter Kalugin
Jens Petzold
Karin Werner

Bundesministerium für Ernährung und Landwirtschaft
Hessischer Ministerpräsident
MdL – Wahlkreis Kassel (Sprecher f. Tierwohl der SPD)
MdL – Wahlkreis Bad Hersfeld
MdL – Wahlkreis Kassel Land
Landrat Landkreis Kassel
Landrat Landkreis Waldeck-Frankenberg
Landrat Landkreis Hersfeld-Rotenburg
Landrat Landkreis Offenbach
Landrat Landkreis Wetterau
Landrat a. D. Landkreis Main-Kinzig-Kreis
Stadtrat Kassel (Vertreter Oberbürgermeister)
Bürgermeister der Gemeinde Sinntal
Geschäftsführer HK Verlag
Geschäftsführerin GEH
GEH Kaninchenkoordinator
Mitglied Arbeitskreis Kleintiere nationaler Fachbeirat d.
BMEL
Vorsitzender Beirat Gesundheit und Tierschutz EE
Deutsche WRSA
Deutsche WRSA
Vorsitzender EE Standardkommission & PR Sektion
Luxemb.
Vorsitzender Kleintiere Schweiz
Vorsitzender Rassekaninchen Schweiz
Vorsitzender KLN Niederlande
Mitglied des Board KLN Niederlande
Präsident des BDRG
Vizepräsident des BDRG
Präsident EE
Generalsekretärin EE und Präsidentin Kaninchen FFC
Spartenvorsitzender Kaninchen EE & DPV Vorsitzender
Vizepräsident FFC
Ungarische Fachzeitschrift für Rassekaninchen
Vorsitzender Kleintierzuchtverband Ungarn
American Rabbit Breeders Association, Inc.
ZDRK-Ehrenmeister
ZDRK-Ehrenpräsident
ZDRK Präsident & LV Vorsitzender Pfalz
Ehrenmitglied des ZDRK-Präsidiums
Ehrenmitglied des ZDRK-Präsidiums
ZDRK-Vizepräsident & LV Vorsitzender Sachen
ZDRK-Schatzmeister
ZDRK Schriftführer & LV Vorsitz. Mecklenburg-Vorpom.
ZDRK-Clubobmann
ZDRK HuK-Abteilungsleiterin

Markus Eber	ZDRK-Schulungsleiter
Hermann Schürmann	ZDRK Herdbuchobmann & Angora
Wolfgang Elias	ZDRK Referent für Öffentlichkeitsarbeit
Silvia Riedel	ZDRK Jugendleiterin
Gerald Stemper	ZDRK Drucksachenvertrieb
Hans-Peter Sporleder	ZDRK-Tierschutzbeauftragter
Kai Sander	ZDRK-Kanin-Hop-Beauftragter
Mike Hennings	LV Vorsitzender Sachsen-Anhalt
Peter Hölzer	LV Vorsitzender Westfalen
Lothar Kuntz	LV Vorsitzender Saarland
Jörg Hess	LV Vorsitzender Baden
Bernd Polster	LV Vorsitzender Bayern
Jürgen Bartz	LV Vorsitzender Rheinland-Nassau
Detlef Beckers	LV Vorsitzender Rheinland
Johann Vrieling	LV Vorsitzender Weser-Ems
Jörg Schmiedchen	LV Vorsitzender Berlin Mark Brandenburg
Gerald Heidel	LV Vorsitzender Hannover
Dieter Rosenau	LV Vorsitzender Bremen
Heinz Kirchner	LV Vorsitzender Hamburg
Michael Lüthje-Dohrendorf	LV Vorsitzender Schleswig-Holstein
Peter Pabst	LV Vorsitzender Thüringen
Ulrich Hartmann	LV Vorsitzender Württemberg-Hohenzollern
Bernhard Große	LV Vorsitzender Kurhessen
Jürgen Riedel	LV Vorsitzender Hessen-Nassau
Hubert Bürling	Ehrenvorsitzender Rheinland
Alfons Födisch	Ehrenvorstandsmitglied des DPV
Horst Rohowsky	2. Vorsitzender des DPV
Hans-Peter Rickert	Schatzmeister des DPV
Uwe Feuerer	Schriftführer des DPV
Günter Möller	Technischer Leiter DPV



Ihr kompetenter Partner für
Kaninchenzuchtartikel
 mit über **1500 Produkten** -
 online **SOFORT** verfügbar!

Unser Topangebot
Tierkennzeichnung
 General-Händler



HAUPTNER
Herberholz



- 1 x Tätowierzange quer oder längs
- 1 x Doppelsatz im Kunststoffkasten mit Pinzette (gesamt 20 Ziffern)
- 1 x Satz Buchstaben A-Z
- 1 x Tätowierroller (schwarz)
- 1 x Ersatzgummi
- 1 x Ersatzfeder

Komplettsatz
 erhältlich
195,00 €



Megaflaschen

500ml | 1000 ml • in 5 Farben erhältlich
 • 4 Halterungen möglich

Eigenprodukt

ab 3,40 €



Top Qualität

Nutzen Sie unseren **Vorteils-Code**
 zur **Bundesschau** und erhalten Sie
10% auf das ganze **Sortiment!**
 gültig von 27.01 - 31.01.2023 - Keine Barauszahlung!!!

BundesBreker10

Kotwannen
Eigenprodukt



produziert in Deutschland

in 15 Größen erhältlich

50 x 50 cm	12,90 €	70 x 80 cm	21,00 €
50 x 60 cm	13,70 €	80 x 80 cm	25,90 €
50 x 70 cm	16,70 €	80 x 90 cm	28,50 €
60 x 60 cm	13,90 €	100 x 50 cm	24,00 €
60 x 70 cm	14,50 €	100 x 60 cm	28,00 €
60 x 80 cm	19,90 €	100 x 70 cm	29,00 €
70 x 70 cm	19,90 €	100 x 80 cm	34,90 €
		100 x 100 cm	39,90 €



„Clever Bowl“
- Futter- / Wassernapf heizbar
 auch einzeln als
 Futternapf erhältlich!



ab 3,95 €

Heuraufen
 in großer Auswahl
 16 verschiedene Varianten

Made in Europa
ab 1,80 €



Kneblinghauser Weg 20
 59602 Rüthen

Telefon: 0 29 52 / 4 44
 www.breker.de

facebook.com/breker.de

instagram.com/tierbedarf_breker

deuka
companion

Wissen, was wichtig ist.

Nährstoff-Futter
seit
1928
Deutsche Qualität



deukanin fit - Kräuter & Petersilie

Das Spezialfutter für die Absetzphase und Stresssituationen, auch für Meerschweinchen geeignet, **25 kg**

deukanin standard
preisgünstig, für klein- und mittelrahmige Rassen, **25 kg**

deukanin energie
für hohe Ansprüche in Zucht und Mast, ideal auch für große Rassen, **25 kg**

deuka aquavent
Tränkwasserzusatz für Kaninchen aus ausgewählten ätherischen Ölen. Stärkt das Immunpotential, verbessert das Stallklima, **250 ml**

deukanin☆☆☆☆
Futter für Siegertypen

Mehr Informationen
finden Sie unter:

www.deukanin.de

oder ☎ 0211/30 34-266

Zeichenerklärung:

1,0	männliches Tier	0,1	weibliches Tier
v	vorzüglich	hv	hervorragend
sg	sehr gut	g	gut
nb	nicht befriedigend	oB	ohne Bewertung
leer	nicht angeliefert		
DM	Deutscher Meister	DJM	Deutscher Jugendmeister
DVM	Deutscher Vizemeister	DVJM	Deutscher Vizejugendmeister
DMH	Deutscher Meister-Herdbuch	DVMH	Deutscher Vizemeister-Herdbuch
ZDRKE	Ehrenpreis des Zentralverbandes Deutscher Rasse-Kaninchenzüchter e. V.		
BS	Bundessieger	KLS	Klassensieger
E	Ehrenpreis (v-Tiere)	LVP	Landesverbands-Plakette
LVA	LV-Auszeichnung	MDE	Plaketten Medaillen
PK	Präsentkorb		
SaE 1	Sachehrenpreis 1	SaE 2	Sachehrenpreis 2
SaE 3	Sachehrenpreis 3	PK 1	Pokal
JSaE 1	Sachehrenpreis Jugend	PK 2	Pokal

Wichtig!

Sämtliche Ehrenpreis sollten unbedingt während der Ausstellung am Ehrenpreisstand (Halle 3 – 4) gegen Vorlage des B-Bogen (Computer-Ausdruck) abgeholt werden.

Zur besonderen Beachtung!

Für etwaige Druckfehler im Katalog haftet die Schauleitung nicht. Maßgebend sind bei evtl. Nachfragen die Arbeitslisten der Preisrichter.

Der Verkauf von Tieren ist nur an den Tierverkaufskassen statthaft. **Verkaufte Tiere können am Samstag, 28. Januar 2023, ab 12.00 Uhr mitgenommen werden.**

Die Tierverkaufskassen werden am Sonntag, 29. Januar 2023 um 11.30 Uhr geschlossen. Gekaufte Tiere müssen am Sonntag, 29. Januar 2023 bis 12.00 Uhr ausgesetzt sein.

Das Tierverkaufsgeld wird überwiesen.

Es ist nicht gestattet, zur Begutachtung der Tiere die Käfigtüren zu öffnen bzw. Tiere aus den Käfigen zu nehmen. Den Anordnungen der Schauleitung und des Aufsichtspersonals ist unbedingt Folge zu leisten.

In den Hallen besteht Rauchverbot!

Die Ausstellungsleitung

Kaninchenstallbau

...in der 3. Generation seit über 40 Jahren

Maik Dinjer



**Fordern Sie noch heute Ihr kostenloses Prospekt
telefonisch oder per E-Mail an!**

Tel.: +49 (0)7746 2530

E-Mail: Dinjer@gmx.de

www.kaninchenstallbau-dinjer.de

Vergabekommission / Obleute der 35. Bundeskaninchenschau

Kommission:

Bernd Graf (Leitung)
Wolfgang Vogt
Markus Eber

Obleute:

Karin Werner, ZDRK - Exponate

Gert Dölling
Johann Vrielink
Rainer Sondershaus
Uwe Feuerer
Horst Rohowsky
Hans-Peter Rickert
Dieter Rosenau
Christian Blappert
Detlef Beckers

Gerd Kern
Walter Fehrenz
Bernd Dörschel
Armin Fieberg
Wolfgang Arndt
Frank Hecker
Rolf Frerichs
Peter Hölzer
Falko Fuhrhop

Neuzüchtungen:

Wolfgang Linnert
Volker Weppler
Jens Petzold
Silvia Riedel
Manfred Weiß
Joachim Kapp
Steffen Wehrle
Norbert Bissa
Marco Zinke
Stefan Rottauscher
Artur Werling
Hubert Müller

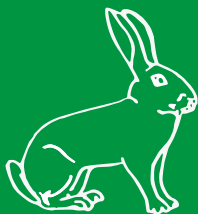

Das Gute aus der Pfalz

Schröer's
FUTTERMITTEL

WWW.SCHRÖERS-FUTTERMITTEL.DE/SHOP

PFÄLZER MÜSLI



PFÄLZER BRICKS



KANIN CHAMPION



- : Kanin Babystarter
(Power-Absetz-Futter für junge Kaninchen)
- : Kanin Zucht
(Sehr bewährtes Futter zur ständigen Fütterung)
- : Kanin Kräuter
(gleiche Rezeptur wie beim Zucht plus Zusatz von Kräutern)
- : Kanin Kräuter Zwerge
(Zwerge Futter mit Kräutern)
- : Kanin Exento
(Futter der neuen Generation, verbesserter Wirkstoff)
- : Kanin Kräuter spezial
(„Non plus Ultra“ mit Kräutern und Oregano verfeinert)
- : Kanin Kräuter SA
(optimal für schwarze Rassen-Felloptimierung)
- : Kanin Deluxe
(16% Futter mit reiner Petersilie und mehr Methionin)
- : Kanin Müsli
(Müsli mit Sonnenblumen-Johannisbrot-Maisflocken-Karottenpellets)
- : Kanin Angora/Schau
(Für Angora- und zur Ausstellung – die Fellkur „Pur“)
- : Kanin Mast
(hohe Zunahmen – gute Fleischentwicklung)
- : Kanin Kräuter Säure 17% oder 18%
(Mastfutter mit hohem Energiegehalt)
- : Kanin B
(unser 16,5% Rohprotein Futter)
- : Kanin Diät
(zur Zuchtruhe)
- : Kanin Multi T5
- : Kanin Allround
(unser 15% Rohprotein-Futter)

MISCHFUTTERWERK HAUPTSTUHL

HASELBAUER

GÜTERBAHNHOFSTR. 3 • 66851 HAUPTSTUHL • TEL.: 0 63 72 / 12 11 • Fax 72 47
www.schröers-futtermittel.de • mischfutterwerk-hauptstuhl@web.de
Futtermittel für: Geflügel – Pferde – Schafe – Ziegen – Rinder – Chinchilla – Meerschweinchen

Zusammenlegung der Rassen für die Vergabe der Bundessieger / Deutscher Meister und Vizemeister

Bundessieger

I Erhaltungszuchten

- Meißner Widder blausilber, havannasilber, graubraunsilber
- Dt. Großsilber blau, havanna, graubraun
- Fuchskaninchen feh, chin, weiß RA, weiß BIA
- Marderkaninchen braun, blau

V Altzüchter

- Dt. Riesen dunkel/eisengrau, hasenfarbig
- Dt. Riesen schwarz, blau, blaugrau, chin
- Dt. Widder dunkel/eisengrau, gelb, chin, schwarz, blau, weiß RA
- Dt. Widder gelb-w, chin-w, schwarz-w, blau-w, havanna-w, thüringer-w
- Mecklenburger Schecken wildfarben-w, dunkel/egr-w, thüringer-w
- Große Marderkaninchen braun, blau
- Satin elfenbein BIA, schwarz, blau, havanna, rot, feh, kalifornier schw-w, rhön, hasenfarbig, castor, lux
- Zwerg-Satin elfenbein BIA, thüringer
- Chin-Rexe, Gelb-Rexe, Blaugrau-Rexe
- Blau-Rexe, Weiß-Rexe RA
- Dalmatiner-Rexe schwarz-w, blau-w, havanna-w, sepiabraun-w, dreifarbig
- Schwarz-Rexe, Havanna-Rexe
- Rhön-Rexe, Japaner-Rexe, Thüringer-Rexe, Feh-Rexe, Lux-Rexe, Schwarzgrannen-Rexe
- Marder Rexe braun, Marder Rexe blau
- Klein-Rexe dalmatiner dreifarbig, Klein-Rexe schwarz, lux, königsmantelgescheckt
- Zwerg-Rexe chin, schwarz, feh, lux
- Zwerg-Rexe blau, weiß RA, weiß BIA, dalmatiner schwarz-w
- Zwerg-Rexe rhön, japaner, loh schwarz, marder braun
- Löwenköpfchen rhön, japaner, weiß BIA
- Zwergfuchskaninchen schwarz, havanna, feh, weiß RA, weiß BIA
- Kleinschecken schwarz-w, blau-w, havanna-w
- Dt. Kleinwider blaugrau, gelb, rot, chin, schwarz, blau
- Dt. Kleinwider thüringer, rhön, weißgrannen schwarz
- Dt. Kleinwider dkl/egr-w, schwarz-w, blau-w, weiß RA, weiß BIA
- Englische Schecken blau-w, thüringer-w, dreifarbig
- Holländer wildfarben-w, schwarz-w, gelb-w, havanna-w, feh-w, thüringer-w, japaner-w
- Zwergwider hasenfarbig, gelb, rot, lux, chin, schwarz, feh
- Zwergwider rhön, japaner
- Zwergwider loh schwarz, loh blau, loh braun
- Zwergwider weißgrannen schwarz, weißgrannen blau
- Zwergwider marder braun, marder blau, russen schwarz-w, russen blau-w
- Zwergwider dkl/egr-w, wildfarben-w
- Zwergwider gelb-w, rot-w, chin-w
- Zwergwider schwarz-w, blau-w, havanna-w, feh-w
- Zwergschecken schwarz-w, blau-w, havanna-w, thüringer-w, dreifarbig
- Farbenzwerge havanna, feh
- Farbenzwerge seperator, thüringer

Zusammenlegung der Rassen für die Vergabe der Bundessieger / Deutscher Meister und Vizemeister

- Farbenzwerge lux, chin
- Farbenzwerge deilenaar, schwarzgrannenf.
- Farbenzwerge perlfelh, siam blau, hotot
- Farbenzwerge schwarzsilber, blausilber, havannasilber, gelbsilber, graubraunsilber, hellsilber
- Farbenzwerge marder braun, marder blau
- Farbenzwerge rhön, japaner, loh feh
- Farbenzwerge russen blau-w, holländer japaner-w, mantelgescheckt wildf-w, rot-w, blau-w, havanna-w

Deutscher Meister / Deutscher Vizemeister

I Erhaltungszuchten

- Weißner Widder blausilber, havannasilber
- Englische Widder wildfarben, blau, thüringerfarbig, blau-weiß, weiß RA
- Angora blau, Fuchskaninchen fehfarbig, chinfarbig, weiß BIA

V Altzüchter

- Dt. Riesen schwarz, blaugrau
- Dt. Widder gelb, chin, schwarz, blau
- Dt. Widder gelb-w, schw-w, hav-w, thür-w
- Mecklenburger Schecken dkl/egr-w, thür-w
- Weiße Hotot, Gr. Marder braun
- Hasenkaninchen weiß RA, lohfarbig schwarz
- Satin elfenbein BIA, blau, havanna, rot, feh, hasenfarbig, castor, lux
- Dalmatiner Rexe hav-w, sepiabraun-w
- Rhön-Rexe, Japaner-Rexe, Thüringer-Rexe
- Feh-Rexe, Lux-Rexe, Schwarzgrannen-Rexe
- Klein-Rexe dalmatiner dreifarbig, königsmantelgescheckt schwarz-gelb
- Zwerg-Rexe chin, weiß RA, weiß BIA, feh, lux, loh schwarz, marder braun
- Dt. Kleinwidder blaugrau, gelb, schwarz, blau, thüringer, weißgrannen schwarz
- Dt. Kleinwidder schwarz-w, blau-w
- Holländer wildf-w, gelb-w, feh-w, thüringer-w
- Zwergwidder lux, japaner, loh braun, weißgrannen blau, russen schw-w, russen blau-w
- Zwergwidder gelb-w, rot-w, feh-w
- Zwergschecken blau-w, thüringer-w, dreifarbig
- Farbenzwerge graubraunsilber, hotot, loh feh, russen blau-w
- Farbenzwerge marder braun, siam blau
- Farbenzwerge holländer japaner-w, mantelgescheckt wildfarben-w, rot-w, blau-w, havanna-w

Zusammenlegung der Rassen für die Vergabe der Bundessieger / Deutscher Meister und Vizemeister

Bundessieger

IV Jugend

- Satin elfenbein RA, schwarz, havanna, kalifornier hav-w, thüringer, lux
- Dalmatiner-Rexe schwarz-w, dreifarbig
- Gelb-Rexe, Castor-Rexe, Havanna-Rexe, Blaugrau-Rexe, Loh-Rexe
- Kleinsilber schwarz, hell
- Zwergwidder dkl/egr, gelb, chin, schwarzgrannenf.
- Zwergwidder thüringerf, loh schwarz, weißgrannen schwarz, marder blau, wildf-w, schwarz-w
- Farbenzwerge wildfarben, schwarz, havanna, rot, feh, lux, chin, perlfelh, hell Silber
- Farbenzwerge weißgrannen schwarz, hotot, japaner, loh schwarz, loh braun, russen schw-w

Deutscher Meister / Deutscher Vizemeister

IV Jugend

- Dt. Riesen wildfarben, Dt. Widder wildfarben
- Burgunder, Havanna
- Thüringer, Weißgrannen schwarz
- Satin elfenbein RA, thüringerfarbig, luxfarbig, Zwergsatin rot
- Dalmatiner Rexe dreifarbig, Loh-Rexe, Zwerg-Rexe dalmatiner schw.-w.
- Gelb-Rexe, Havanna-Rexe, Blaugrau-Rexe, Zwerg-Rexe schwarz, havanna
- Dt. Kleinwidder wildfarben-weiß, Rhönkaninchen, Loh schwarz, Russen bl.-w.
- Kleinchinchilla, Deilenaar, Marburger Feh, Sachsengold, Kleinsilber hell, Schwarzgrannen, Kastanienbraune Lothringer
- Zwergwidder gelb, chin, schwarzgrannenf.
- Zwergwidder loh schwarz, marder blau, wildf.-w., schwarz-weiß
- Farbenzwerge rot, lux, chin, hell Silber
- Farbenzwerge hotot, loh schwarz, japanerf.



Mit mentofin aufs Siegertreppchen!

THESEO
EWABO

a LANXESS company

MENTOFIN®

Enthält wertvolle ätherische Öle und leistet damit einen natürlichen Beitrag zur bewussten Ernährung. **MENTOFIN®** wird als Trinkwasser- oder Futterzusatz eingesetzt. **MENTOFIN® ist kein Arzneimittel (keine Wartezeit)!**

200 ml Flasche	22,- €
1000 ml Flasche	64,- €

Während der gesamten Ausstellungsdauer wird **MENTOFIN®** als Trinkwasserzusatz verabreicht und leistet somit einen natürlichen Beitrag zur bewussten Ernährung. Dadurch sind beste hygienische Bedingungen für die Ausstellung gegeben.

ALDEKOL DES® FF

Starkes Desinfektionsmittel, geruchsarm.
Vernichtet zuverlässig Viren, Bakterien und Pilze.

1000 ml Flasche	18,- €
-----------------	--------

Biozidprodukte vorsichtig verwenden.
Vor Gebrauch stets Etikett und Produktinformationen lesen.

Vertrieb: **A. Reimers**
Berglandstraße 94, 48527 DE-Nordhorn
Tel. 059 21- 8190360, Fax 059 21- 8190359
info@reimers.biz, www.reimers.biz

Ehrenpreis-Stiftungen:

Bundesministerium Ernährung, Landwirtschaft und Forsten	1 Plakette, gold 1 Plakette, silber 1 Plakette, bronze
Land Hessen – Landesbetrieb	1 Preismünze, gold 1 Preismünzen, silber 2 Preismünzen, bronze
Europaverband für Geflügel, Tauben, Kaninchen und Caviane	2 Europa-Plaketten
Zentralverband Deutscher Rasse-Kaninchenzüchter e.V.	4 Plaketten, silber 7 Plaketten, bronze
ZDRK-Ehrenpräsident Peter Mickmann	2 Medaillen
ZDRK-Präsident Bernd Graf	4 Medaillen
Schweizer Kaninchenzuchtverband	1 Ehrenpreis
ZDRK-Vizepräsident Jörg Peterseim	1 Medaille
Manfred Rommel, Schatzmeister des ZDRK	2 Medaillen Geldzuwendung
Peter Kalugin, Schriftführer ZDRK	2 Medaillen
Wolfgang Wüst, Abteilungsleiter Herdbuch ZDRK	3 Ehrenpreise für Herdbuch
Jens Petzold, Abteilungsleiter Clubs ZDRK	3 ZDRK-Clubmedaillen 1 Ehrenpreis
Karin Werner, HuK-Beauftragte	10 SaE 1 HuK-Medaille
Dr. Michael Berger, ZDRK Ehrenmeister	Geldzuwendung
Oskar Leicht, Ehrenmitglied des ZDRK-Präsidiums	1 Sachehrenpreis 1 Medaille
Patrick Schulz, ZDRK-Beauftragter für Sponsoring	Geldzuwendung
Christoph Günzel, Präsident BDRG	1 Medaille
Luxemburger Kaninchenzuchtverband	7 Ehrenpreise

Ehrenpreis-Stiftungen:

LV Bayern	1 LVE
Bernd Polster, Vorsitzender LV Bayern	1 Ehrenpreis
LV Baden	10 Ehrenpreise
Jörg Hess, Vorsitzender LV Baden	1 Ehrenpreis
LV Berlin - Mark Brandenburg	2 LVE
LV Bremen	3 LV-Medaillen
Dieter Rosenau, Vorsitzender LV Bremen	Geldzuwendung
LV Hannover	5 LVM
	3 LVE
LV Mecklenburg und Vorpommern	3 LVE
LV Rheinland	3 LV-Medaillen
	3 LV-Auszeichnungen
Hubert Bürling, Ehrenvorsitzender Rheinland	Geldzuwendung
LV Rheinland-Nassau	2 Porzellanteller
	1 Zinnteller
LV Rheinland-Nassau, Jugend	1 LV-Medaille
	1 Holzbrett
LV Rheinland-Pfalz	2 LV-Plaketten
	14 LV-Medaillen
LV Saarland	2 Ehrenpreise
Jürgen Bartz, LV Vorsitzender Saarland	1 Ehrenpreis
LV Sachsen	3 Ehrenpreise
Jörg Peterseim, Vorsitzender LV Sachsen	1 Ehrenpreis
LV Sachsen-Anhalt	Geldzuwendung

Ehrenpreis-Stiftungen:

Land Schleswig-Holstein	4 LVM
LV Thüringen	4 Ehrenpreise
LV Weser-Ems	3 LV-Medaillen Geldzuwendung
Johann Vrielink, LV Vorsitzender Weser-Ems	Geldzuwendung
LV Westfalen	11 Ehrenpreise
LV Württemberg-Hohenzollern	8 LVE
Nordwestdeutsche Preisrichtervereinigung	1 Medaille
Florian Schneider, MdL Wahlkreis Kassel	Geldzuwendung
Oliver Ulloth, MdL Wahlkreis Kassel	Gedzuwendung
Andreas Siebert, Landrat Landkreis Kassel	Geldzuwendung
Jürgen van der Horst, Landrat Landkreis Waldeck-Frankenberg	Geldzuwendung
Torsten Warnecke, Landrat Landkreis Hersfeld-Rotenburg	Geldzuwendung
Oliver Quilling, Landrat Landkreis Offenbach	Geldzuwendung
Jan Weckler, Landrat Landkreis Wetterau	Geldzuwendung
Karl Eyerkauf, Landrat a. D. Main-Kinzig-Kreis	Geldzuwendung
Thomas Henfling, Bürgermeister Gemeinde Sinnatal	Geldzuwendung
Roland Ollinger, Vorsitzender EE Standardkommission	Geldzuwendung
Uwe Wulff	Geldzuwendung

...the power of
natural feeding

www.union-mischfutter.de



Das UNION Kaninchenfutter Programm

*...Gesund und Sicher, von Anfang
an in der bewährten Qualität!*



Wir beraten Sie gerne
0172 39 76 239
02252 2314

UNION Mischfutter

LSL Agri GmbH • Von Eitz Str. 32 • 54298 Welschbillig • Telefon: +49 6506 9145-0

Geldspenden der Aussteller:

Elena und Uwe Sprenger	50,00	Reinhardt Dembek	10,00
Steffen Wehrle	20,00	Reiner Waigand	10,00
Fred Jäkel	20,00	Rainer Sondershaus	10,00
Tim Velten	15,00	Pascal Prowald	10,00
Thomas Schreiner	15,00	Ottmar Aff	10,00
Silvio Pause	15,00	Oliver Heil	10,00
Klaus und Margrit Bochentin	15,00	Miroslav Kozub	10,00
Karin Werner	15,00	Michael Macke	10,00
Horst Böstler	15,00	Michael Dathe	10,00
Hans Günter Schneider	15,00	Matthias Michalak	10,00
Dietmar Bertsche	15,00	Manfred Vömel	10,00
Daniel Kuzia	15,00	Manfred Buchholz	10,00
Büsdorff Sven	15,00	Ludwig Weber	10,00
Giuditta & Detlef Beckers	13,00	Kurt Bock	10,00
Emma Bertsche	13,00	Karl-Heinz Deterding	10,00
Manfred und Martin Buller Böcker	11,00	Jörg Pagel	10,00
Wolfgang Wehrle	10,00	Johann & Andreas Vrielink	10,00
Waldemar Krone	10,00	Hubert Osterkamp	10,00
Van der Vlis / Gabbe	10,00	Hendrik Wellershoff	10,00
Ute Reimann	10,00	Gunter Stein	10,00
Ullrich Schneemann	10,00	Gerhard Eiermann	10,00
Udo Werner	10,00	Frank Lehmann	10,00
Thomas Rentschler	10,00	Erhard Hänslers	10,00
Tanja/Steffen Weber/Reinheimer	10,00	Dirk Wortmann	10,00
Siegfried Pohl	10,00	Bernd Henseleit	10,00
Rolf Messerschmidt	10,00	Andreas Lemmer	10,00
Roland Töle	10,00		
Reinhardt Kilian	10,00		

Aussteller-Geldspenden unter € 10,00 = € 642,00

TRINKWASSERDESINFEKTION

Schlagdesinfektion

Stalldesinfektion



Oxilite hochwirksam bei JTK

Oxilite Desinfektion



Oxilite Power

Oxilite Plus

Oxilite Air

Auf die Qualität unserer Produkte von **OXILITE** können Sie sich verlassen, denn diese werden unter strengen Kontrollen nur für Sie und ihre Lieblinge produziert.

Ausgezeichnete Qualität zu fairen Preisen - es lohnt sich!

**Fachvortrag über Tierhygiene, Tierkrankheiten
und
Vorstellung unserer Produkte von Oxilite**

Wir freuen uns über Ihren Besuch

Hygienemanagement
Jörg Franz
Richard-Wagner-Straße 8
04539 Groitzsch

*Das Team Hygienemanagement
Jörg Franz*

Tel.: 034296 747 27
Fax: 034296 747 26
Funk: 0160 946 586 19
info@hygiene-franz.de
www.hygiene-franz.de

**Tiergesundheit steht bei uns an
1. Stelle**

Außergewöhnliche Unterstützung der 35. Bundeskaninchenschau am 28./29.01.2023 in Kassel

Landesverband Sachsen-Anhalt	Kostenlose Bereitstellung der Gehege
Landesverband Bayern	Kostenlose Bereitstellung der Gehege
Landesverband Thüringen	Kostenlose Bereitstellung der Gehege
deuka	Kostenlose Bereitstellung von Futter
Schroers	Kostenlose Bereitstellung von Futter
Mifuma	Kostenlose Bereitstellung von Futter
hasfit	Kostenlose Bereitstellung von Futter

Gemeinsam auf dem Weg in die Digitalisierung

Paul Sonnabend
Büro & Datentechnik



www.paul-sonnabend.de
info@paul-sonnabend.de
Telefon (0 56 71) 99160

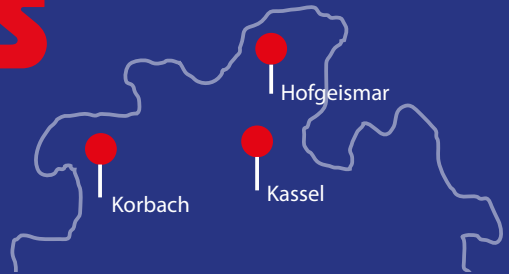

DATEV Lösungspartner

Cloud- und IP- Telefonie

IT-Security und WLAN-Lösungen

Scanlösungen für jeden Anspruch

Dokumentenmanagement-Systeme

Digitale Bürokommunikationssysteme

dbc deutschland's business cloud ASP-Lösungen



Vereinswettbewerb anlässlich
der 35. Bundeskaninchenschau des ZDRK am 28./29.01.2023

1. Vereinsmeister I 47 Moormerland	1.550,0 Pkt.
2. Vereinsmeister Z 111 Hausen i. K.	1.547,5 Pkt.
3. Vereinsmeister I 101 Wardenburg	1.547,0 Pkt.
4. Vereinsmeister H 432 Am Geisberg	1.545,5 Pkt.
4. Vereinsmeister I 43 Westoverlingen	1.545,5 Pkt.
6. Vereinsmeister S 785 Frankenhain	1.545,0 Pkt.
6. Vereinsmeister W 169 Neuenkirchen	1.545,0 Pkt.
8. Vereinsmeister I 184 Lähden	1.544,5 Pkt.
8. Vereinsmeister F 523 Gnarrenburg	1544,5 Pkt.
10. Vereinsmeister F 158 Bremervörde	1544,0 Pkt.
10. Vereinsmeister W 9 Altena	1544,0 Pkt.

Individuelle Anfertigung von
Medaillen, Pins, Bechern und vielem mehr ...

Kunst- und Gewerbehering Sachsen



Schwarze Kiefern 8 · 09633 Halsbrücke/Sachsen
Tel. 0 37 31/21 11 00 · Fax 0 37 31/21 11 01 · info@kug-sachsen.de
www.kug-sachsen.de

**BERKEL
FUTTER**

Qualität aus dem Münsterland

Du brauchst Hilfe
bei der Auswahl
des richtigen
Futters?



☎ 0800 3372999

MIT BERKEL FUTTER

FIT INS NEUE JAHR.



Powered by
HAVENS
Since 1845

PREMIUM FIBER MIX

- Schmackhaftes Müsli mit hochwertigen Rohfasern (u.a. Luzernefasern und Johannisbrot)
- Hohe Vitaminierung, zur Unterstützung der Widerstandskraft
- Extra Vit. C (250 mg/kg), dadurch auch sehr gut für Meerschweinchen geeignet
- Nagermüsli



HOBBY PRO

- Pelletiertes Allroundkaninchenfutter, für alle Kaninchenarten und -rassen geeignet
- Hohe Vitaminierung, zur Unterstützung der Widerstandskraft
- Mit Lignozellulosefasern, extra Ballaststoffe für ein optimales Funktionieren der Darmflora
- 3 mm Pellet



„KANINCHENFUTTER“ JETZT IN 4 MM PRESSLINGEN



Unser Kaninchen ist ein Nagetier. Durch die dickeren Presslinge verlängert sich die Futteraufnahme und die Nahrung wird besser eingespeichelt.

Ab sofort gibt es unsere Kaninchen-Futtermischungen in 4 mm Presslingen bzw. die Mischung „Schwarz – Die Dicke“ in 8 mm Presslingen.

ALFANA Heimtierernahrung GbR · Familie Geier · Turmstrasse 6
74626 Bretzfeld-Adolzfurt · Tel. 07946 8440 · E-Mail: info@alfana.de

MIT ZÜCHTERN ENTWICKELT – VON ZÜCHTERN GEFÜTTERT



WWW.ALFANA.DE

HERGESTELLT MIT
LIEBE IN BADEN-
WÜRTTEMBERG

Tierbedarf Michael Kirschstein



Kaninchenställe in bewährter Qualität

Wir bieten (wie Bild) **Kaninchenställe** aus Holz mit Kunststoffschublade an. Die Ställe werden in drei verschiedenen Holzarten hergestellt.

Typ A: Mobilplex-Siebdruckplatten, absolut wasserfest, verleimtes Furniersperholz mit verschleißfester Filmbeschichtung in Siebdruck mit glatter Oberfläche. Seitenwände 15 mm, Deckel und Rückwand 9 mm stark. Vorderfront aus astfreiem Buchenholz.

Die Kaninchenställe **Typ A** werden in **3 Ausführungen** gebaut

1. mit Stanzgitter und Kotschublade
2. nur mit Kotschublade (Tiere werden in die Schublade gesetzt)
3. mit festem Boden und Urinablauf nach hinten

Alternativ bauen wir unsere Kaninchenställe auch in **Typ D** aus **OSB-Platten** oder **Typ C Spanplatte, weiß beschichtet**.



Transportkisten:
Neue Maße laut Tierärztlicher Vereinigung für den **Tierschutz** (Maße 5 cm tiefer gefertigt wie vorgegeben).



Auslauf- und Wiesenkäfig
(zusammenklappbar),
inkl. Deckel
120 x 114 x 57 cm
160 x 114 x 57 cm



Kaninchenstall
„Moritz-Comfort“ mit **Kunststoffschublade** und Bodengitter (wahlweise Stanzgitter oder Kunststoff),
Länge 105 cm, Breite 81,5 cm,
Tiefe 52,5 cm



Außerdem bieten wir Ihnen ein umfangreiches Sortiment an **Artikeln für die Kleintierzucht**.

Tierbedarf Michael Kirschstein

Auf'm Brinke 8, 59872 Meschede (Gewerbepark Enste)
Tel. 0291 51587 • Fax 0291 50089

E-Mail: mail@tierbedarfkirschstein.de

Online-Shop: www.tierbedarfkirschstein.de



Pokalcenter



SK 173 Glasständer
mit Spiegelglasrand
17 cm 17,95 €



TK 20 Dig. Thermometer
+ Anzeige Luftfeuchtigkeit
6,0 x 12,0 cm 15,95 €



HAK 20 Ehrentafel
20,0 x 15,0 cm 13,95 €
22,5 x 17,5 cm 14,95 €
25,0 x 20,0 cm 15,95 €



C 148 Ständer
20,0 cm 5,85 €



SK 25 Schneidebrett 14,0 x 23,5 cm
lebensmittelecht, beidseitig bedruckt
15,95 €



D 238 Spiegelglastrophäe
12,5 cm 14,95 €

ST 20 Schiefertafel
15 x 15 cm 16,50 €
20 x 15 cm 19,95 €
20 x 20 cm 19,95 €
20 x 30 cm 29,50 €



EK 70 Emaillebecher
9,0 cm 450 ml 12,50 €



VZ 200 Ehrentafel
14,3 x 9,6 cm
5,25 €

Raumgestaltung Aue
Jens Günther e.K.

08280 Aue, Wettinerstr. 11
Tel: 03771 / 26141
E-Mail: Rga1@gmx.de



www.raumgestaltung-pokale.de

Vom Züchter für Züchter

Kaninchenställe



**Möbel- und
Kleintierzucht-
gerätebau**

Thomas Piehler



- » sehr hohe Stabilität
- » extrem lange Haltbarkeit
- » leichter und schneller Zusammenbau durch präzise Vorfertigung in Möbelbauweise
- » mehrmaliger Aufbau problemlos möglich
- » bei Bedarf schnell und einfach erweiterbar

Ziegeltrath 8

92714 Pleystein/

Oberpfalz

Tel.: 09654/913274

Fax: 09654/913273

www.kleintierzuchtgeraetebau.de





*Für alle
Kaninchen-
liebhaber*

Vitale Kaninchen vertrauen auf ihre eigene Kraft und leben ihre natürliche Neugier aus. Das kommt daher, dass sie sich selbst gut fühlen.

1025 alfamix Kaninchen ist eine abwechslungsreiche Premiummischung, ideal für Zucht- & Ausstellungstiere.

**Händler und Interessenten
deutschlandweit**

Nadine Zeitler

verkauf@garvo.de, 01522 2712351



www.garvo.de

36. Bundes-Kaninchenschau

des Zentralverbandes Deutscher Rasse-Kaninchenzüchter e.V.



16.-17. Dezember 2023



Messe Leipzig • 04356 Leipzig

bundesschau2023.de

Ausrichter:

Landesverband Sächsischer Rassekaninchenzüchter e.V.

Hohe Ehrenpreise der 35. Bundeskaninchenschau

Goldene Plakette des BMEL

Zwergwidder thüringerfarbig 389,5 Pkt. Stefan Töpfer

Bronzene Plakette des BMEL

Satin Elfenbein RA 388,5 Pkt. Thomas Heinzelmann

Ehrenpreise des Landes Hessen – Landesbetrieb - Gold

Zwergwidder thüringerfarbig 389,5 Pkt. Andreas Rau

Ehrenpreise des Landes Hessen – Landesbetrieb - Silber

Deutsche Widder wildfarben 388,5 Pkt. Sabine Eggerking

Ehrenpreise des Landes Hessen – Landesbetrieb - Bronze

Deutsche Großsilber schwarz 386,5 Pkt. Klaus Weber

Plakette des Europaverbandes

Satin Elfenbein RA 388,5 Pkt. Giuditta & Detlef Beckers

Ehrenpreis Schweizer Kaninchenzuchtverband

Zwergwidder thüringerfarb.-weiß 388,5 Pkt. Willi & Dirk Overhage

ZDRK-Plakette in Silber

Angora weiß RA 625,5 Pkt. Mike Welschke
Deutsche Großsilber schwarz 386,5 Pkt. Wolfram Hirsch
Englische Schecken sw / w 388,5 Pkt. Erik Büscher

ZDRK-Plakette in Bronze

Thüringer 388,5 Pkt. Marco Zinke
Deutsche Kleinwidder wildfarb. 388,5 Pkt. Alfons Witte
Zwergwidder blau 388,5 Pkt. Petra & Michel Wiehn
Luxkaninchen 386,5 Pkt. Petra Wijnands

ZDRK-Plakette in Bronze (Herdbuch)

Thüringer 812,0 Pkt. Marco Zinke

ZDRK-Plakette in Bronze (Handarbeits- und Kreativgruppen)

Bärenfamilie a. Winterspielplatz 98,0 Pkt. Karin Müller

BDRG-Plakette

Russen schwarz-weiß 388,0 Pkt. Paul Atzert
Zwergwidder weiß RA 388,0 Pkt. Denis Brandt

Ehrenpräsidenten-Medaille

Marder blau 386,5 Pkt. Waldemar Krone
Weiße Wiener 388,0 Pkt. Marc Teichmann

Präsidenten-Medaille

Deutsche Riesen wildfarben 387,5 Pkt. Sabine Eggerking
Weiß Rexe RA 387,5 Pkt. Dieter Recktenwald
Zwergfuchskaninchen weiß BIA 387,5 Pkt. Matthias Fritzsche
Luxkaninchen 386,5 Pkt. Christian von Kielpinski

Hohe Ehrenpreise der 35. Bundeskaninchenschau - Jugendabteilung

Silberne Plakette des BMEL

Castor Rexe

388,0 Pkt.

Paula Schmidt

Ehrenpreise des Landes Hessen – Landesbetrieb - Bronze

Zwergwidder weiß RA

388,0 Pkt.

Cara & Lucas Meyburg

Plakette des Europaverbandes

Hermelin BIA

388,0 Pkt.

Leon Balthasar

ZDRK-Plakette in Silber

Farbenzwerge schwarz

387,5 Pkt.

L.u. E.-L. Strübbe

ZDRK-Plakette in Bronze

Blaue Holicer

387,0 Pkt.

Lena & Ben Brümmer

Ehren-Präsidenten-Medaille

Zwergwidder weiß BIA

387,0 Pkt.

Zola Steiner

Deutsche Meister

ZG-Nr.	Rasse / Farbenschlag	Verein	Aussteller	Punkte
6	Meißner Widder schwarzsilber	K114	Arnold, Klaus	385,0
12	Meißner Widder havannasilber	G152	Tietge, Claudia u. Reiner	382,5
16	Meißner Widder graubraunsilber	Z507	Wisthaler, Björn	384,0
17	Englische Widder wildfarben	S73	Wohlgemuth, Dirk	383,0
30	Deutsche Großsilber schwarz	S397	Hirsch, Wolfram	386,5
32	Deutsche Großsilber schwarz	M26	Weber, Klaus	386,5
34	Deutsche Großsilber blau	W219	Klemm, Helmut & Raymond	385,0
42	Deutsche Großsilber havannafarbig	M26	Weber, Klaus	383,5
53	Deutsche Großsilber gelb	C736	Gugel, Klemens	384,5
56	Deutsche Großsilber graubraun	W17	Wellershoff, Hendrik	385,5
67	Japaner	I153	Vrielink, Johann & Andreas	386,0
70	Rheinische Schecken dreifarbig	F97	Nacke/Reimann, Michael Beate	384,5
75	Angora blau	S511	Wego, Viola	385,5
82	Fuchskaninchen weiß RA (=Rotaugen)	K47	Müller, Tanja	383,5
89	Luxkaninchen	I43	Wijnands, Petra	386,5
105	Marderkaninchen braun	B456	Durnik, Willi	385,5
113	Marderkaninchen blau	F65	Krone, Waldemar	386,5
341	Deutsche Riesen dunkel-/eisengrau	I47	Eggerking, Sabine	386,5
356	Deutsche Riesen wildfarben	I47	Eggerking, Sabine	387,5
384	Deutsche Riesen hasenfarbig	I124	Böschen, Heiko	382,0
387	Deutsche Riesen schwarz	U86	Jensen, Petra	382,0
388	Deutsche Riesen blau	I5	Lipinski-dietrich, Kerstin und klaus	384,5
395	Deutsche Riesen chinchillafarbig	HB5	Lemmer, Andreas	385,5
403	Deutsche Riesen gelb	R289	Masa, Leo	385,5
414	Deutsche Riesen weiß	Z94	Steigmann, Dietmar	386,0
426	Deutsche Riesenschecken schwarz-weiß	K132	Pohlmann, Gerd Christian	385,0
435	Deutsche Riesenschecken blau-weiß	F129	Foth, Michael	383,5
439	Deutsche Widder dunkel-/eisengrau	H95	Polster, Lukas	385,5
450	Deutsche Widder wildfarben	I47	Eggerking, Sabine	388,5
456	Deutsche Widder schwarz	S947	Höhme, Benjamin	383,5
459	Deutsche Widder schwarz-weiß	S947	Schneider, Andreas	384,5
462	Deutsche Widder blau-weiß	K24	Baumgart, Herbert	383,5
469	Deutsche Widder weiß RA (=Rotaugen)	T660	klippstein, Heiko	383,0
483	Helle Großsilber	W102	Meier, Bernhard	387,0
492	Champagne-Silber	P149	Bobrowitsch, Beate	382,0
505	Großchinchilla	B668	Gögl, Hubert	387,0
508	Mecklenburger Schecken wildfarben-weiß	D584	Böhmig, Christopher	385,0
510	Mecklenburger Schecken dunkel-/eisengrau-weiß	C544	Bertsche, Dietmar	387,0
516	Mecklenburger Schecken schwarz-weiß	C544	Bertsche, Sebastian	386,5
526	Mecklenburger Schecken blau-weiß	C544	Bertsche, Dietmar	386,0
532	Mecklenburger Schecken rot-weiß	T372	Märzcz, Olaf	382,5

Deutsche Meister

ZG-Nr.	Rasse / Farbenschlag	Verein	Aussteller	Punkte
544	Burgunder	SR116	Reichertz, Martin Jr.	385,5
561	Blaue Wiener	I45	Lübben, Berthold	387,5
579	Blaugraue Wiener	G262	Beyer, Andreas	387,0
603	Schwarze Wiener	F-137	Von Bargaen, Michael	387,0
635	Weiße Wiener	W361	Teichmann, Marc	388,0
640	Graue Wiener dunkel-/eisengrau	C124	Throm, Tobias	386,0
661	Graue Wiener wildfarben	S785	Dathe, Michael	387,5
688	Rote Neuseeländer	Z408	Schaal, Bernd	387,0
703	Weiße Neuseeländer	W291	Beckmann, Andreas	387,0
711	Große Marderkaninchen braun	G236	Herrmann, Karl-Heinz	383,5
712	Große Marderkaninchen blau	B718	Achleitner, Hans-Jürgen	382,5
719	Kalifornier schwarz-weiß	T475	Grimmenstein, Kevin	384,0
741	Thüringer	H432	Zinke, Marco	388,5
776	Weißgrannen schwarz	S196	Petzold, Jens	386,0
778	Weißgrannen blau	C115	Weber, Gerhard	384,5
789	Weißgrannen havannafarbig	S52	Pause, Silvio	383,0
801	Hasenkaninchen rotbraun	C425	Weinkoetz, Ingo	385,5
818	Hasenkaninchen lohfarbig schwarz	I52	Arndt-Gummels, Anja	383,0
824	Alaska	F144	Streichert, Frank	386,0
845	Havanna	H34	Fuchs, Jan Niklas	385,0
867	Sallander	W168	Schmittwilken, Karl-Heinz	385,5
882	Satin elfenbein RA (=Rotaugen)	Z111	Heinzelmann, Thomas	388,5
890	Satin schwarz	F158	Nöppert, Jessica	386,0
897	Satin fehfarbig	W9	Freitag, Benjamin	387,5
898	Satin kalifornierfarbig schwarz-weiß	Z111	Heinzelmann, Thomas	387,5
901	Satin rhönfarbig	F199	Juda, Franz	380,5
904	Satin rhönfarbig	P19	Bils, Manfred	380,5
911	Satin thüringerfarbig	I83	Pohlmann, Christian	385,5
921	Zwerg-Satin elfenbein BIA	C225	Steinleitner, Daniel	385,5
933	Zwerg-Satin rot	G571	Friedrich, Susanne	386,0
936	Zwerg-Satin thüringerfarbig	T53	Höhne, Wolfgang	385,0
938	Chin-Rexe	U12	Plambeck, Jasper	385,5
941	Blau-Rexe	RN41	Horras, Martin	387,0
947	Weiß-Rexe RA (=Rotaugen)	K117	Recktenwald, Dieter	387,5
954	Dalmatiner-Rexe schwarz-weiß	F61	Baumgarten, Tobias	386,5
955	Dalmatiner-Rexe blau-weiß	W252	Schneider, Wiegand	385,0
961	Dalmatiner-Rexe havannafarbig-weiß	F65	Kremling, Ulrich	381,5
964	Dalmatiner-Rexe dreifarbig	K132	Vogel, Carmen	386,5
971	Gelb-Rexe	T628	Weichold-Fritsche, Conny-Ralf	385,5
974	Castor-Rexe	T219	Petter, Norman	387,0
988	Schwarz-Rexe	G429	Harbig, Sandra & Michael	386,0

Deutsche Meister

ZG-Nr.	Rasse / Farbenschlag	Verein	Aussteller	Punkte
995	Havanna-Rexe	Z345	Huber, Stefan&Kathrin	385,5
997	Blaugraue-Rexe	H105	Werner, Dominik	385,5
1001	Rhön-Rexe	T628	Greiner, Ulrike	385,5
1007	Lux-Rexe	R267	Krause, Wolfgang	387,0
1010	Marder-Rexe braun	F106	Kühl, Bernd	384,5
1015	Marder-Rexe blau	B341	Burkard, josef jun.	386,0
1021	Klein-Rexe castorfarbig	B927	Herold, Stefanie	387,5
1029	Klein-Rexe schwarz	F229	Wiegand, Karl	386,5
1036	Klein-Rexe luxfarbig	I62	Gerker, Michael	386,0
1043	Klein-Rexekönigsmantelgeschecktschwarz-gelb	Z86	Müller, Hubert	387,0
1048	Zwerg-Rexe blau	P86	Hutzler, Steffen	387,0
1054	Zwerg-Rexe dalmatiner schwarz-weiß	H183	Groß, Otmar	386,5
1061	Zwerg-Rexe castorfarbig	W169	Behrendt-Gottschlich, Sebastian	386,5
1066	Zwerg-Rexe schwarz	K1	Kremer, Ralf und Christian	386,0
1072	Zwerg-Rexe rhönfarbig	Z164	Todter, Andreas	386,0
1075	Zwerg-Rexe japanerfarbig	W90	Schmidt, Wolfgang	383,5
1078	Zwerg-Rexe luxfarbig	Z297	Ginter, Dieter	386,0
1090	Löwenköpfchen rhönfarbig	D185	Zenker, Kristina	386,0
1096	Zwergfuchskaninchen schwarz	I47	Tuchscheerer, Angélique	382,5
1100	Zwergfuchskaninchen havannafarbig	D496	Rustenbach, Susanne	382,0
1103	Zwergfuchskaninchen weiß RA (=Rotaugen)	W488	Brocks, Franz	383,5
1105	Zwergfuchskaninchen weiß BIA (=Blauaugen)	S785	Fritzsche, Matthias	387,5
1108	Kleinschrecken schwarz-weiß	C315	Sattler, Eckard	387,0
1118	Kleinschrecken blau-weiß	C315	Sattler, Eckard	385,5
1119	Kleinschrecken havannafarbig-weiß	C315	Sattler, Eckard	385,0
1125	Separator	G571	Friedrich, Susanne	387,0
1139	Deutsche Kleinwider dunkel-/eisengrau	W169	Witte, Sascha	387,0
1148	Deutsche Kleinwider wildfarben	W169	Witte, Alfons	388,5
1175	Deutsche Kleinwider rot	T11	Schweinsberger, Holger	381,0
1180	Deutsche Kleinwider chinchillafarbig	W314	Volkmar, Winfried	385,0
1183	Deutsche Kleinwider schwarz	U100	Schwarz, Ute und Rüdiger	385,0
1191	Deutsche Kleinwider rhönfarbig	W169	Volkert, Daniel	385,5
1196	Deutsche Kleinwider dunkel-/eisengrau-weiß	B731	Grillenbeck, Elke	386,0
1200	Deutsche Kleinwider wildfarben-weiß	K4	Batteux, Christian	386,0
1207	Deutsche Kleinwider schwarz-weiß	S114	Hähne, Enrico	382,5
1211	Deutsche Kleinwider weiß RA (=Rotaugen)	S91	Schellenberger, Andre' & Diana	383,5
1214	Deutsche Kleinwider weiß BIA (=Blauaugen)	I31	Brand, Kerstin	382,5
1226	Kleininchilla	I20	Rickermann, Thomas	387,5
1233	Deilenaar	B843	Wehrle, Steffen	384,0
1242	Marburger Feh	SR116	Andreas, Malzanini	386,0
1263	Blaue Holicer	D292	Niemann, Olaf	386,0

Deutsche Meister

ZG-Nr.	Rasse / Farbenschlag	Verein	Aussteller	Punkte
1283	Sachsengold	I101	Meyburg, Stefan	387,0
1292	Rhönkaninchen	S516	Scholz, Daniela	386,5
1318	Perlfelh	H107	Schepp, Yvonne und Markus	386,0
1322	Kleinsilber schwarz	P63	Rühl, Michael	387,5
1352	Kleinsilber blau	P63	Hoth, Paul	386,5
1358	Kleinsilber havannafarbig	B975	Klug, Udo	385,0
1362	Kleinsilber gelb	B111	Hell, Manfred	387,0
1381	Kleinsilber graubraun	W169	Volkert, Hermann	385,0
1389	Kleinsilber hell	W321	Rasper, Manfred	387,0
1408	Englische Schecken schwarz-weiß	F95	Büscher, Erik	388,5
1411	Englische Schecken blau-weiß	C45	Bernd, Schückle	386,0
1414	Englische Schecken thüringerfarbig-weiß	W142	Grönemeier, Kai	386,5
1417	Englische Schecken dreifarbig	C508	Clauß, Doris	385,5
1425	Holländer schwarz-weiß	P82	Werling, Artur	385,5
1430	Holländer gelb-weiß	G209	Kühn, Daniel	385,5
1431	Holländer gelb-weiß	S837	Perlitius, Peter	385,5
1435	Holländer havannafarbig-weiß	W55	Kuzia, Daniel	386,5
1439	Holländer japanerfarbig-weiß	F158	Nöppert, Marcel & Tobias	387,0
1446	Lohkaninchen schwarz	W361	Sprenger, Elena und Uwe	387,5
1475	Lohkaninchen blau	H168	Heuser, Claudia+Dieter	387,0
1483	Lohkaninchen braun	W427	Krebeck, Martin	386,0
1503	Siamesen blau	D621	Fischer, André	384,5
1506	Schwarzgrannen	T15	Ditzel, Florian und Sabine	387,5
1529	Russen schwarz-weiß	K26	Atzert, Paul	388,0
1534	Russen blau-weiß	H46	Dillenberger, Ursula	384,5
1540	Kastanienbraune Lothringer	T53	Höhne, Wolfgang	387,0
1546	Zwergwidder dunkel-/eisengrau	SR61	Rauber, Hans Rainer	387,0
1565	Zwergwidder wildfarben	Z408	Schaal, Lea	385,5
1575	Zwergwidder hasenfarbig	C540	hertweck, jürgen	384,5
1579	Zwergwidder perlfehfärbig	I184	Middendorf, Helmut	385,5
1589	Zwergwidder gelb	B162	Schmid, Albert	384,5
1591	Zwergwidder rot	I47	Bierschenk, Timo	383,5
1597	Zwergwidder chinchillafärbig	W314	Wenge, Eduard	385,5
1605	Zwergwidder schwarz	H303	Rombach, Klaus	386,0
1614	Zwergwidder blau	P10	Wiehn, Petra und Michael	388,5
1622	Zwergwidder havannafärbig	I95	Elberfeld, Klaus	386,0
1626	Zwergwidder thüringerfarbig	Z135	Töpfer, Stefan	389,5
1638	Zwergwidder fehfarbig	K4	Happel, Thomas	385,0
1644	Zwergwidder rhönfarbig	Z83	Schwarz, Jürgen	385,0
1652	Zwergwidder lohfarbig schwarz	W168	Pott, Martin	385,0
1663	Zwergwidder lohfarbig blau	B787	Heimgärtner, Martin	383,0

Deutsche Meister

ZG-Nr.	Rasse / Farbenschlag	Verein	Aussteller	Punkte
1668	Zwergwidder weißgrannenfarbig schwarz	W169	Garmann, Daniel	384,5
1669	Zwergwidder weißgrannenfarbig blau	F404	Angermann, Bärbel	382,5
1681	Zwergwidder schwarzgrannenfarbig	F581	Mark, ZGM	385,0
1684	Zwergwidder marderfarbig braun	U100	Pagel, Jörg	385,0
1687	Zwergwidder marderfarbig blau	I101	Meyburg, Stefan	384,0
1698	Zwergwidder siamesenfarbig gelb	F111	Patzenhauer, Jörg	383,5
1705	Zwergwidder dunkel-/eisengrau-weiß	S558	Herrmann, Lars	385,0
1713	Zwergwidder wildfarben-weiß	C66	Hammel, Eric	387,0
1722	Zwergwidder chinchillafarbig-weiß	Z516	Schneider, Patrick	385,5
1727	Zwergwidder schwarz-weiß	B787	Graf, Franz	386,5
1735	Zwergwidder blau-weiß	T273	Jörg, Dwilling	386,5
1739	Zwergwidder havannafarbig-weiß	I4	Macke, Michael	384,0
1740	Zwergwidder thüringerfarbig-weiß	W314	Overhage, Willi und Dirk	388,5
1751	Zwergwidder fehfarbig-weiß	S575	Rümpler, Thomas	384,0
1771	Zwergwidder weiß RA (=Rotaugen)	F158	Brandt, Dennis	388,0
1784	Zwergwidder weiß BIA (=Blauaugen)	Z524	Stumpp, Michael	387,0
1792	Zwergschecken schwarz-weiß	W14	Austermann, Günter	386,5
1799	Zwergschecken havannafarbig-weiß	S558	Günther, Jens	383,5
1801	Zwergschecken thüringerfarbig-weiß	Z368	Haußler, Günter	386,0
1808	Hermelin RA (=Rotaugen)	W915	Rahr, Bernhard	387,0
1827	Hermelin BIA (=Blauaugen)	R215	Biergans, Arno	387,5
1842	Farbenzwerge dunkel-/eisengrau	P86	Wagner, Patrick	387,5
1852	Farbenzwerge wildfarben	I184	Niko, Brümmer	387,0
1862	Farbenzwerge schwarz	Z105	Mayer, Walter	385,0
1863	Farbenzwerge schwarz	R337	Loose, Jürgen	385,0
1877	Farbenzwerge blau	W373	Woestmann, Helmut	387,0
1884	Farbenzwerge havannafarbig	R221	Esser, Sven	385,0
1893	Farbenzwerge rot	R12	Husmann, Gerd	384,5
1895	Farbenzwerge fehfarbig	T294	Grellmann, Gottfried	386,0
1903	Farbenzwerge seperatorfarbig	G571	Friedrich, Susanne	384,5
1907	Farbenzwerge luxfarbig	Z297	Roth, Reinhold	381,5
1911	Farbenzwerge chinchillafarbig	P86	Weber, Jannik	385,0
1915	Farbenzwerge deilenaarfarbig	Z147	Cala, Attila	384,0
1919	Farbenzwerge schwarzgrannenfarbig	i78	Wulf, Karl-Heinz	384,0
1921	Farbenzwerge perlfehfärbig	RN29	Wannemacher, Timo	385,5
1925	Farbenzwerge schwarzsilber	S192	Böhme, Lothar	383,5
1927	Farbenzwerge havannasilber	I33	Borchers, Steffen	385,0
1935	Farbenzwerge hellsilber	S325	Hecker, Frank	384,0
1939	Farbenzwerge thüringerfarbig	SR1	Baumann, Ralf	385,0
1944	Farbenzwerge marderfarbig braun	W53	Breker, Rainer	381,0
1946	Farbenzwerge marderfarbig blau	W53	Timmermann, Heinz	384,5

Deutsche Meister

ZG-Nr.	Rasse / Farbschlag	Verein	Aussteller	Punkte
1963	Farbenzwerge weißgrannenfarbig schwarz	P86	Bosle, Ulli	385,0
1964	Farbenzwerge weißgrannenfarbig blau	R239	Florian, Flatten	384,5
1973	Farbenzwerge weißgrannenfarbig havannafarbig	B343	Kaiser, Lisa & André	384,0
1986	Farbenzwerge rhönfarbig	F563	Arndt, Birgit und Wolfgang	384,0
1988	Farbenzwerge japanerfarbig	Z83	Kurz, Rüdiger	385,5
2001	Farbenzwerge lohfarbig schwarz	P142	Nicolai, Günther	386,0
2013	Farbenzwerge lohfarbig blau	I88	Bergfeld, Heike	383,5
2027	Farbenzwerge lohfarbig braun	W53	Hördemann, Elmar	384,5
2032	Farbenzwerge lohfarbig fehfarbig	F517	Schulze, Matthias	384,5
2034	Farbenzwerge russenfarbig schwarz-weiß	G70	Hoppmann, Stefan	386,0
2046	Farbenzwerge mantelgescheckt rot-weiß	W293	Skudlarek, Karin	381,5

Deutscher Vize Meister

ZG-Nr.	Rasse / Farbenschlag	Verein	Aussteller	Punkte
4	Meißner Widder schwarz-silber	G152	Tietge, Claudia u. Reiner	383,5
26	Deutsche Großsilber schwarz	R213	Simon, Jürgen	386,0
47	Deutsche Großsilber gelb	I104	Mönkemeier, Susanne	384,0
65	Japaner	B1085	Gerlinger, Thomas	385,0
78	Fuchskaninchen chinchillafarbig	H91	Möller, Günter	385,0
95	Luxkaninchen	T533	Schütze, Maria	385,5
107	Marderkaninchen braun	H432	Fischer, Volker	384,0
117	Marderkaninchen blau	S608	Füssel, Gerd	386,0
344	Deutsche Riesen dunkel-/eisengrau	S563	Reich, Thomas	384,5
363	Deutsche Riesen wildfarben	R415	Becker, Leonhard	387,0
392	Deutsche Riesen blau	B1076	Müller, Christoph	382,5
406	Deutsche Riesen gelb	R289	Masa, Leo	384,5
415	Deutsche Riesen weiß	B33	Hartmann, Albin	385,5
433	Deutsche Riesenschecken schwarz-weiß	R415	Schiffmann, Dietmar	384,5
451	Deutsche Widder wildfarben	M11	Malicha, Jakob	385,5
455	Deutsche Widder schwarz	P81	Hennemann, Walter	382,0
466	Deutsche Widder thüringerfarbig-weiß	T418	Hindermann, Mike	384,5
489	Helle Großsilber	R337	Ullrich, Reiner	386,5
499	Großchinchilla	M132	Knoll, Wilfried	385,5
517	Mecklenburger Schecken schwarz-weiß	C1	Hirt, Andreas	386,0
529	Mecklenburger Schecken blau-weiß	W724	Schluse, Markus	385,5
530	Mecklenburger Schecken rot-weiß	G99	Pannier, Paul-Leonard	382,0
541	Burgunder	B338	Hitzler, Georg	385,5
553	Blaue Wiener	T757	Bode, Udo	387,5
594	Blaugraue Wiener	R355	Theдераhn, Frank	386,5
600	Schwarze Wiener	T.41	Keimling, Jens	386,0
626	Weißer Wiener	B982	Lenz, Arthur	387,5
644	Graue Wiener wildfarben	H80	Grams, Rainer	387,0
687	Rote Neuseeländer	M5	Karstens, Anne	385,5
700	Weißer Neuseeländer	S.351	Munder, Christian	386,5
720	Kalifornier schwarz-weiß	W343	Dragomir, Denny	383,5
752	Thüringer	W168	Schmittwilken, Karl-Heinz	387,0
767	Weißgrannen schwarz	C931	Gärtner, Hans	385,0
783	Weißgrannen blau	Z355	Menche, Heiko	383,0
788	Weißgrannen havannafarbig	Z543	Knupfer, Peter	381,5
809	Hasenkaninchen rotbraun	Z337	Hahn, Jürgen	385,0
830	Alaska	R184	Spierings, Thomas	386,0
851	Havanna	K64	Mathes, Reiner	385,0
871	Sallander	H305	Pitzer, Dennis	383,5
881	Satin elfenbein RA (=Rotaugen)	R181	Beckers, Giuditta & Detlef	388,5
896	Satin havannafarbig	F158	Lemme/Dölling, Manfred+Gert	385,5

Deutscher Vize Meister

ZG-Nr.	Rasse / Farbenschlag	Verein	Aussteller	Punkte
913	Satin thüringerfarbig	Z431	Unangst, Robert	385,5
923	Zwerg-Satin rot	W390	Degwer, Hans-Dieter	384,5
948	Weiß-Rexe RA (=Rotaugen)	F137	Burwieck-Eylmann, Frank	385,5
952	Dalmatiner-Rexe schwarz-weiß	K114	Daemelt, Doris	386,0
969	Dalmatiner-Rexe dreifarbig	I124	Noormann, Günter	386,0
977	Castor-Rexe	W362	Kemper, Heribert	386,0
987	Schwarz-Rexe	S339	Gottschald, Thomas	386,0
1018	Schwarzgrannen-Rexe	H168	Gießler/Meinhart, Gunther/Susann	384,5
1024	Klein-Rexe castorfarbig	W169	Behrendt-Gottschlich, Sebastian	387,0
1035	Klein-Rexe schwarz	G429	Harbig, Sandra & Michael	385,0
1038	Klein-Rexe luxfarbig	R174	von Krüchten, Jimmy	385,5
1058	Zwerg-Rexe castorfarbig	HB5	Rohdenburg, Angelika und Jill	386,0
1081	Zwerg-Rexe marderfarbig braun	F106	Kühl, Bernd	385,5
1087	Löwenköpfchen rhönfarbig	R5	Eschbach, Michaela	384,0
1104	Zwergfuchskaninchen weiß BIA (=Blauaugen)	P120	Dr. Andratsch, Manfred	385,5
1113	Kleinschecken schwarz-weiß	F173	Stünkel, Jörg	384,0
1122	Kleinschecken havannafarbig-weiß	S558	Günther, Jens	384,0
1133	Separator	SR158	Bill, Thomas	386,0
1136	Deutsche Widder dunkel-/eisengrau	T372	Deterding, KARL-Heinz	385,0
1138	Deutsche Kleinwider dunkel-/eisengrau	I43	Kramer, Thorsten	386,0
1157	Deutsche Kleinwider wildfarben	C67	Konrad, Stefan und Patricia	387,0
1179	Deutsche Kleinwider chinchillafarbig	B1036	Wittich, Katja	385,0
1185	Deutsche Kleinwider blau	K97	Weppler, Volker	384,0
1188	Deutsche Kleinwider rhönfarbig	B162	Schmid, Albert	385,5
1203	Deutsche Kleinwider wildfarben-weiß	F158	Brandt, Dennis	385,5
1219	Kleinchinchilla	P86	Ruble, Volker	387,0
1240	Marburger Feh	K4	Happel, Thomas	385,5
1264	Blaue Holicer	W169	Volkert, Hermann	385,5
1272	Sachsengold	I101	Meyburg, Stefan	386,0
1303	Rhönkaninchen	H432	Zinke, Marco	386,0
1312	Perlfeh	H305	Krämer, Jürgen	385,5
1332	Kleinsilber schwarz	H15	Herbel/Riedel, ZGM	387,0
1351	Kleinsilber blau	Z289	Knauß, Jürgen	386,0
1364	Kleinsilber gelb	W53	Sturm, Berthold	386,5
1379	Kleinsilber graubraun	S599	Schmidt, Christoph	385,0
1395	Kleinsilber hell	P10	Erdmann, Peter	386,0
1401	Englische Schecken schwarz-weiß	K115	Sonnabend, Louis	386,5
1421	Englische Schecken dreifarbig	U38	Steffens, Finn	382,5
1429	Holländer schwarz-weiß	Z23	Czienskowski, Heinz	385,0
1450	Lohkaninchen schwarz	Z368	Britsch, Frank	386,5
1469	Lohkaninchen blau	C959	Wiedenmann, Marco	385,0

Deutscher Vize Meister

ZG-Nr.	Rasse / Farbenschlag	Verein	Aussteller	Punkte
1480	Lohkaninchen braun	F65	Karius, Jörg	384,5
1510	Schwarzgrannen	R38	Thönnißen, Peter	386,5
1526	Russen schwarz-weiß	P86	Kennel, Thomas	386,5
1538	Kastanienbraune Lothringer	R355	Schwartzmanns, Peter	386,0
1551	Zwergwidder dunkel-/eisengrau	SR61	Rauber, Hans Rainer	386,5
1570	Zwergwidder wildfarben	R273	Gossens, Carsten	385,5
1578	Zwergwidder perlfehsfarbig	P78	Hase, Dennis	383,5
1587	Zwergwidder gelb	W124	Müller, Gudrun	381,0
1594	Zwergwidder chinchillafarbig	Z524	Bronner, Daniel	385,0
1600	Zwergwidder schwarz	H51	Olbrich, Benjamin	385,5
1612	Zwergwidder blau	W165	Gabbe/, Van der Vlis	387,0
1623	Zwergwidder havannafarbig	W514	Spieß, Kirsten	384,0
1633	Zwergwidder thüringerfarbig	F428	Rau, Andreas	389,5
1645	Zwergwidder rhönfarbig	K118	Meimbresse, Tina	383,0
1657	Zwergwidder lohfarbig schwarz	S114	Hähne, Enrico	383,5
1662	Zwergwidder lohfarbig blau	W168	Pott, Martin	382,5
1670	Zwergwidder weißgrannenfarbig blau	B162	Schmid, Korbinian	382,5
1674	Zwergwidder schwarzgrannenfarbig	R71	Seide, Sandra	385,0
1689	Zwergwidder marderfarbig blau	B1343	Liebler, Roswitha	382,5
1699	Zwergwidder siamesenfarbig gelb	B732	Bauer, Daniel	382,5
1712	Zwergwidder wildfarben-weiß	W376	Lückenotto, Michael	384,0
1717	Zwergwidder chinchillafarbig-weiß	W14	Lückenotto, Marcel	384,0
1724	Zwergwidder schwarz-weiß	K114	Winter, Carsten	385,0
1731	Zwergwidder blau-weiß	K4	Gibbe, Tobias	386,0
1742	Zwergwidder thüringerfarbig-weiß	R487	Tuschling, Wolfgang	386,0
1754	Zwergwidder weiß RA (=Rotaugen)	R289	Elbers, Herbert	387,5
1782	Zwergwidder weiß BIA (=Blauaugen)	B1167	Wörtmann, Peter	386,5
1793	Zwergschecken schwarz-weiß	K115	Sonnabend, Louis	385,5
1811	Hermelin RA (=Rotaugen)	W53	Heinemann, Klaus	386,5
1829	Hermelin BIA (=Blauaugen)	P10	Zwick, Jürgen	386,5
1835	Farbenzwerge dunkel-/eisengrau	S558	Herrmann, Lars	386,0
1859	Farbenzwerge wildfarben	R309	Franken, Heinz-Josef	387,0
1864	Farbenzwerge schwarz	P86	Wagner, Patrick	384,0
1879	Farbenzwerge blau	R215	Biergans, Arno	385,5
1882	Farbenzwerge havannafarbig	W345	Gräve, Klaus & Waltraud	382,5
1894	Farbenzwerge rot	Z83	Kurz, Rüdiger	384,5
1901	Farbenzwerge fehfarbig	P86	Tüllner, Thomas	384,5
1916	Farbenzwerge schwarzgrannenfarbig	Z83	Schwarz, Jürgen	383,5
1936	Farbenzwerge hell Silber	T87	Lorey, Günter	380,0
1950	Farbenzwerge marderfarbig blau	F1	Kuntzky, Günther	382,5
1954	Farbenzwerge weißgrannenfarbig schwarz	G23	Hirschmann, ZGM	384,5

Deutscher Vize Meister

ZG-Nr.	Rasse / Farbschlag	Verein	Aussteller	Punkte
1966	Farbenzwerge weißgrannenfarbig blau	Z182	Letscher, Georg	382,5
1977	Farbenzwerge weißgrannenfarbig havannafarbig	W169	Norman, Hackenberg	384,0
1982	Farbenzwerge rhönfarbig	Z164	Todter, Andreas	384,0
2010	Farbenzwerge lohfarbig schwarz	W53	Hördemann, Elmar	385,5
2018	Farbenzwerge lohfarbig blau	W564	Kaiser, Uwe und Frauke Melanie	382,5
2025	Farbenzwerge lohfarbig braun	W53	Pape, Thomas	384,5
2040	Farbenzwerge russenfarbig schwarz-weiß	B323	Sitta, Horst	385,5
2042	Farbenzwerge russenfarbig blau-weiß	S739	Franke, Wolfgang	384,0
2047	Farbenzwerge mantelgescheckt blau-weiß	K1	Kremer, Ralf und Christian	381,5

Bundessieger

Gehege	Rasse / Farbenschlagn	Gesch	Kennzeichen	Aussteller	Punkte
6	Meißner Widder schwarzsilber	1,0	K114 122	Arnold, Klaus	96,5
59	Meißner Widder graubraunsilber	1,0	B200 2-2-4	Schmailzl, Richard	96,5
109	Deutsche Großsilber schwarz	0,1	R213 328	Simon, Jürgen	97,5
170	Deutsche Großsilber havannafarbig	0,1	M26 5244	Weber, Klaus	97,0
214	Deutsche Großsilber gelb	1,0	C736 126	Gugel, Klemens	97,0
273	Japaner	0,1	I153 4234	Vrielink, Johann & Andreas	97,0
350	Fuchskaninchen weiß BIA (=Blauaugen)	1,0	C544 3222	Pfiffner, Markus	96,5
359	Luxkaninchen	0,1	I43 325	Wijnands, Petra	97,5
363	Luxkaninchen	1,0	C181 2210	Eiermann, Gerhard	97,0
464	Marderkaninchen blau	0,1	F65 423	Krone, Waldemar	97,5
941	Blaue Wiener	1,0	SJ170 1211	Ludwig, Philip	97,5
963	Graue Wiener wildfarben	1,0	HJ432 2210	Zinke, Lea	97,5
1002	Alaska	0,1	TJ87 3219	Fischer, Anni	97,5
1029	Satin schwarz	0,1	RJ401 2211	Goncalves, Lara	97,0
1052	Satin thüringerfarbig	1,0	CJ544 124	Bertsche, Emma	97,0
1074	Dalmatiner-Rexe schwarz-weiß	1,0	RNJ66 121	Bauer, Nils	97,5
1094	Castor-Rexe	1,0	BJ951 3211	Schmidt, Paula	97,5
1219	Kleinsilber hell	1,0	SJ707 325	Schlesinger, Pino	97,0
1283	Zwergwidder dunkel-/eisengrau	1,0	SJ558 329	Herrmann, Anna und Lena	97,0
1307	Zwergwidder wildfarben	0,1	IJ20 426	Rickermann, Rena	97,0
1343	Zwergwidder schwarz	0,1	PJ10 4215	Göpel, Klaudia	96,5
1367	Zwergwidder thüringerfarbig	0,1	BJ1262 125	Höfling, Joshua und Linus	97,0
1404	Zwergwidder weiß RA (=Rotaugen)	0,1	IJ101 5213	Meyburg, Cara & Lucas	97,5
1443	Zwergwidder weiß BIA (=Blauaugen)	1,0	PJ10 5218	Steiner, Zola	97,0
1493	Farbenzwerge schwarz	0,1	IJ151 124	Strübbe, L u E-L	97,0
1494	Farbenzwerge schwarz	1,0	IJ151 125	Strübbe, L u E-L	97,0
1545	Farbenzwerge weißgrannenfarbig schwarz	0,1	WJ298 326	Laufer, Anna	97,0
1569	Farbenzwerge lohfarbig schwarz	1,0	RJ209 321	Ruland, Lena	97,5
1596	Deutsche Riesen dunkel-/eisengrau	1,0	I47 123	Eggerking, Sabine	97,0
1660	Deutsche Riesen wildfarben	1,0	I47 3210	Eggerking, Sabine	97,5
1712	Deutsche Riesen wildfarben	0,1	K64 1266	Schleicher, Markus	97,5
1829	Deutsche Riesen chinchillafarbig	0,1	HB5 2242	Lemmer, Andreas	97,0
1865	Deutsche Riesen gelb	0,1	R289 2218	Masa, Leo	96,5
1911	Deutsche Riesen weiß	0,1	Z94 1224	Steigmann, Dietmar	97,0
1960	Deutsche Riesenschecken schwarz-weiß	1,0	K132 2225	Pohlmann, Gerd Christian	97,0
1970	Deutsche Riesenschecken schwarz-weiß	0,1	F173 125	Jadischke, Jens	97,0
2021	Deutsche Widder dunkel-/eisengrau	1,0	H95 122	Polster, Lukas	96,5
2068	Deutsche Widder wildfarben	1,0	I47 1225	Eggerking, Sabine	97,5
2136	Deutsche Widder thüringerfarbig-weiß	1,0	B537 3210	Fischer, Martin	96,5

Bundessieger

Gehege	Rasse / Farbenschlag	Gesch	Kennzeichen	Aussteller	Punkte
2162	Helle Großsilber	1,0	K2 1212	Classen, Rainer	97,5
2234	Helle Großsilber	0,1	R337 32126	Ullrich, Reiner	97,5
2299	Großchinchilla	1,0	B668 1280	Gögl, Hubert	97,5
2328	Mecklenburger Schecken dunkel-/eisengrau-weiß	0,1	C544 3237	Bertsche, Dietmar	97,0
2357	Mecklenburger Schecken schwarz-weiß	1,0	U10 0235	Ketelsen, Frank	97,5
2367	Mecklenburger Schecken blau-weiß	0,1	B695 5213	Brandl, Katharina	97,0
2422	Mecklenburger Schecken rot-weiß	0,1	M13 2221	Siegfried, Andreas	96,5
2503	Blaue Wiener	1,0	T757 121	Bode, Udo	97,5
2538	Blaue Wiener	0,1	I45 128	Lübben, Berthold	97,5
2658	Blaugraue Wiener	1,0	Z333 2222	Wortmann, Dirk	97,0
2671	Blaugraue Wiener	0,1	R355 3213	Theдераhn, Frank	97,5
2705	Schwarze Wiener	1,0	F137 1218	Von Barga, Michael	97,5
2794	Weißer Wiener	1,0	K19 222	Janisch, Peter	97,5
2838	Weißer Wiener	0,1	W361 4252	Teichmann, Marc	97,5
2874	Graue Wiener wildfarben	1,0	H80 2244	Grams, Rainer	97,5
2940	Graue Wiener wildfarben	0,1	S785 32207	Dathe, Michael	97,0
3043	Rote Neuseeländer	0,1	M5 2217	Karstens, Anne	97,5
3048	Rote Neuseeländer	1,0	Z408 3261	Schaal, Bernd	97,5
3112	Weißer Neuseeländer	1,0	W291 2244	Beckmann, Andreas	97,5
3125	Weißer Neuseeländer	0,1	B603 3242	Kammermeier, Ernst	97,5
3146	Große Marderkaninchen braun	1,0	G236 6252	Herrmann, Karl-Heinz	97,0
3171	Kalifornier schwarz-weiß	0,1	C41 4227	Bruder, Alfons	97,0
3309	Thüringer	1,0	H432 129	Zinke, Marco	97,5
3315	Thüringer	0,1	W168 3238	Schmittwilken, Karl-Heinz	97,0
3361	Weißgrannen schwarz	0,1	I101 224	Borchers, Werner	97,5
3374	Weißgrannen schwarz	1,0	C931 121	Gärtner, Hans	96,5
3427	Weißgrannen blau	0,1	G47 5210	Welz, Petra	96,5
3517	Hasenkaninchen rotbraun	1,0	C425 429	Weinkoetz, Ingo	97,5
3526	Hasenkaninchen rotbraun	0,1	B472 2214	Paulus, Jakob	97,0
3632	Alaska	1,0	Z142 4224	Arnegger, Arno	97,0
3660	Alaska	0,1	F327 1224	Sudmann, Helmut	97,0
3728	Havanna	0,1	S260 6261	Oheim, Diana u. Andreas	97,0
3755	Havanna	1,0	H107 222	Vetter, Mareike	96,5
3843	Satin elfenbein RA (=Rotaugen)	0,1	R181 229	Beckers, Giuditta & Detlef	97,5
3845	Satin elfenbein RA (=Rotaugen)	1,0	Z111 2218	Heinzelmann, Thomas	98,0
3899	Satin havannafarbig	1,0	W55 226	Kuzia, Daniel	97,0
3915	Satin kalifornierfarbig schwarz-weiß	0,1	Z111 126	Heinzelmann, Thomas	97,5
3983	Satin thüringerfarbig	1,0	H9 312	Dross, Kai Siegmар	97,0
4009	Zwerg-Satin elfenbein BIA	0,1	C225 511	Steinleitner, Daniel	97,0
4058	Zwerg-Satin rot	0,1	G571 622	Friedrich, Susanne	97,0

Bundessieger

Gehege	Rasse / Farbenschlag	Gesch	Kennzeichen	Aussteller	Punkte
4085	Chin-Rexe	0,1	G70 3214	Zobel, Sebastian	96,5
4119	Weiß-Rexe RA (=Rotaugen)	0,1	K117 324	Recktenwald, Dieter	97,5
4159	Dalmatiner-Rexe blau-weiß	0,1	W147 52119	Kruse, Dorina Christin Louise	97,0
4215	Dalmatiner-Rexe dreifarbig	1,0	I24 3244	Noormann, Günter	97,5
4271	Castor-Rexe	0,1	I24 3267	Noormann, Günter	97,5
4287	Schwarz-Rexe	0,1	S339 4216	Gottschald, Thomas	97,5
4344	Rhön-Rexe	0,1	T628 2211	Greiner, Ulrike	97,5
4396	Marder-Rexe blau	0,1	SR102 1216	Marx, Hans WMarxerner	97,0
4428	Klein-Rexe castorfarbig	1,0	B927 4224	Herold, Stefanie	97,5
4486	Klein-Rexe schwarz	0,1	G429 7236	Harbig, Sandra & Michael	97,0
4564	Zwerg-Rexe dalmatiner schwarz-weiß	1,0	R189 0211	Bürling, Daniel	97,5
4599	Zwerg-Rexe castorfarbig	0,1	W169 4210	Behrendt-Gottschlich, Sebastian	97,0
4632	Zwerg-Rexe schwarz	1,0	K1 423	Kremer, Ralf und Christian	97,0
4643	Zwerg-Rexe rhönfarbig	0,1	Z164 524	Todter, Andreas	97,0
4717	Löwenköpfchen rhönfarbig	1,0	D185 121	Zenker, Kristina	97,5
4779	Zwergfuchskaninchen weiß BIA (=Blauaugen)	1,0	S785 526	Fritzsche, Matthias	97,5
4791	Kleinschrecken schwarz-weiß	0,1	C315 4214	Sattler, Eckard	97,5
4850	Kleinschrecken havannafarbig-weiß	1,0	S558 3237	Günther, Jens	97,0
4895	Separator	0,1	SR158 2212	Bill, Thomas	97,5
4916	Deutsche Kleinwider dunkel-/eisengrau	1,0	I43 1213	Kramer, Thorsten	97,5
4965	Deutsche Kleinwider wildfarben	1,0	W169 4230	Witte, Alfons	97,5
5018	Deutsche Kleinwider wildfarben	0,1	Z436 5231	Rupp, Helmut	97,5
5074	Deutsche Kleinwider rot	0,1	T11 325	Schweinsberger, Holger	96,5
5094	Deutsche Kleinwider chinchillafarbig	1,0	W314 5212	Volkmar, Winfried	97,0
5140	Deutsche Kleinwider rhönfarbig	1,0	W169 3219	Volkert, Daniel	97,0
5160	Deutsche Kleinwider dunkel-/eisengrau-weiß	1,0	B731 3213	Grillenbeck, Elke	97,0
5189	Deutsche Kleinwider wildfarben-weiß	1,0	F158 4211	Brandt, Dennis	97,0
5283	Kleinchinchilla	1,0	I110 22103	Rickermann, Thomas	97,5
5285	Kleinchinchilla	0,1	I110 1279	Rickermann, Thomas	97,5
5353	Marburger Feh	0,1	SR116 3239	Andreas, Malzanini	97,5
5388	Marburger Feh	1,0	C739 1210	Lösch, Egon	97,0
5416	Blaue Holicer	1,0	I184 129	Niko, Brümmer	97,5
5464	Blaue Holicer	0,1	C45 124	Rentschler, Thomas	96,5
5500	Sachsengold	1,0	H55 127	Weicker, Christopher	97,5
5517	Sachsengold	0,1	I58 42310	Meyburg, Stefan	97,0
5552	Rhönkaninchen	1,0	S516 5238	Scholz, Daniela	97,0
5593	Rhönkaninchen	0,1	B537 6257	Eschenbacher, Frank	97,0
5620	Perlfeh	0,1	F327 3232	Sudmann, Helmut	97,0
5632	Perlfeh	1,0	i4 4225	kurre, matthias	97,0

Bundessieger

Gehege	Rasse / Farbenschlag	Gesch	Kennzeichen	Aussteller	Punkte
5683	Kleinsilber schwarz	0,1	P63 227	Rühl, Michael	97,0
5720	Kleinsilber schwarz	1,0	H15 4254	Herbel/Riedel, ZGM	97,5
5809	Kleinsilber blau	1,0	P63 3236	Hoth, Paul	97,0
5861	Kleinsilber gelb	1,0	W53 124	Sturm, Berthold	97,5
5924	Kleinsilber graubraun	1,0	S599 1274	Schmidt, Christoph	97,0
5994	Kleinsilber hell	1,0	G800 4227	Sens, Andreas	97,5
6009	Englische Schecken schwarz-weiß	1,0	K115 021	Sonnabend, Louis	97,5
6077	Englische Schecken dreifarbig	1,0	C508 324	Clauß, Doris	97,5
6155	Holländer havannafarbig-weiß	0,1	W55 2214	Kuzia, Daniel	97,0
6176	Holländer japanerfarbig-weiß	1,0	F523 5266	Nöppert, Marcel & Tobias	97,5
6199	Lohkaninchen schwarz	0,1	W361 123	Sprenger, Elena und Uwe	97,5
6248	Lohkaninchen schwarz	1,0	W361 2220	Sprenger, Elena und Uwe	97,0
6315	Lohkaninchen blau	0,1	H168 2213	Heuser, Claudia+Dieter	97,0
6347	Lohkaninchen braun	0,1	W427 222	Krebeck, Martin	97,0
6348	Lohkaninchen braun	1,0	W427 225	Krebeck, Martin	97,0
6455	Schwarzgrannen	0,1	R38 223	Thönnißen, Peter	97,5
6531	Russen schwarz-weiß	1,0	K26 2219	Atzert, Paul	97,5
6533	Russen schwarz-weiß	0,1	K26 228	Atzert, Paul	97,0
6577	Kastanienbraune Lothringer	1,0	T53 229	Höhne, Wolfgang	97,5
6599	Zwergwidder dunkel-/eisengrau	0,1	SR61 6222	Rauber, Hans Rainer	97,5
6662	Zwergwidder wildfarben	1,0	F581 2219	Mark, ZGM	97,5
6678	Zwergwidder wildfarben	0,1	Z408 324	Schaal, Lea	97,0
6743	Zwergwidder perlfeharbig	0,1	I184 5211	Middendorf, Helmut	97,0
6783	Zwergwidder gelb	0,1	B162 5225	Schmid, Albert	96,5
6829	Zwergwidder schwarz	1,0	H51 322	Olbrich, Benjamin	97,5
6868	Zwergwidder blau	1,0	I43 326	Nagel, Gerlinde	97,5
6930	Zwergwidder havannafarbig	1,0	W514 3214	Spieß, Kirsten	97,0
6972	Zwergwidder thüringerfarbig	1,0	F428 221	Rau, Andreas	98,0
7017	Zwergwidder rhönfarbig	0,1	Z83 6233	Schwarz, Jürgen	97,0
7093	Zwergwidder lohfarbig blau	1,0	B787 3227	Heimgärtner, Martin	96,5
7102	Zwergwidder lohfarbig braun	0,1	Z117 625	Beck, Bernd	97,0
7113	Zwergwidder weißgrannenfarbig schwarz	1,0	W169 427	Garmann, Daniel	96,5
7142	Zwergwidder schwarzgrannenfarbig	1,0	R71 121	Seide, Sandra	97,0
7183	Zwergwidder marderfarbig braun	1,0	U100 2216	Pagel, Jörg	97,5
7237	Zwergwidder siamesenfarbig gelb	1,0	F111 428	Patzenhauer, Jörg	96,5
7305	Zwergwidder wildfarben-weiß	0,1	C66 527	Hammel, Eric	97,0
7339	Zwergwidder chinchillafarbig-weiß	1,0	Z516 326	Schneider, Patrick	97,0
7361	Zwergwidder schwarz-weiß	0,1	B787 5220	Graf, Franz	97,0
7395	Zwergwidder blau-weiß	1,0	T58 424	Jörg, Dwilling	97,5
7436	Zwergwidder thüringerfarbig-weiß	0,1	K1 425	Kremer, Ralf und Christian	97,5

Bundessieger

Gehege	Rasse / Farbschlag	Gesch	Kennzeichen	Aussteller	Punkte
7482	Zwergwidder weiß RA (=Rotaugen)	0,1	H55 228	Düringer, Kai	97,5
7543	Zwergwidder weiß RA (=Rotaugen)	1,0	F158 4139	Brandt, Dennis	97,5
7590	Zwergwidder weiß BIA (=Blauaugen)	1,0	B1167 4222	Wörtmann, Peter	97,5
7628	Zwergschecken schwarz-weiß	1,0	W14 221	Austermann, Günter	97,5
7707	Hermelin RA (=Rotaugen)	1,0	W53 3212	Heinemann, Klaus	98,0
7728	Hermelin BIA (=Blauaugen)	0,1	P2 5225	Nöske, Hans-Jürgen	97,5
7773	Hermelin BIA (=Blauaugen)	1,0	R215 226	Biergans, Arno	97,0
7815	Farbenzwerge dunkel-/eisengrau	1,0	Z83 325	Kaiser, Lisa & André	97,5
7903	Farbenzwerge wildfarben	0,1	P68 4216	Geil, Christof	97,0
7909	Farbenzwerge wildfarben	1,0	R309 421	Franken, Heinz-Josef	97,5
7921	Farbenzwerge schwarz	0,1	Z105 4216	Mayer, Walter	97,0
7983	Farbenzwerge blau	1,0	W373 6231	Woestmann, Helmut	97,5
8052	Farbenzwerge rot	0,1	R12 8266	Husmann, Gerd	97,0
8062	Farbenzwerge fehlfarbig	0,1	T294 5230	Grellmann, Gottfried	97,0
8109	Farbenzwerge luxfarbig	1,0	Z297 429	Roth, Reinhold	97,0
8161	Farbenzwerge schwarzgrannenfarbig	0,1	i78 4219	Wulf, Karl-Heinz	97,0
8184	Farbenzwerge perlfehlfarbig	1,0	RN29 223	Wannemacher, Timo	96,5
8214	Farbenzwerge graubraunsilber	1,0	B1343 122	Tolentino, Jörg	97,0
8244	Farbenzwerge thüringerfarbig	1,0	W53 4214	Breker, Rainer	97,0
8278	Farbenzwerge marderfarbig blau	1,0	W53 215	Timmermann, Heinz	97,0
8348	Farbenzwerge weißgrannenfarbig schwarz	1,0	P86 525	Bosle, Ulli	97,5
8371	Farbenzwerge weißgrannenfarbig blau	1,0	K41 422	Riemann, Klaus	96,5
8418	Farbenzwerge weißgrannenfarbig havannafarbig	1,0	F120 123	Stöter, Dagmar	97,0
8456	Farbenzwerge japanerfarbig	0,1	Z83 229	Kurz, Rüdiger	96,5
8479	Farbenzwerge japanerfarbig	1,0	HB28 122	Büscher, Erik	97,0
8509	Farbenzwerge lohfarbig schwarz	0,1	P142 6218	Nicolai, Günther	97,0
8544	Farbenzwerge lohfarbig schwarz	1,0	H183 024	Stecker, Rainer	97,5
8581	Farbenzwerge lohfarbig blau	0,1	W564 125	Kaiser, Uwe und Frauke Melanie	96,5
8626	Farbenzwerge lohfarbig braun	0,1	W53 4215	Hördemann, Elmar	97,0
8660	Farbenzwerge russenfarbig schwarz-weiß	0,1	G70 2213	Hoppmann, Stefan	97,0
8703	Farbenzwerge mantelgescheckt wildfarben-weiß	1,0	H532 2210	Findt, Heiko & Sandra	97,0

Gesamtanzahl:189

Klassensieger

Gehege	Rasse / Farbenschlag	Gesch	Kennzeichen	Aussteller	Punkte
40	Meißner Widder blausilber	0,1	P7 126	Kurz, Thorsten	96,5
89	Englische Widder weiß RA (=Rotaugen)	0,1	Z309 627	Gerst, Claudia	96,5
122	Deutsche Großsilber schwarz	1,0	S397 4255	Hirsch, Wolfram	97,0
131	Deutsche Großsilber schwarz	0,1	M26 4248	Weber, Klaus	97,0
152	Deutsche Großsilber blau	0,1	B722 326	Wagner, Vinzenz	96,5
209	Deutsche Großsilber gelb	0,1	T141 2232	Pilling, Alina	96,5
290	Rheinische Schecken dreifarbig	1,0	K63 3217	Krug, Berthold	97,0
305	Angora blau	0,1	S511 426	Wego, Viola	97,0
396	Luxkaninchen	0,1	I43 3212	Wijnands, Petra	97,0
406	Luxkaninchen	1,0	P149 221	von Kielpinski, Christian	97,0
428	Marderkaninchen braun	1,0	B456 221	Durnik, Willi	97,0
480	Marderkaninchen blau	1,0	S608 8232	Füssel, Gerd	97,0
563	Blaue Wiener	0,1	R38 229	Weber, Willi	97,5
602	Thüringer	0,1	H432 2228	Zinke, Marco	97,0
658	Alaska	1,0	G796 3247	Schütze, Herbert	97,0
725	Kleininchinilla	1,0	W391 228	Kösters, Norbert	97,5
743	Deilenaar	0,1	G466 5228	Wiedenbein, Dietmar	97,0
871	Hermelin BIA (=Blauaugen)	1,0	Z297 4221	Roth, Reinhold	97,5
905	Helle Großsilber	1,0	KJ34 4227	Wölk, Joris	97,0
956	Graue Wiener wildfarben	1,0	RJ415 121	Aprile, Valentino	97,0
1000	Alaska	0,1	ZJ362 122	Anna-Lena, Nieth	97,0
1095	Castor-Rexe	1,0	BJ951 3213	Schmidt, Paula	97,5
1109	Blaugraue-Rexe	0,1	SJ210 3215	Preiß, Finley	97,5
1120	Zwerg-Rexe schwarz	0,1	BJ942 425	Grosser, Lukas	97,0
1169	Blaue Holicer	0,1	IJ184 4257	Brümmer, Lena & Ben	97,5
1186	Perlfelh	1,0	TJ533 5250	Steffes, Amelie	97,0
1226	Englische Schecken dreifarbig	1,0	BJ731 3113	Schwarzlühr, Thomas	97,0
1250	Lohkaninchen braun	1,0	HJ107 2214	Schepp, Jordan	97,0
1265	Russen schwarz-weiß	1,0	WJ516 322	Hennecke, Johannes	97,0
1286	Zwergwidder wildfarben	1,0	FJ61 3219	Schade, Romy & Ole	97,0
1388	Zwergwidder marderfarbig blau	1,0	KJ97 221	Emmely, Weppler	97,0
1406	Zwergwidder weiß RA (=Rotaugen)	1,0	IJ101 5215	Meyburg, Cara & Lucas	97,0
1408	Zwergwidder weiß RA (=Rotaugen)	0,1	FJ581 323	Anderson, Mia	97,0
1465	Hermelin BIA (=Blauaugen)	0,1	HJ303 4257	Balthasar, Leon	97,5
1473	Hermelin BIA (=Blauaugen)	0,1	HJ303 4264	Balthasar, Leon	97,5
1581	Farbenzwerge lohfarbig braun	0,1	UJ38 222	Köneking, Ilea	97,0
1661	Deutsche Riesen wildfarben	1,0	I47 3211	Eggerking, Sabine	97,0
1698	Deutsche Riesen wildfarben	1,0	D280 122	Kilian, Reinhardt	97,0
1704	Deutsche Riesen wildfarben	1,0	B784 3269	Barke, Josef u Thomas	97,0
1781	Deutsche Riesen hasenfarbig	1,0	I124 4218	Böschen, Heiko	96,5
1804	Deutsche Riesen blau	0,1	W297 3241	Paaschen, Rainer	96,5

Klassensieger

Gehege	Rasse / Farbenschlag	Gesch	Kennzeichen	Aussteller	Punkte
1877	Deutsche Riesen gelb	0,1	R289 3219	Masa, Leo	96,5
1882	Deutsche Riesen weiß	1,0	T11 3226	Erdmann, Jürgen	97,0
1908	Deutsche Riesen weiß	1,0	Z94 1229	Steigmann, Dietmar	97,0
2003	Deutsche Riesenschecken blau-weiß	0,1	F129 3217	Foth, Michael	97,0
2046	Deutsche Widder wildfarben	1,0	I47 1214	Eggerking, Sabine	97,5
2066	Deutsche Widder wildfarben	1,0	I47 1222	Eggerking, Sabine	97,0
2076	Deutsche Widder wildfarben	1,0	R273 3214	Gossens, Paul	97,0
2204	Helle Großsilber	1,0	K2 1220	Classen, Rainer	97,0
2230	Helle Großsilber	1,0	W361 229	Diehl, Toni	97,0
2284	Großchinchilla	1,0	B668 22130	Gögl, Hubert	97,5
2321	Mecklenburger Schecken wildfarben-weiß	1,0	B438 6250	Herger, Hermann	96,5
2354	Mecklenburger Schecken schwarz-weiß	0,1	C1 125	Hirt, Andreas	97,5
2387	Mecklenburger Schecken blau-weiß	1,0	F72 123	Werner, Falko	97,0
2402	Mecklenburger Schecken blau-weiß	0,1	W724 3215	Schluse, Markus	97,0
2469	Burgunder	0,1	SR116 2236	Reichertz, Martin Jr.	97,0
2508	Blaue Wiener	1,0	U89 2220	Hennig, Rainer	97,5
2524	Blaue Wiener	0,1	M11 22100	Schulze, Mathias	97,5
2598	Blaugraue Wiener	1,0	C262 2217	Wehrle, Wolfgang	97,0
2610	Blaugraue Wiener	0,1	G262 127	Beyer, Andreas	97,5
2696	Schwarze Wiener	1,0	T.41 2213	Keimling, Jens	97,5
2745	Weißer Wiener	0,1	B982 3229	Lenz, Arthur	97,0
2802	Weißer Wiener	0,1	B982 124	Lenz, Arthur	97,5
2836	Weißer Wiener	0,1	W361 2214	Teichmann, Marc	97,0
2843	Graue Wiener dunkel-/eisengrau	1,0	C124 3142	Throm, Tobias	97,5
2926	Graue Wiener wildfarben	1,0	H56 1220	Schmelz, Heinrich	97,0
2942	Graue Wiener wildfarben	1,0	S785 12105	Dathe, Michael	97,5
2987	Weißer Hotot	1,0	B922 3222	Grämer, Klaus	96,5
3003	Rote Neuseeländer	1,0	G262 3239	Komnick, Peter	97,0
3007	Rote Neuseeländer	0,1	F26 6216	Kleinhans, Christin	97,0
3086	Weißer Neuseeländer	1,0	H55 127	Schlemmer, Sven	97,5
3152	Große Marderkaninchen blau	1,0	T196 3224	Kapp, Joachim	96,5
3230	Thüringer	1,0	H432 3267	Zinke, Marco	97,0
3261	Thüringer	1,0	I134 1261	Adams, Ralf	97,0
3269	Thüringer	1,0	H432 2227	Zinke, Marco	97,5
3282	Thüringer	1,0	S187 2222	Staroszyk, Mario	97,5
3371	Weißgrannen schwarz	0,1	D149 2212	Probst, Jens-Uwe	97,0
3411	Weißgrannen schwarz	0,1	S196 122	Petzold, Jens	97,0
3503	Hasenkaninchen rotbraun	0,1	R355 129	Sven, Büsdorff	97,0
3551	Hasenkaninchen rotbraun	1,0	Z337 126	Hahn, Jürgen	97,0
3610	Alaska	0,1	W509 5215	Tüpker, A-M	97,0

Klassensieger

Gehege	Rasse / Farbenschlag	Gesch	Kennzeichen	Aussteller	Punkte
3611	Alaska	1,0	F144 2213	Streichert, Frank	97,0
3619	Alaska	1,0	K41 3237	Riemann, Klaus	97,0
3687	Alaska	0,1	W169 3017	Holtkamp, Martin	97,0
3785	Sallander	1,0	W168 226	Schmittwilken, Karl-Heinz	97,0
3809	Satin elfenbein RA (=Rotaugen)	1,0	Z111 4243	Heinzelmann, Thomas	97,5
3815	Satin elfenbein RA (=Rotaugen)	1,0	F158 3215	Lemme/Dölling, Manfred+Gert	97,5
3844	Satin elfenbein RA (=Rotaugen)	1,0	R181 223	Beckers, Giuditta & Detlef	97,5
3848	Satin elfenbein RA (=Rotaugen)	1,0	Z111 1216	Heinzelmann, Thomas	97,5
3897	Satin havannafarbig	1,0	W55 221	Kuzia, Daniel	97,0
3911	Satin fehlfarbig	0,1	W9 4239	Freitag, Benjamin	97,0
3922	Satin kalifornierfarbig schwarz-weiß	1,0	W9 1230	Nieder, Timo	97,0
4041	Zwerg-Satin rot	1,0	G571 192	Peters, Hartmut	96,5
4094	Blau-Rexe	1,0	RN41 325	Horras, Martin	97,5
4108	Blau-Rexe	1,0	P86 2213	Hutzler, Steffen	97,5
4137	Dalmatiner-Rexe schwarz-weiß	1,0	K114 3243	Daemelt, Doris	97,0
4195	Dalmatiner-Rexe dreifarbig	1,0	K132 3232	Vogel, Carmen	97,0
4259	Castor-Rexe	1,0	W32 4221	Saßmannshausen, Erich	97,0
4292	Schwarz-Rexe	0,1	G429 4234	Harbig, Sandra & Michael	97,0
4298	Schwarz-Rexe	0,1	K39 124	Jüngel, Hans Werner	97,0
4324	Havanna-Rexe	0,1	F145 323	Stietenroth, Werner	96,5
4367	Lux-Rexe	1,0	R267 3241	Krause, Wolfgang	97,0
4450	Klein-Rexe castorfarbig	0,1	Z508 3219	Majer, Steffen	97,0
4487	Klein-Rexe luxfarbig	1,0	I62 528	Gerker, Michael	97,0
4523	Klein-Rexe königsmantelgescheckt schwarz-gelb	1,0	Z86 323	Müller, Hubert	97,0
4543	Zwerg-Rexe blau	1,0	P86 5233	Hutzler, Steffen	97,5
4667	Zwerg-Rexe luxfarbig	0,1	Z297 229	Ginter, Dieter	97,0
4679	Zwerg-Rexe marderfarbig braun	1,0	F106 5227	Kühl, Bernd	97,0
4696	Löwenköpfchen rhönfarbig	0,1	F199 721	Reinecke/Wollenweber, Brigitte/Carste	97,0
4725	Löwenköpfchen japanerfarbig	0,1	S192 5238	Böhme, Frank	97,0
4741	Zwergfuchskaninchen schwarz	1,0	I47 5221	Tuchscheerer, Angélique	96,5
4820	Kleinschrecken blau-weiß	0,1	I48 3211	Jacobs, Christopher	97,0
4862	Separator	1,0	G571 3233	Friedrich, Susanne	97,0
4886	Separator	1,0	W15 427	Guder, Bernd	97,0
4936	Deutsche Kleinwidder dunkel-/eisengrau	1,0	W169 3239	Volkert, Daniel	97,0
4963	Deutsche Kleinwidder wildfarben	1,0	W169 222	Witte, Alfons	97,5
4999	Deutsche Kleinwidder wildfarben	1,0	C67 1238	Konrad, Stefan und Patricia	97,5
5008	Deutsche Kleinwidder wildfarben	1,0	R244 1211	Linßen, Thomas	97,0
5106	Deutsche Kleinwidder schwarz	1,0	U100 122	Schwarz, Ute und Rüdiger	97,0
5129	Deutsche Kleinwidder rhönfarbig	1,0	B162 1210	Schmid, Albert	97,0

Klassensieger

Gehege	Rasse / Farbenschlag	Gesch	Kennzeichen	Aussteller	Punkte
5195	Deutsche Kleinwiddler wildfarben-weiß	1,0	W534 121	Schreiter, Wolfgang	97,0
5241	Kleininchilla	0,1	B102 3239	Winkler, Thomas	97,0
5256	Kleininchilla	1,0	P86 125	Ruble, Volker	97,5
5313	Deilenaar	0,1	B843 2217	Wehrle, Steffen	97,0
5323	Marburger Feh	1,0	T169 229	Böx, Peter	97,0
5374	Marburger Feh	1,0	P63 122	Hoth, Paul	97,0
5425	Blaue Holicer	1,0	H474 128	Semmel, Heiko	97,0
5434	Blaue Holicer	1,0	G483 113	Niemann, Olaf	97,0
5511	Sachsengold	0,1	S419 1237	Neubert, Kay & Sven	97,0
5519	Sachsengold	1,0	S9 3217	Teumer, Jörg	97,0
5606	Rhönkaninchen	1,0	H432 123	Zinke, Marco	97,0
5631	Perlfeh	1,0	i4 4224	kurre, matthias	97,0
5661	Perlfeh	1,0	H107 221	Schepp, Yvonne und Markus	97,0
5682	Kleinsilber schwarz	1,0	P63 2215	Rühl, Michael	97,0
5717	Kleinsilber schwarz	1,0	P63 2250	Rühl, Michael	97,0
5718	Kleinsilber schwarz	1,0	P63 2251	Rühl, Michael	97,0
5806	Kleinsilber blau	0,1	Z289 5227	Knauß, Jürgen	97,0
5850	Kleinsilber havannafarbig	1,0	T383 5243	Schäfer, Torsten	97,5
5853	Kleinsilber gelb	0,1	B111 123	Hell, Manfred	97,5
5963	Kleinsilber hell	0,1	W321 2210	Rasper, Manfred	97,0
6040	Englische Schecken schwarz-weiß	0,1	F95 3288	Büscher, Erik	97,5
6051	Englische Schecken blau-weiß	1,0	C45 4212	Bernd, Schückle	97,5
6064	Englische Schecken thüringerfarbig-weiß	0,1	W142 5238	Grönemeier, Kai	97,5
6118	Holländer schwarz-weiß	1,0	W169 4218	Feltel, Josef	97,0
6201	Lohkaninchen schwarz	0,1	C134 4226	Graf, Manfred	97,5
6232	Lohkaninchen schwarz	1,0	S146 2212	Schröter, Thomas	97,0
6236	Lohkaninchen schwarz	1,0	T646 226	Merten, Ulf	97,0
6245	Lohkaninchen schwarz	1,0	K97 5236	Henkel, Steffen	97,0
6301	Lohkaninchen blau	1,0	H168 3221	Heuser, Claudia+Dieter	97,0
6405	Lohkaninchen fehfarbig	1,0	H15 3244	Velten, Tim	97,0
6441	Schwarzgrannen	0,1	T15 125	Ditzel, Florian und Sabine	97,5
6462	Schwarzgrannen	1,0	SR116 221	Austgen, Charline	97,5
6519	Russen schwarz-weiß	1,0	P86 322	Kennel, Thomas	97,5
6576	Kastanienbraune Lothringer	1,0	T53 225	Höhne, Wolfgang	97,5
6615	Zwergwiddler dunkel-/eisengrau	1,0	H261 321	Bank, Egon und Lukas	97,5
6619	Zwergwiddler dunkel-/eisengrau	1,0	SR61 121	Rauber, Hans Rainer	97,5
6640	Zwergwiddler wildfarben	1,0	T87 3219	Fischer, Andre	97,0
6661	Zwergwiddler wildfarben	1,0	F581 6238	Mark, ZGM	97,0
6695	Zwergwiddler wildfarben	1,0	R273 227	Gossens, Carsten	97,0
6729	Zwergwiddler perlfehfärbig	1,0	I2 4120	Tieke, Dittmar	97,0

Klassensieger

Gehege	Rasse / Farbenschlag	Gesch	Kennzeichen	Aussteller	Punkte
6804	Zwergwidder chinchillafarbig	1,0	Z524 328	Bronner, Daniel	96,5
6843	Zwergwidder schwarz	1,0	SR95 527	Scheer, Frank	96,5
6892	Zwergwidder blau	1,0	P10 327	Wiehn, Petra und Michael	97,5
6893	Zwergwidder blau	1,0	P10 324	Wiehn, Petra und Michael	97,5
6927	Zwergwidder havannafarbig	1,0	I95 5228	Elberfeld, Klaus	97,0
6936	Zwergwidder thüringerfarbig	0,1	B1091 6225	Kogler, Siegfried	97,0
6944	Zwergwidder thüringerfarbig	0,1	Z135 3233	Töpfer, Stefan	97,5
6974	Zwergwidder thüringerfarbig	0,1	F428 2213	Rau, Andreas	97,5
7141	Zwergwidder schwarzgrannenfarbig	1,0	R71 527	Seide, Sandra	97,0
7163	Zwergwidder schwarzgrannenfarbig	1,0	W227 319	Frigge/Dobslaff, Ulrich/Birgit	97,0
7186	Zwergwidder marderfarbig braun	1,0	Z117 724	Beck, Bernd	97,5
7250	Zwergwidder siamesenfarbig blau	1,0	W-563 597	Hollwedel, Ralf	97,0
7268	Zwergwidder dunkel-/eisengrau-weiß	1,0	S558 526	Herrmann, Lars	97,0
7304	Zwergwidder wildfarben-weiß	1,0	C66 524	Hammel, Eric	97,0
7358	Zwergwidder schwarz-weiß	0,1	B787 221	Graf, Franz	97,0
7377	Zwergwidder blau-weiß	0,1	K4 7213	Gibbe, Tobias	97,0
7414	Zwergwidder havannafarbig-weiß	1,0	I4 323	Macke, Michael	97,0
7418	Zwergwidder thüringerfarbig-weiß	1,0	W314 3256	Overhage, Willi und Dirk	97,5
7477	Zwergwidder weiß RA (=Rotaugen)	1,0	R289 3243	Elbers, Herbert	97,5
7501	Zwergwidder weiß RA (=Rotaugen)	0,1	H55 4228	Düringer, Kai	97,5
7597	Zwergwidder weiß BIA (=Blauaugen)	1,0	Z524 3210	Stumpp, Michael	97,5
7635	Zwergschecken schwarz-weiß	1,0	K115 3224	Sonnabend, Louis	97,0
7669	Zwergschecken thüringerfarbig-weiß	0,1	Z368 227	Haußler, Günter	97,0
7695	Hermelin RA (=Rotaugen)	1,0	W915 3110	Rahr, Bernhard	97,5
7716	Hermelin RA (=Rotaugen)	1,0	C855 325	Welle, Rafael	97,0
7772	Hermelin BIA (=Blauaugen)	0,1	R215 4225	Biergans, Arno	97,5
7834	Farbenzwerge dunkel-/eisengrau	1,0	P86 4218	Wagner, Patrick	97,5
7836	Farbenzwerge dunkel-/eisengrau	1,0	P86 4214	Wagner, Patrick	97,5
7879	Farbenzwerge wildfarben	1,0	I184 423	Niko, Brümmer	97,5
7924	Farbenzwerge schwarz	1,0	R337 627	Loose, Jürgen	97,0
7969	Farbenzwerge blau	1,0	Z182 125	Mack, Hans-Peter	97,0
8010	Farbenzwerge havannafarbig	1,0	R221 223	Esser, Sven	97,0
8029	Farbenzwerge rot	1,0	F229 3214	Schimonsky, V. u H.	97,0
8078	Farbenzwerge fehlfarbig	1,0	F65 3221	Söchtig, Harm	97,0
8128	Farbenzwerge chinchillafarbig	1,0	P86 313	Weber, Jannik	97,0
8150	Farbenzwerge schwarzgrannenfarbig	1,0	S397 5216	Seidel, Bringfried	97,0
8188	Farbenzwerge schwarzsilber	0,1	P54 428	Roßkopp, Sandra	97,0
8246	Farbenzwerge thüringerfarbig	1,0	F322 222	Fahrenholz, Horst	97,0
8299	Farbenzwerge marderfarbig blau	0,1	W53 4211	Timmermann, Heinz	96,5
8312	Farbenzwerge weißgrannenfarbig schwarz	1,0	G23 521	Hirschmann, ZGM	97,0

Klassensieger

Gehege	Rasse / Farbschlag	Gesch	Kennzeichen	Aussteller	Punkte
8326	Farbenzwerge weißgrannenfarbig schwarz	1,0	Z83 5216	Schwarz, Jürgen	97,0
8342	Farbenzwerge weißgrannenfarbig schwarz	1,0	P78 426	Hase, Dennis	97,0
8432	Farbenzwerge rhönfarbig	1,0	Z164 221	Todter, Andreas	96,5
8511	Farbenzwerge lohfarbig schwarz	1,0	P142 128	Nicolai, Günther	97,0
8542	Farbenzwerge lohfarbig schwarz	0,1	H183 5212	Stecker, Rainer	97,0
8650	Farbenzwerge lohfarbig fehfarbig	0,1	F517 2211	Schulze, Matthias	96,5
8658	Farbenzwerge russenfarbig schwarz-weiß	0,1	G70 3225	Hoppmann, Stefan	97,0
8683	Farbenzwerge russenfarbig schwarz-weiß	1,0	B323 224	Sitta, Horst	97,0
8723	Farbenzwerge mantelgescheckt havanna-weiß	1,0	RN41 5211	Schüßler, Ottmar	96,5
8754	Kleine Wiener weiß BIA (=Blauaugen)	0,1	NI43 3241	Steenhoff, Gerrit	8/7
8760	Kleine Wiener dunkel-/eisengrau	1,0	NB995 52102	Kynast, Markus	8/7
8781	Zwergwidder sallanderfarbig	1,0	SR53 4213	Simon, Stefan	8/6
8819	Farbenzwerge sallanderfarbig	1,0	NS325 4242	Hecker, Frank	8/6
8873	Zwergwidder-Satin siamesenfarbig gelb	0,1	NH27 2223	Schulte, Yvonne	8/7
8901	Satin sallanderfarbig	1,0	NZ431 4224	Unangst, Andreas	8/7
8939	Zwerg-Satin sallanderfarbig	1,0	NB1145 4217	Walter, Jürgen	8/7
8950	Zwerg-Satin sallanderfarbig	0,1	NH305 6233	Schwarz, Wolfgang	8/6
9063	Klein-Rexe lohfarbig schwarz	1,0	NW304 426	Brinkmann, Helmut	8/7
9066	Klein-Rexe lohfarbig schwarz	0,1	NT494 5219	Hofmeister-Risch, Uwe	8/6
9101	Bärenfamilie (9 Stk) auf Winterspielplatz			Müller, Karin	98,0
9106	Hardanger Tischdecke Klassik			Werner, Karin	97,5
9111	Sonnenschirm für die Dame von Welt			Hildegard, Dettmar	97,0
9119	Kanin-Hop (Holzarbeiten)			Frigge, Ulrich	97,0

Gesamtanzahl:223

Deutscher Jugend Meister

ZG-Nr.	Rasse / Farbschlag	Verein	Aussteller	Punkte
170	Deutsche Riesen wildfarben	RJ415	Becker, Lennart	384,0
172	Helle Großsilber	KJ34	Wölk, Joris	386,5
181	Blaue Wiener	SJ170	Ludwig, Philip	386,0
183	Graue Wiener dunkel-/eisengrau	GJ386	Bertram, Alina Leandra	385,5
186	Graue Wiener wildfarben	HJ432	Zinke, Lea	385,5
192	Weißgrannen schwarz	HJ335	Herzmann, Jasmin	383,5
196	Alaska	TJ87	Fischer, Anni	386,0
198	Havanna	CJ544	Sturm, Giuliano	383,0
199	Satin elfenbein RA (=Rotaugen)	KJ38	Katzenberger, Jan Luca	386,0
201	Satin schwarz	RJ401	Goncalves, Lara	385,5
203	Satin havannafarbig	ZJ522	Opala, Miriam	383,5
213	Dalmatiner-Rexe schwarz-weiß	RNJ66	Bauer, Nils	385,5
214	Dalmatiner-Rexe dreifarbig	RNJ24	Dietrich, Lia und Emilia	384,5
218	Castor-Rexe	BJ951	Schmidt, Paula	388,0
221	Blaugraue-Rexe	SJ210	Preiß, Finley	386,5
226	Löwenköpfchen rhönfarbig	FJ83	Thein, Angelina	382,0
230	Deutsche Kleinwider wildfarben	BJ942	Fehn, Nicole	384,5
236	Blaue Holicer	IJ184	Brümmer, Lena & Ben	387,0
239	Rhönkaninchen	ZJ349	Fischer, Tom Michl	385,0
241	Perlfch	TJ533	Steffes, Amelie	386,0
247	Kleinsilber schwarz	PJ41	Börstler, Gre	386,5
251	Holländer gelb-weiß	ZJ216	Schwind, Nele	383,0
256	Lohkaninchen braun	HJ107	Schepp, Jordan	385,0
258	Schwarzgrannen	HJ168	Schneider, Paula	386,5
260	Russen schwarz-weiß	WJ516	Hennecke, Johannes	384,0
264	Zwergwider dunkel-/eisengrau	SJ558	Herrmann, Anna und Lena	384,5
272	Zwergwider wildfarben	MJ15	Krüger, Judy	385,5
282	Zwergwider schwarz	PJ10	Göpel, Klaudia	384,0
285	Zwergwider thüringerfarbig	BJ1262	Höfling, Joshua und Linus	386,5
288	Zwergwider weißgrannenfarbig schwarz	BJ695	Julia, Bauer	382,0
290	Zwergwider schwarzgrannenfarbig	WJ227	Forwick/Frigge, Lukas	384,5
291	Zwergwider marderfarbig blau	KJ97	Emmely, Weppler	385,0
295	Zwergwider weiß RA (=Rotaugen)	IJ101	Meyburg, Cara & Lucas	388,0
304	Zwergwider weiß BIA (=Blauaugen)	PJ10	Steiner, Zola	387,0
311	Hermelin BIA (=Blauaugen)	HJ303	Balthasar, Leon	388,0
313	Farbenzwerge wildfarben	MJ5	Roock, Lina Nele	385,5
316	Farbenzwerge schwarz	IJ151	Strübbe, L u E-L	387,5
319	Farbenzwerge havannafarbig	ZJ82	Kuhn, David	384,5
323	Farbenzwerge fehfarbig	ZJ297	Broghammer, Tim	385,0
324	Farbenzwerge chinchillafarbig	WJ53	Diedrich, Jonas	384,5
325	Farbenzwerge perlfehfartig	MJ15	Mittag, Max	384,0

Deutscher Jugend Meister

ZG-Nr.	Rasse / Farbschlag	Verein	Aussteller	Punkte
328	Farbenzwerge weißgrannenfarbig schwarz	WJ298	Lauer, Anna	384,5
335	Farbenzwerge lohfarbig braun	MJ15	Mittag, Nik	384,5
338	Farbenzwerge russenfarbig schwarz-weiß	MJ15	Mittag, Nik	385,5

Deutscher Vize Jugend Meister

ZG-Nr.	Rasse / Farbenschlag	Verein	Aussteller	Punkte
179	Blaue Wiener	BJ695	Brandl, Johannes	386,0
185	Graue Wiener wildfarben	RJ415	Aprile, Valentino	385,0
193	Alaska	WJ169	Holtkamp, Marius	385,0
207	Satin thüringerfarbig	CJ544	Bertsche, Emma	385,0
211	Dalmatiner-Rexe schwarz-weiß	SJ210	Preiß, Joline	385,0
224	Zwerg-Rexe schwarz	BJ942	Grosser, Lukas	385,0
233	Kleininchilla	ZJ111	Kraus, Niklas und Jannik	385,5
243	Perlfeh	TJ423	Winkler, Mario	384,0
245	Kleinsilber schwarz	BJ695	Müller, Sophia	384,0
255	Lohkaninchen schwarz	RNJ29	Herrmann, Nico	384,5
265	Zwergwidder wildfarben	FJ61	Schade, Romy & Ole	385,5
276	Zwergwidder schwarz	MJ5	Roock, Hannes	383,0
292	Zwergwidder wildfarben-weiß	SJ558	Dworatzek, Linnéa	384,0
296	Zwergwidder weiß RA (=Rotaugen)	FJ581	Anderson, Mia	386,5
321	Farbenzwerge rot	KJ97	Apel, Elias	382,0

Deutsche Meister Herdbuch

ZG-Nr.	Rasse / Farbenschlag	Verein	Aussteller	Punkte
121	Deutsche Riesen wildfarben	RN41	Kater, Volker	807,0
124	Helle Großsilber	G796	Schütze, Herbert	807,0
127	Blaue Wiener	G824	Ihrke, Klaus	810,0
130	Graue Wiener wildfarben	G387	Dietrich, Wolfgang	808,5
134	Weißgrannen schwarz	H244	Vömel, Manfred	803,0
136	Weißgrannen blau	F404	Angermann, Thomas	804,5
137	Hasenkaninchen rotbraun	H38	Rickert/Krieb	805,0
138	Alaska	K41	Riemann, Klaus	808,5
143	Blau-Rexe	P86	Hutzler, Steffen	810,0
147	Fuchskaninchen weiß RA (=Rotaugen)	P120	Dr. Andratsch, Manfred	803,5
148	Kleininchilla	W391	Kösters, Norbert	810,5
150	Deilenaar	G466	Wiedenbein, Dietmar	808,0
151	Perlfelh	F404	Angermann, Thomas	806,5
155	Kleinsilber blau	W1	Siebert, Peter	809,5
156	Kleinsilber gelb	B731	Grillenbeck, Markus	807,0
157	Kleinsilber hell	U8	Müller, Ernst August	808,5
159	Lohkaninchen schwarz	W391	Melcher, Irmgard	810,0
160	Lohkaninchen braun	F65	Karius, Jörg	806,0
161	Marderkaninchen blau	P108	Knorr, Gerhard	804,5
162	Kastanienbraune Lothringer	C315	Schulz, Patrick	805,5
163	Zwergwidder schwarz	P119	Hase, Manfred	809,0
165	Zwergwidder weiß RA (=Rotaugen)	C600	Semerad-Neal	809,5
166	Hermelin BIA (=Blauaugen)	Z297	Roth, Reinhold	811,5
168	Farbenzwerge weißgrannenfarbig blau	H183	Pötz, Reinhard	809,0
169	Farbenzwerge lohfarbig braun	F74	Schaper, Uwe + Manfred	805,5

Zg	Käfig	Aussteller	Ge	Täto	Punkte Präd	Preis	Verkauf
----	-------	------------	----	------	-------------	-------	---------

Abteilung II Mittelgroße Rassen

Meißner Widder (MW) schwarzsilber

Pr.: Dölling, Gert (Obmann); Fitzner, Mario; Nickels, Thierry; Quentin, Jens; Schneider, Dirk

1	1	Albrechts Herbert	0,1	Z242 - 427	95,5	sg	
ZG II	2	Ahornweg 7	0,1	Z242 - 429	95,5	sg	
	3	75443 Ötisheim	1,0	Z242 - 321	96,0	sg	
	4	Tel. 015119691648	1,0	Z242 - 322	96,0	sg	70,00
					383,0		MDE
2	5	Klaus Arnold	1,0	K114 - 121	95,5	sg	60,00
ZG II	6	Edward-Schröder Straße 17	1,0	K114 - 122	96,5	hv	BS 60,00
	7	37213 Wizenhausen	1,0	K114 - 128	94,0	sg	60,00
	8	Tel. 05542/8276	1,0	K114 - 1210	94,5	sg	60,00
					380,5		SaE2
3	9	Susanne Zwonar	1,0	W221 - 528	96,0	sg	
ZG II	10	Kassebreite 16	0,1	W221 - 524	95,5	sg	
	11	32791 Lage	0,1	W221 - 525	95,5	sg	60,00
	12	Tel. 015771400628	0,1	W221 - 5211	95,0	sg	
					382,0		LVP
4	13	Claudia u. Reiner Tietge	1,0	G152 - 5231	96,5	hv	70,00
ZG III	14	Nesenitz 14	1,0	G152 - 5230	95,5	sg	70,00
	15	38486 Klötze	1,0	G152 - 5234	95,5	sg	70,00
	16	Tel. 0171 7904874	0,1	G152 - 5225	96,0	sg	70,00
					383,5		DVM
5	17	Manfred Hase	1,0	P119 - 3210		ob	
ZG III	18	Pfalzring 35	0,1	P119 - 4226	95,0	sg	50,00
	19	67240 Bobenheim-Roxheim	0,1	P119 - 4227	95,0	sg	50,00
	20	Tel. +4917631150070	0,1	P119 - 4217	94,0	sg	
6	21	Klaus Arnold	1,0	K114 - 3214	95,5	sg	60,00
ZG III	22	Edward-Schröder Straße 17	0,1	K114 - 1212	96,5	hv	60,00
	23	37213 Wizenhausen	0,1	K114 - 1213	96,5	hv	60,00
	24	Tel. 05542/8276	0,1	K114 - 5232	96,5	hv	60,00
					385,0		DM
7	25	Sebastian Scholz	0,1	H290 - 222	95,5	sg	
ZG III	26	Hainweg, 4	1,0	H290 - 423		fehlt	
	27	61203 Reichelsheim	1,0	H290 - 424	93,0	g	
	28	Tel. 01627553491	0,1	H290 - 425		fehlt	40,00

Zg	Käfig	Aussteller	Ge	Täto	Punkte Präd	Preis	Verkauf
8	29	Marco Hickmann	1,0	S575 - 321	95,5 sg		80,00
ZG II	30	Bergstrasse 42	1,0	S575 - 322	95,0 sg		80,00
	31	01744 Dippoldiswalde	1,0	S575 - 3211	96,5 hv		80,00
	32	Tel. 01629717201	0,1	S575 - 3215	94,5 sg		80,00
					381,5	SaE1	
	33	Susanne Zwonar	0,1	W221 - 5210	96,5 hv		60,00
	34	Susanne Zwonar	1,0	W221 - 523	96,0 sg		60,00

Meißner Widder (MW) blausilber

Pr.: Dölling, Gert (Obmann); Fitzner, Mario; Nickels, Thierry; Quentin, Jens; Schneider, Dirk

9	35	Claudia Gerst	0,1	Z309 - 426	96,0 sg		
ZG II	36	Färbersteige 16	1,0	Z309 - 122	95,5 sg		
	37	74423 Obersontheim	1,0	Z309 - 123	96,5 hv		70,00
	38	Tel. 01744283050	0,1	Z309 - 425	nb		
10	39	Thorsten Kurz	1,0	P7 - 122	96,0 sg		
ZG III	40	Am Sportfeld 11	0,1	P7 - 126	96,5 hv	KLS	
	41	55545 Bad Kreuznach	0,1	P7 - 125	nb		
	42	Tel. 0160 7713145	1,0	P7 - 2211	96,0 sg		

Meißner Widder (MW) havannasilber

Pr.: Dölling, Gert (Obmann); Fitzner, Mario; Nickels, Thierry; Quentin, Jens; Schneider, Dirk

11	43	Petra Hach	1,0	P53 - 3215	94,5 sg		
ZG II	44	Alte Brücke 15	0,1	P53 - 3221	nb		
	45	67734 Katzweiler	0,1	P53 - 3222	94,5 sg		
	46	Tel. 017665921762	0,1	P53 - 3223	nb		
12	47	Claudia u. Reiner Tietge	1,0	G152 - 4217	96,5 hv		70,00
ZG II	48	Nesenitz 14	1,0	G152 - 4220	95,0 sg		70,00
	49	38486 Klötze	0,1	G152 - 5234	96,0 sg		70,00
	50	Tel. 0171 7904874	0,1	G152 - 5229	95,0 sg		70,00
					382,5	DM	
13	51	Petra Hach	1,0	P53 - 221	94,0 sg		
ZG III	52	Alte Brücke 15	0,1	P53 - 225	94,5 sg		
	53	67734 Katzweiler	1,0	P53 - 3213	92,0 g		
	54	Tel. 017665921762	0,1	P53 - 3217	94,5 sg		
					375,0	SaE1	

Zg	Käfig	Aussteller	Ge	Täto	Punkte	Präd	Preis	Verkauf
Meißner Widder (MW) graubraunsilber								
Pr.: Dölling, Gert (Obmann); Fitzner, Mario; Nickels, Thierry; Quentin, Jens; Schneider, Dirk								
14	55	Frank Volkmann	1,0	F53 - 2210	95,5	sg		
ZG II	56	Kirchweg 24	1,0	F53 - 2211	94,5	sg		70,00
	57	31855 Aerzen	0,1	F53 - 2221	94,5	sg		70,00
	58	Tel. 05154-3381	0,1	F53 - 2222	94,5	sg		
379,0								
15	59	Richard Schmailzl	1,0	B200 - 2-2-4	96,5	hv	BS	75,00
ZG III	60	Salvatorweg 7	0,1	B200 - 2-2-7	96,5	hv		75,00
	61	93336 Altmannstein	0,1	B200 - 4-2-12	95,5	sg		75,00
	62	Tel. 094461637	0,1	B200 - 4-2-18	95,0	sg		75,00
383,5							SaE1	
16	63	Björn Wisthaler	1,0	Z507 - 528	96,5	hv		50,00
ZG III	64	Radstraße 14	1,0	Z507 - 529	96,0	sg		
	65	89150 Laichingen	1,0	Z507 - 5215	95,0	sg		50,00
	66	Tel. 073334684	0,1	Z507 - 324	96,5	hv		50,00
384,0							DM	
Englische Widder (EW) dunkel-/eisengrau								
Pr.: Dölling, Gert (Obmann); Fitzner, Mario; Nickels, Thierry; Quentin, Jens; Schneider, Dirk								
	67	Claudia Gerst	1,0	Z309 - 522	95,0	sg		70,00
Englische Widder (EW) wildfarben								
Pr.: Dölling, Gert (Obmann); Fitzner, Mario; Nickels, Thierry; Quentin, Jens; Schneider, Dirk								
17	68	Dirk Wohlgemuth	1,0	S73 - 222	95,5	sg		65,00
ZG III	69	Langenbeckstrasse 26	0,1	S73 - 225	96,0	sg		65,00
	70	09116 Chemnitz	0,1	S73 - 226	95,5	sg		65,00
	71	Tel. 0371-7253607	0,1	S73 - 428	96,0	sg		
383,0							DM	
Englische Widder (EW) schwarz								
Pr.: Dölling, Gert (Obmann); Fitzner, Mario; Nickels, Thierry; Quentin, Jens; Schneider, Dirk								
	72	Kurt und Jasmin Groß	1,0	Z62 - 312	95,5	sg		
	73	Kurt und Jasmin Groß	0,1	Z62 - 523	95,5	sg		

Zg	Käfig	Aussteller	Ge	Täto	Punkte	Präd	Preis	Verkauf
----	-------	------------	----	------	--------	------	-------	---------

Englische Widder (EW) blau

Pr.: Dölling, Gert (Obmann); Fitzner, Mario; Nickels, Thierry; Quentin, Jens; Schneider, Dirk

18	74	Timo Bernhard	0,1	H168 - 6212	96,5	hv		
ZG II	75	Hinter der Hainbuche, 12	1,0	H168 - 428	96,0	sg		
	76	36110 Schlitz	0,1	H168 - 6217	94,5	sg		
	77	Tel. 0491701546539	0,1	H168 - 427	95,5	sg		

382,5 SaE3

Englische Widder (EW) thüringerfarbig

Pr.: Dölling, Gert (Obmann); Fitzner, Mario; Nickels, Thierry; Quentin, Jens; Schneider, Dirk

19	78	Mike Schubert-Groß	0,1	Z62 - 322	96,0	sg		
ZG II	79	Bietigheimer Straße 69	0,1	Z62 - 323	95,5	sg		
	80	71691 Freiberg am Neckar	0,1	Z62 - 328	93,5	g		
	81	Tel. 01520 8831989	1,0	Z62 - 326	95,5	sg		

380,5 SaE1

Englische Widder (EW) blau-weiß

Pr.: Dölling, Gert (Obmann); Fitzner, Mario; Nickels, Thierry; Quentin, Jens; Schneider, Dirk

20	82	Timo Bernhard	1,0	H168 - 222	95,5	sg		
ZG II	83	Hinter der Hainbuche, 12	1,0	H168 - 221	94,0	sg		
	84	36110 Schlitz	0,1	H168 - 426	93,5	g		
	85	Tel. 0491701546539	0,1	H168 - 228		fehlt		

Englische Widder (EW) weiß RA (=Rotaugen)

Pr.: Dölling, Gert (Obmann); Fitzner, Mario; Nickels, Thierry; Quentin, Jens; Schneider, Dirk

21	86	Claudia Gerst	1,0	Z309 - 421	96,5	hv		70,00
ZG II	87	Färbersteige 16	0,1	Z309 - 422	94,0	sg		70,00
	88	74423 Obersontheim	0,1	Z309 - 626	95,0	sg		70,00
	89	Tel. 01744283050	0,1	Z309 - 627	96,5	hv	KLS	70,00

382,0 PK 2

Deutsche Großsilber (DGrs) schwarz

Pr.: Dölling, Gert (Obmann); Fitzner, Mario; Nickels, Thierry; Quentin, Jens; Schneider, Dirk

22	90	Astrid Fladung-Hofmann	1,0	H193 - 223	96,0	sg		40,00
ZG II	91	Erbsegasse 4	0,1	H193 - 225	96,0	sg		40,00
	92	61209 Echzell	0,1	H193 - 226	95,5	sg		40,00
	93		0,1	H193 - 224	95,5	sg		40,00

383,0

Zg	Käfig	Aussteller	Ge	Täto	Punkte Präd	Preis	Verkauf
23	94	Christian Albeck	1,0	M41 - 127	96,0	sg	
ZG III	95	Ernst-Thälmann Straße 21	1,0	M41 - 4260	96,5	hv	60,00
	96	23923 Selmsdorf	1,0	M41 - 4256	96,5	hv	60,00
	97	Tel. 017622200049	0,1	M41 - 4258	96,5	hv	
					385,5		MDE
24	98	Wolfram Hirsch	1,0	S397 - 2210	96,0	sg	100,00
ZG III	99	Brückenstraße 9	0,1	S397 - 2217	96,5	hv	100,00
	100	04749 Ostrau OT Pulsitz	1,0	S397 - 4251	95,5	sg	100,00
	101	Tel. 015229929254	0,1	S397 - 3249	97,0	v	
					385,0		E ZDRKE
25	102	Ronny Liebermann	0,1	T375 - 1215	96,0	sg	
ZG III	103	Inselbergstraße 96	0,1	T375 - 3265	95,5	sg	80,00
	104	98596 Brotterode-Trusetal	0,1	T375 - 3266	95,5	sg	
	105	Tel. 01711277180	1,0	T375 - 3272	95,5	sg	80,00
					382,5		
26	106	Jürgen Simon	0,1	R213 - 222	96,0	sg	60,00
ZG II	107	Niederembter Weg	0,1	R213 - 224	96,5	hv	60,00
	108	50181 Bedburg	0,1	R213 - 327	96,0	sg	60,00
	109	Tel. 0227281687	0,1	R213 - 328	97,5	v	
					386,0		BS DVM
27	110	Detlef Kühnke	1,0	W469 - 4212	95,5	sg	80,00
ZG III	111	Nollenpad 13	1,0	W469 - 328	97,0	v	E 80,00
	112	45894 Gelsenkirchen	0,1	W469 - 327	96,5	hv	
	113	Tel. 0209390289	0,1	W469 - 124	96,0	sg	80,00
					385,0		SaE2
28	114	Gerhard Kroker	0,1	B537 - 1214	96,0	sg	
ZG III	115	Steinbach an der Holzecke 1	1,0	B537 - 4241	96,0	sg	70,00
	116	91625 Schnelldorf	1,0	B537 - 4242	96,0	sg	
	117	Tel. 016096579207	0,1	B537 - 4252	96,5	hv	
					384,5		SaE3
29	118	Christian Albeck	1,0	M41 - 4259	96,0	sg	60,00
ZG III	119	Ernst-Thälmann Straße 21	0,1	M41 - 1215	96,0	sg	
	120	23923 Selmsdorf	0,1	M41 - 1219	96,0	sg	
	121	Tel. 017622200049	1,0	M41 - 4261	96,0	sg	60,00
					384,0		SaE3

Zg	Käfig	Aussteller	Ge	Täto	Punkte Präd	Preis	Verkauf
30	122	Wolfram Hirsch	1,0	S397 - 4255	97,0 v	KLS	
ZG II	123	Brückenstraße 9	0,1	S397 - 2220	96,0 sg		100,00
	124	04749 Ostrau OT Pulsitz	1,0	S397 - 4256	97,0 v	E	
	125	Tel. 015229929254	0,1	S397 - 2225	96,5 hv		
					386,5	DM	
31	126	Reinhold Engel	1,0	F111 - 123	96,5 hv		70,00
ZG III	127	Alter Mühlenweg 6b	1,0	F111 - 3213	95,5 sg		70,00
	128	27386 Hemsbünde	0,1	F111 - 127	96,5 hv		70,00
	129	Tel. 015784520055	0,1	F111 - 124	96,0 sg		70,00
					384,5	SaE2	
32	130	Klaus Weber	1,0	M26 - 4244	96,5 hv		
ZG II	131	Teschendorfer Chaussee 9	0,1	M26 - 4248	97,0 v	KLS	
	132	17094 Burg Stargard	0,1	M26 - 5252	96,5 hv		
	133	Tel. 015252876562	0,1	M26 - 5255	96,5 hv		
					386,5	DM	
33	134	Jörg Schreiner	0,1	C219 - 4227	96,5 hv		
ZG III	135	Rosenweg 1a	0,1	C219 - 3222	96,0 sg		
	136	79639 Grenzach- Wyhlen	0,1	C219 - 1214	97,0 v	E	
	137	Tel. 0762480509	1,0	C219 - 2217	95,5 sg		
					385,0	SaE1	

Deutsche Großsilber (DGrs) blau

Pr.: Dölling, Gert (Obmann); Fitzner, Mario; Nickels, Thierry; Quentin, Jens; Schneider, Dirk

34	138	Helmut & Raymond Klemm	0,1	W219 - 4225	96,5 hv		
ZG III	139	Hans Sachs Str.24	0,1	W219 - 4217	96,5 hv		70,00
	140	58256 Ennepetal	0,1	W219 - 4226	96,0 sg		70,00
	141	Tel. 01722016941	1,0	W219 - 4221	96,0 sg		70,00
					385,0	DM	
35	142	Thomas Schreiner	1,0	H303 - 3229	95,0 sg		70,00
ZG II	143	Gründelingstrasse 21	0,1	H303 - 3230	96,5 hv		70,00
	144	35080 Hartenrod	1,0	H303 - 3223	96,0 sg		70,00
	145	Tel. 01711912057	0,1	H303 - 3227	96,0 sg		70,00
					383,5	SaE2	
36	146	Reiner Waigand	1,0	B1342 - 123	96,0 sg		60,00
ZG II	147	Waisenhausstr. 21	0,1	B1342 - 2211	95,5 sg		
	148	63939 Wörth	0,1	B1342 - 228	96,0 sg		60,00
	149	Tel. 01716980211	0,1	B1342 - 229	96,5 hv		
					384,0	MDE	

Zg	Käfig	Aussteller	Ge	Täto	Punkte Präd	Preis	Verkauf
37	150	Vinzenz Wagner	1,0	B722 - 5211	nb		70,00
ZG II	151	Hackenhofener Str. 6	1,0	B722 - 324	96,0 sg		70,00
	152	92331 Parsberg	0,1	B722 - 326	96,5 hv	KLS	80,00
	153	Tel. 09492 1242	0,1	B722 - 3210	96,0 sg		70,00
38	154	Thomas Schreiner	1,0	H303 - 121	nb		70,00
ZG III	155	Gründelingstrasse 21	0,1	H303 - 127	96,0 sg		70,00
	156	35080 Hartenrod	1,0	H303 - 124	nb		70,00
	157	Tel. 01711912057	0,1	H303 - 2218	96,0 sg		70,00
39	158	Reiner Waigand	0,1	B1342 - 4225	96,5 hv		60,00
ZG III	159	Waisenhausstr. 21	0,1	B1342 - 4226	95,0 sg		60,00
	160	63939 Wörth	0,1	B1342 - 4227	94,5 sg		60,00
	161	Tel. 01716980211	1,0	B1342 - 4218	96,0 sg		
					382,0		
40	162	Thomas Schreiner	0,1	H303 - 3225	96,0 sg		70,00
ZG II	163	Gründelingstrasse 21	0,1	H303 - 2217	96,0 sg		80,00
	164	35080 Hartenrod	0,1	H303 - 2215	95,5 sg		80,00
	165	Tel. 01711912057	1,0	H303 - 3222	96,0 sg		80,00
					383,5	SaE3	
Deutsche Großsilber (DGrs) havannafarbig							
Pr.: Dölling, Gert (Obmann); Fitzner, Mario; Nickels, Thierry; Quentin, Jens; Schneider, Dirk							
41	166	Ronny Liebermann	1,0	T375 - 3274	94,0 sg		
ZG III	167	Inselbergstraße 96	0,1	T375 - 2267	95,5 sg		
	168	98596 Brotterode-Trusetal	0,1	T375 - 3286	95,5 sg		80,00
	169	Tel. 01711277180	0,1	T375 - 3287	95,0 sg		
					380,0	SaE1	
42	170	Klaus Weber	0,1	M26 - 5244	97,0 v	BS	
ZG III	171	Teschendorfer Chaussee 9	0,1	M26 - 5245	96,0 sg		
	172	17094 Burg Stargard	1,0	M26 - 129	95,5 sg		
	173	Tel. 015252876562	0,1	M26 - 5252	95,0 sg		
					383,5	DM	
43	174	Stefan Dallmann	1,0	M22 - 421	ob		
ZG II	175	Am Feldrain 4	1,0	M22 - 422	95,0 sg		
	176	17098 Friedland	1,0	M22 - 428	96,0 sg		
	177	Tel. 01754397901	1,0	M22 - 429	95,5 sg		

Zg	Käfig	Aussteller	Ge	Täto	Punkte Präd	Preis	Verkauf
Deutsche Großsilber (DGrS) gelb							
Pr.: Dölling, Gert (Obmann); Fitzner, Mario; Nickels, Thierry; Quentin, Jens; Schneider, Dirk							
44	178	Klemens Gugel	1,0	C736 - 021	96,5	hv	
ZG II	179	Keltenweg 5	0,1	C736 - 022	96,5	hv	
	180	79241 Ihringen	1,0	C736 - 023	94,5	sg	
	181	Tel. 01772862614	1,0	C736 - 024	95,5	sg	80,00
					383,0	LVA	
45	182	Alina Pilling	1,0	T141 - 123	96,0	sg	
ZG II	183	Crimmitschauer str, 38	0,1	T141 - 1210	96,0	sg	
	184	04639 Ponitz	0,1	T141 - 2231	96,0	sg	
	185	Tel. 01623357999	1,0	T141 - 2230	96,0	sg	
					384,0	MDE	
46	186	Hans-Jürgen Achleitner	0,1	E77 - 5238	96,0	sg	
ZG II	187	Penzendorf 105	0,1	E77 - 5240	95,5	sg	
	188	4552 Wartberg/Krems	0,1	E77 - 5243	96,5	hv	80,00
	189	Tel. 0043/6648184736	0,1	E77 - 5244	96,0	sg	
					384,0	ZDRKE	
47	190	Susanne Mönkemeier	1,0	E77 - 3122	96,0	sg	
ZG I	191	Deelweg 28	0,1	I104 - 4217	96,0	sg	
	192	26121 Oldenburg	0,1	I104 - 4218	96,0	sg	70,00
	193	Tel. 017643452271	0,1	I104 - 4219	96,0	sg	70,00
					384,0	DVM	
48	194	Vinzenz Wagner	1,0	B722 - 127	96,0	sg	70,00
ZG III	195	Hackenhofener Str. 6	1,0	B722 - 1210	95,5	sg	70,00
	196	92331 Parsberg	0,1	B722 - 126	95,5	sg	70,00
	197	Tel. 09492 1242	0,1	B722 - 1212	95,0	sg	
					382,0		
49	198	Helmut&RaymondKlemm	1,0	W219 - 2216	96,0	sg	70,00
ZG III	199	Hans Sachs Str.24	1,0	W219 - 4226	94,5	sg	70,00
	200	58256 Ennepetal	0,1	W219 - 4231	96,5	hv	70,00
	201	Tel. 01722016941	0,1	W219 - 4232	96,0	sg	70,00
					383,0	LVP	
50	202	Sebastian Hofmann	0,1	H193 - 223	96,0	sg	40,00
ZG II	203	Ersengasse 4a	0,1	H193 - 221	96,5	hv	40,00
	204	61209 Echzell	1,0	H193 - 428	94,5	sg	
	205		0,1	H193 - 429	96,5	hv	40,00
					383,5	SaE1	

Zg	Käfig	Aussteller	Ge	Täto	Punkte Präd	Preis	Verkauf
51	206	Alina Pilling	1,0	T141 - 1213	95,5	sg	
ZG III	207	Crimmitschauer str, 38	1,0	T141 - 1216	95,5	sg	
	208	04639 Ponitz	0,1	T141 - 1217	94,5	sg	
	209	Tel. 01623357999	0,1	T141 - 2232	96,5	hv	KLS
382,0							
52	210	Hans-Jürgen Achleitner	1,0	E77 - 2230	95,5	sg	
ZG III	211	Penzendorf 105	0,1	E77 - 3235	96,5	hv	
	212	4552 Wartberg/Krems	0,1	E77 - 3236	96,0	sg	
	213	Tel. 0043/6648184736	0,1	E77 - 5242	95,5	sg	
383,5							SaE3
53	214	Klemens Gugel	1,0	C736 - 126	97,0	v	BS 80,00
ZG II	215	Keltenweg 5	0,1	C736 - 127	96,5	hv	
	216	79241 Ihringen	1,0	C736 - 4229	95,0	sg	80,00
	217	Tel. 01772862614	0,1	C736 - 4223	96,0	sg	
384,5							DM
54	218	Klemens Gugel	1,0	C736 - 3214	95,0	sg	80,00
ZG II	219	Keltenweg 5	0,1	C736 - 3215	95,5	sg	80,00
	220	79241 Ihringen	0,1	C736 - 3217	94,5	sg	
	221	Tel. 01772862614	0,1	C736 - 3219	95,5	sg	80,00
380,5							
Deutsche Großsilber (DGrs) graubraun							
Pr.: Dölling, Gert (Obmann); Fitzner, Mario; Nickels, Thierry; Quentin, Jens; Schneider, Dirk							
55	222	Wolfram Hirsch	0,1	S397 - 2241	95,5	sg	
ZG III	223	Brückenstraße 9	1,0	S397 - 129	95,5	sg	
	224	04749 Ostrau OT Pulsitz	1,0	S397 - 2220	95,5	sg	100,00
	225	Tel. 015229929254	1,0	S397 - 122	96,0	sg	100,00
382,5							SaE3
56	226	Hendrik Wellershoff	1,0	W17 - 124	96,5	hv	70,00
ZG II	227	Noellestr. 27	1,0	W17 - 125	96,0	sg	70,00
	228	58453 Witten	1,0	W17 - 3217	96,0	sg	70,00
	229	Tel. 017653863841	0,1	W17 - 3219	97,0	v	E
385,5							DM
57	230	Daniel Trick	1,0	Z297 - 3210	96,5	hv	
ZG III	231	Hochwaldstraße, 58	0,1	Z297 - 125	95,0	sg	70,00
	232	72275Alpirsbach-Hönweiler	0,1	Z297 - 3213	95,0	sg	
	233	Tel. 0491708217869	0,1	Z297 - 3217	96,0	sg	70,00
382,5							SaE2

Zg	Käfig	Aussteller	Ge	Täto	Punkte Präd	Preis	Verkauf
58	234	Karolin Liebermann	1,0	T375 - 122	96,5	hv	80,00
ZG II	235	Inselbergstraße 96	0,1	T375 - 124	96,5	hv	
	236	98596 Brotterode-Trusetal	1,0	T375 - 126	95,5	sg	
	237	Tel. 01711277180	1,0	T375 - 129	96,0	sg	
					384,5	SaE2	

Japaner (J)

Pr.: Dölling, Gert (Obmann); Grillenbeck, Markus; Schreiber, Winfried; Völker, Fritz; Weber, Klaus

59	238	Jonas Hick	1,0	K17 - 122	95,5	sg	
ZG III	239	Roter Rain 7	1,0	K17 - 5217	96,5	hv	
	240	36115 Ehrenberg	1,0	K17 - 326	94,5	sg	
	241	Tel. 01715807226	0,1	K17 - 5216	94,5	sg	
					381,0		
60	242	Burkhard Grünzel	0,1	F83 - 4218	96,0	sg	80,00
ZG II	243	Am Kälberanger 23	0,1	F83 - 4219	95,0	sg	80,00
	244	31319 Sehnde	0,1	F83 - 4223	95,5	sg	80,00
	245		0,1	F83 - 4224	95,0	sg	80,00
					381,5	SaE1	
61	246	Johann & Andreas Vrielink	1,0	I153 - 121	95,5	sg	80,00
ZG III	247	Zuschlagstraße 15	1,0	I153 - 2224	95,0	sg	90,00
	248	48527 Nordhorn	0,1	I153 - 1211	96,0	sg	70,00
	249	Tel. 05921/33816	0,1	I153 - 1217	96,0	sg	80,00
					382,5	LVA	
62	250	Thomas Mehlhorn	1,0	S96 - 1215	96,5	hv	65,00
ZG II	251	Zwönitzer Straße 6A	0,1	S96 - 1216	95,5	sg	
	252	08297 Zwönitz	1,0	S96 - 2220	96,5	hv	65,00
	253	Tel. 015208809170	1,0	S96 - 2221		nb	
63	254	Benno Stucky	1,0	C544 - 3233		fehlt	50,00
ZG III	255	Spycherstrasse 7	1,0	C544 - 3250		fehlt	
	256	8596 Scherzingen/Schweiz	1,0	C534 - 221		fehlt	
	257	Tel. 0041 79 829 85 44	0,1	C544 - 225		fehlt	
64	258	Roland Grob	1,0	K65 - 1211	96,0	sg	80,00
ZG III	259	Hundsbach, 17	0,1	K65 - 1219	95,0	sg	80,00
	260	36142 Tann (Rhön)	1,0	K65 - 1220	96,5	hv	80,00
	261	Tel. 066828769	1,0	K65 - 1225	95,5	sg	80,00
					383,0	ZDRKE	

Zg	Käfig	Aussteller	Ge	Täto	Punkte Präd	Preis	Verkauf
65	262	Thomas Gerlinger	0,1	B1085 - 4112	96,0 sg		250,00
ZG I	263	Hauptstr. 12	0,1	B1085 - 423	96,0 sg		
	264	97980 Bad Mergentheim	0,1	B1085 - 424	96,5 hv		
	265		0,1	B1085 - 426	96,5 hv		
					385,0	DVM	
66	266	Burkhard Grünzel	0,1	F83 - 023	96,0 sg		90,00
ZG III	267	Am Kälberanger 23	0,1	F83 - 3212	94,5 sg		80,00
	268	31319 Sehnde	1,0	F83 - 3214	95,0 sg		80,00
	269		1,0	F83 - 5227	96,0 sg		80,00
					381,5	SaE1	
67	270	Johann & Andreas Vrielink	1,0	I153 - 3110	96,5 hv		
ZG I	271	Zuschlagstraße 15	0,1	I153 - 4232	96,0 sg		
	272	48527 Nordhorn	0,1	I153 - 4233	96,5 hv		100,00
	273	Tel. 05921/33816	0,1	I153 - 4234	97,0 v	BS	80,00
					386,0	DM	
68	274	Erhard Hänslar	1,0	C166 - 3213	96,5 hv		80,00
ZG III	275	Breige 15	1,0	C166 - 4222	96,0 sg		
	276	79291 Meringen	0,1	C166 - 4224	96,0 sg		
	277	Tel. 07668 7440	0,1	C166 - 227	95,0 sg		100,00
					383,5	MDE	
	278	Eckart Flemming	0,1	M40 - 3014	96,5 hv		
	279	Eckart Flemming	0,1	M40 - 3219	95,5 sg		50,00
	280	Eckart Flemming	0,1	M40 - 128	96,5 hv		50,00
	281	Eckart Flemming	0,1	M40 - 3221	94,5 sg		50,00
Rheinische Schecken (RhSch) dreifarbig							
Pr.: Dölling, Gert (Obmann); Grillenbeck, Markus; Schreiber, Winfried; Völker, Fritz; Weber, Klaus							
70	282	Michael Beate Nacke/Reimar	1,0	F97 - 125	95,0 sg		50,00
ZG III	283	Grasgarten 18	1,0	F97 - 2233	96,5 hv		50,00
	284	38173 Evessen	0,1	F97 - 2234	97,0 v	E	
	285	Tel. 0151-41359533	0,1	F97 - 2235	96,0 sg		
					384,5	DM	
71	286	Gerhard Sparborth	1,0	T5 - 4228	96,5 hv		
ZG III	287	Am Mühlgraben, 3	1,0	T5 - 4233	95,0 sg		
	288	04617 Fockendorf	0,1	T5 - 5251	96,0 sg		125,00
	289	Tel. 01752262649	1,0	T5 - 5248	96,5 hv		
					384,0	LVA	

Zg	Käfig	Aussteller	Ge	Täto	Punkte Präd	Preis	Verkauf
72	290	Berthold Krug	1,0	K63 - 3217	97,0 v	KLS	
ZG III	291	Töpfergasse 2	1,0	K63 - 3220	95,0 sg		70,00
	292	34355 Staufenberg	0,1	K63 - 3223	96,0 sg		80,00
	293	Tel. 01721589841	0,1	K63 - 3224	96,0 sg		70,00
					384,0	MDE	
73	294	Michael Beate Nacke/Reimar	1,0	F97 - 2221	95,5 sg		50,00
ZG III	295	Grasgarten 18	0,1	F97 - 2225	96,0 sg		50,00
	296	38173 Evessen	1,0	F97 - 2232	96,0 sg		50,00
	297	Tel. 0151-41359533	1,0	F97 - 2257	95,0 sg		50,00
					382,5	SaE2	
74	298	Robert Müller	1,0	P62 - 329	95,0 sg		50,00
ZG II	299	Hauptstraße 15	1,0	P62 - 3210	96,0 sg		
	300	66851 Queidersbach	1,0	P62 - 3211	96,0 sg		50,00
	301	Tel. 0637114999	0,1	P62 - 3213	96,5 hv		70,00
					383,5	PK 2	

Abteilung VII Langhaarrassen

Angora (A) blau

Pr.: Dölling, Gert (Obmann); Grillenbeck, Markus; Schreiber, Winfried; Völker, Fritz; Weber, Klaus

75	302	Viola Wego	0,1	S600 - 905	97,0 v	E	
ZG I	303	Cotta B 11c	1,0	S511 - 423	95,0 sg		100,00
	304	01796 Dohma	1,0	S511 - 425	96,5 hv		100,00
	305	Tel. 01715397918	0,1	S511 - 426	97,0 v	KLS	
					385,5	DM	

Fuchskaninchen (Fu) fehfarbig

Pr.: Dölling, Gert (Obmann); Grillenbeck, Markus; Schreiber, Winfried; Völker, Fritz; Weber, Klaus

76	306	Franz Brocks	1,0	W488 - 125	ob		45,00
ZG III	307	Überwasser 28	0,1	W488 - 127	96,0 sg		45,00
	308	48346 Ostbevern	0,1	W488 - 3212	96,0 sg		45,00
	309	Tel. 016092271283	1,0	W488 - 124	95,0 sg		45,00

Zg	Käfig	Aussteller	Ge	Täto	Punkte	Präd	Preis	Verkauf
----	-------	------------	----	------	--------	------	-------	---------

Fuchskaninchen (Fu) chinchillafarbig

Pr.: Dölling, Gert (Obmann); Grillenbeck, Markus; Schreiber, Winfried; Völker, Fritz; Weber, Klaus

77	310	Heike Fritzsche	1,0	S785 - 318	95,0	sg		
ZG I	311	Chemnitztalstraße 17	1,0	S785 - 5210	94,0	sg		60,00
	312	09306 Stein	0,1	S785 - 5211	95,5	sg		60,00
	313		0,1	S785 - 5212	95,0	sg		
					379,5			
78	314	Günter Möller	1,0	H91 - 221	96,5	hv		60,00
ZG II	315	Badeweg 1a	1,0	H91 - 222	96,0	sg		60,00
	316	36381 Schlüchtern	1,0	H91 - 324	96,0	sg		60,00
	317	Tel. 066612236	1,0	H91 - 325	96,5	hv		60,00
					385,0		DVM	
79	318	Heike Fritzsche	1,0	S785 - 221	96,0	sg		
ZG II	319	Chemnitztalstraße 17	0,1	S785 - 222		nb		60,00
	320	09306 Stein	1,0	S785 - 325	95,5	sg		60,00
	321		1,0	S785 - 327	95,5	sg		60,00

Fuchskaninchen (Fu) weiß RA (=Rotaugen)

Pr.: Dölling, Gert (Obmann); Grillenbeck, Markus; Schreiber, Winfried; Völker, Fritz; Weber, Klaus

80	322	Tanja Müller	0,1	K47 - 3215	96,5	hv		
ZG III	323	Auestrasse 29	0,1	K47 - 3210	95,5	sg		
	324	34260 Kaufungen	1,0	K47 - 3212		nb		
	325	Tel. 01772515721	1,0	K47 - 3213	95,0	sg		
81	326	Matthias Haselbacher	1,0	S707 - 2210	96,5	hv		60,00
ZG III	327	Am Alten Bahnhof 5	1,0	S707 - 2211	96,5	hv		60,00
	328	09619 Dorfchemnitz	0,1	S707 - 2212		nb		60,00
	329	Tel. 015222174828	0,1	S707 - 227	96,5	hv		60,00
82	330	Tanja Müller	0,1	K47 - 224	96,5	hv		
ZG II	331	Auestrasse 29	0,1	K47 - 226	95,5	sg		
	332	34260 Kaufungen	1,0	K47 - 327	96,5	hv		
	333	Tel. 01772515721	1,0	K47 - 328	95,0	sg		
					383,5		DM	

Zg	Käfig	Aussteller	Ge	Täto	Punkte Präd	Preis	Verkauf
83	334	Manfred Dr. Andratsch	1,0	P120 - 1217	95,0	sg	60,00
ZG III	335	Hardtstraße 42	0,1	P120 - 1219	95,5	sg	
	336	65307 Bad Schwalbach	0,1	P120 - 3255		nb	
	337	Tel. 0176 460 732 26	0,1	P120 - 3256		nb	

Fuchskaninchen (Fu) weiß BIA (=Blauaugen)

Pr.: Dölling, Gert (Obmann); Grillenbeck, Markus; Schreiber, Winfried; Völker, Fritz; Weber, Klaus

84	338	Markus Pfiffner	1,0	C544 - 228	96,0	sg	60,00
ZG III	339	Feldackerstrasse 13	0,1	C544 - 3226	96,0	sg	
	340	8887 Mels/Schweiz	1,0	C544 - 2212	96,0	sg	60,00
	341	Tel. 0041 79 420 73 81	0,1	C544 - 3219	94,5	sg	60,00
					382,5		SaE3
85	342	Rüdiger Klinge	1,0	I16 - 4225	96,5	hv	40,00
ZG II	343	Wiesenstr.	1,0	I16 - 4226	95,5	sg	40,00
	344	37181 Hardeggen	1,0	I16 - 227	96,0	sg	40,00
	345	Tel. 05505-9408464	1,0	I16 - 229	95,5	sg	
					383,5		MDE
86	346	Markus Pfiffner	1,0	C544 - 3221	95,0	sg	60,00
ZG III	347	Feldackerstrasse 13	1,0	C544 - 3223	95,0	sg	60,00
	348	8887 Mels/Schweiz	1,0	C544 - 3215	96,5	hv	60,00
	349	Tel. 0041 79 420 73 81	0,1	C544 - 122	96,0	sg	60,00
					382,5		SaE2
87	350	Markus Pfiffner	1,0	C544 - 3222	96,5	hv	BS 60,00
ZG III	351	Feldackerstrasse 13	1,0	C544 - 121	96,0	sg	
	352	8887 Mels/Schweiz	0,1	C544 - 123	96,0	sg	
	353	Tel. 0041 79 420 73 81	0,1	C544 - 2213	95,0	sg	60,00
					383,5		SaE1

Abteilung III Kleine Rassen

Luxkaninchen (L)

Pr.: Dölling, Gert (Obmann); Grillenbeck, Markus; Schreiber, Winfried; Völker, Fritz; Weber, Klaus

88	354	Manuel Eiermann	1,0	C496 - 121		fehlt	
ZG II	355	Karlsruher Straße 60	1,0	C496 - 122		fehlt	
	356	74889 Sinsheim	0,1	C496 - 125		fehlt	
	357	Tel. 01606383728	0,1	C496 - 126		fehlt	

Zg	Käfig	Aussteller	Ge	Täto	Punkte Präd	Preis	Verkauf
89	358	Petra Wijnands	1,0	I43 - 3214	96,0 sg		50,00
ZG II	359	Heidestrasse 127	0,1	I43 - 325	97,5 v	BS	50,00
	360	26810 Westoverledingen	0,1	I43 - 3217	96,5 hv		50,00
	361	Tel. 04961836595	0,1	I43 - 327	96,5 hv		50,00
					386,5	DM	
90	362	Gerhard Eiermann	0,1	C181 - 4223		nb	
ZG III	363	Am Kreuzgrund 5	1,0	C181 - 2210	97,0 v	BS	60,00
	364	74889 Sinsheim	1,0	C181 - 3218	96,0 sg		60,00
	365	Tel. 015901728998	1,0	C181 - 4227	95,5 sg		60,00
91	366	Thomas Wingold	1,0	T626 - 5228	95,5 sg		60,00
ZG II	367	Frankfurter Str. 33	1,0	T626 - 5229	95,5 sg		60,00
	368	36414UntereibzschOT	1,0	T626 - 2220	95,0 sg		60,00
	369	Tel. 015750476695	0,1	T626 - 5231	96,0 sg		60,00
					382,0	SaE2	
92	370	Christian von Kielpinski	1,0	P149 - 223	96,5 hv		60,00
ZG III	371	Konrad-Adenauerstr. 42	1,0	P149 - 327	97,0 v	E	60,00
	372	67433 Neustadt	0,1	P149 - 5221	96,5 hv		60,00
	373		1,0	P149 - 328	96,5 hv		60,00
					386,5		
93	374	Ulrike Widdel	1,0	F142 - 3217	95,5 sg		80,00
ZG III	375	Friedhofstrasse 17	1,0	F142 - 129	96,0 sg		80,00
	376	31515 Wunstorf	1,0	F142 - 5222		nb	80,00
	377	Tel. 05031909821	0,1	F142 - 5223	96,0 sg		80,00
94	378	Wolfgang Strödel	0,1	S451 - 426	92,0 g		40,00
ZG II	379	Feldstraße 10	0,1	S451 - 427	94,0 sg		40,00
	380	08233 Treuen	0,1	S451 - 4211	94,5 sg		
	381	Tel. 03744214098	0,1	S451 - 4215	95,5 sg		
					376,0		
95	382	Maria Schütze	1,0	T533 - 2215	96,5 hv		50,00
ZG II	383	Heinrich-Schütz-Straße 3	1,0	T533 - 2216	96,0 sg		50,00
	384	07586 Bad Köstritz	1,0	T533 - 3225	96,5 hv		60,00
	385	Tel. 017663056030	1,0	T533 - 3226	96,5 hv		60,00
					385,5	DVM	

Zg	Käfig	Aussteller	Ge	Täto	Punkte Präd	Preis	Verkauf
96	386	Stefan Schäfer	1,0	H360 - 321	97,0 v	E	60,00
ZG II	387	Klausenhof	1,0	H360 - 322	95,0 sg		50,00
	388	65606 Villmar	0,1	H360 - 323	96,0 sg		70,00
	389	Tel. 01726745948	0,1	H360 - 324	96,5 hv		50,00
					384,5	MDE	
97	390	Thomas Happel	1,0	H55 - 4212	96,5 hv		
ZG II	391	Lindenstrasse 1	1,0	H55 - 4213	96,0 sg		
	392	35114Haina-Mohnhausen	1,0	H55 - 4215	95,5 sg		70,00
	393	Tel. 01732136797	0,1	H55 - 4216	96,5 hv		
					384,5	MDE	
98	394	Petra Wijnands	1,0	I43 - 328	94,0 sg		50,00
ZG II	395	Heidestrasse 127	1,0	I43 - 3210	96,5 hv		50,00
	396	26810 Westoverledingen	0,1	I43 - 3212	97,0 v	KLS	50,00
	397	Tel. 04961836595	0,1	I43 - 3213	95,5 sg		50,00
					383,0	ZDRKE	
99	398	Gerhard Eiermann	0,1	C181 - 023	96,5 hv		
ZG II	399	Am Kreuzgrund 5	1,0	C181 - 021	96,0 sg		60,00
	400	74889 Sinsheim	1,0	C181 - 127	96,0 sg		60,00
	401	Tel. 015901728998	1,0	C181 - 126	96,5 hv		
					385,0	PK	
100	402	Thomas Wingold	1,0	T626 - 022	95,0 sg		60,00
ZG III	403	Frankfurter Str. 33	1,0	T626 - 023	96,0 sg		60,00
	404	36414UntereibzschOT	0,1	T626 - 025	96,0 sg		60,00
	405	Tel. 015750476695	1,0	T626 - 1215	95,5 sg		
					382,5	LVA	
101	406	Christian von Kielpinski	1,0	P149 - 221	97,0 v	KLS	60,00
ZG III	407	Konrad-Adenauerstr. 42	1,0	P149 - 4212	97,0 v	E	60,00
	408	67433 Neustadt	1,0	P149 - 5217	96,0 sg		60,00
	409		0,1	P149 - 4216	nb		60,00
102	410	Heike und Klaus Nörtemann	1,0	K63 - 225	96,0 sg		50,00
ZG III	411	Auf der Höhe 3	1,0	K63 - 226	96,0 sg		50,00
	412	34355 34355 Staufenberg	1,0	K63 - 227	96,5 hv		50,00
	413	Tel. 01717962904	0,1	K63 - 124	96,0 sg		
					384,5		

Zg	Käfig	Aussteller	Ge	Täto	Punkte Präd	Preis	Verkauf
103	414	Helmut Gebhard	1,0	Z52 - 227	95,5 sg		65,00
ZG III	415	Südmährerstr.49	0,1	Z52 - 228	95,0 sg		65,00
	416	73312 Geislingen	0,1	Z52 - 4223	95,5 sg		65,00
	417	Tel. 07331715767	0,1	Z52 - 5227	95,5 sg		65,00
					381,5	SaE3	
104	418	Michael Böschemeier	1,0	I70 - 429	95,0 sg		50,00
ZG III	419	Vördener Straße 3a	1,0	I70 - 4210	95,5 sg		50,00
	420	49179 Vennermoor	1,0	I70 - 221	96,0 sg		
	421	Tel. 054769873044	0,1	I70 - 4213	96,0 sg		
					382,5	SaE1	
	422	Jürgen Schwarz	0,1	Z83 - 5237	95,0 sg		60,00
	423	Sebastian Lux	0,1	RN81 - 424	96,5 hv		
	424	Jürgen Schwarz	0,1	Z83 - 4232	95,5 sg		50,00
	425	Sebastian Lux	0,1	RN81 - 425	nb		
	426	Sebastian Lux	0,1	RN81 - 527	nb		
	427	Sebastian Lux	0,1	RN81 - 529	96,0 sg		
Marderkaninchen (M) braun							
Pr.: Dölling, Gert (Obmann); Grillenbeck, Markus; Schreiber, Winfried; Völker, Fritz; Weber, Klaus							
105	428	Willi Durnik	1,0	B456 - 221	97,0 v	KLS	60,00
ZG III	429	Erlanger Straße 32	1,0	B456 - 3213	96,0 sg		
	430	91096 Möhrendorf	1,0	B456 - 4223	97,0 v	E	60,00
	431	Tel. 017655628318	0,1	B456 - 327	95,5 sg		60,00
					385,5	DM	
106	432	Thomas Seidewitz	1,0	G99 - 6263	95,5 sg		60,00
ZG II	433	Nordstraße 2a	0,1	G99 - 6265	96,0 sg		60,00
	434	06774 Muldestausee	0,1	G99 - 6266	96,0 sg		
	435	Tel. +491701089269	0,1	G99 - 6267	96,0 sg		60,00
					383,5	MDE	
107	436	Volker Fischer	1,0	H432 - 4244	95,0 sg		
ZG III	437	Hauptstraße 4	1,0	H432 - 3235	96,0 sg		
	438	64850 Radheim	1,0	H432 - 3230	96,5 hv		
	439	Tel. 06073-731253	0,1	H432 - 5268	96,5 hv		
					384,0	DVM	

Zg	Käfig	Aussteller	Ge	Täto	Punkte Präd	Preis	Verkauf
108	440	Waldemar Krone	1,0	F65 - 424	96,5	hv	
ZG III	441	Up de Loog 4	1,0	F65 - 4222	96,0	sg	
	442	21255 Dohren	1,0	F65 - 6233	96,0	sg	
	443	Tel. 01702262699	0,1	F65 - 6232	95,0	sg	
					383,5		PK 2
109	444	Thomas Seidewitz	1,0	G99 - 7271	96,0	sg	75,00
ZG II	445	Nordstraße 2a	1,0	G99 - 7272	96,0	sg	
	446	06774 Muldestausee	0,1	G99 - 7274	94,0	sg	
	447	Tel. +491701089269	0,1	G99 - 7275	97,0	v	
					383,0		SaE2
110	448	Doris und Hans-Jörg Bremer	1,0	H335 - 3210	95,0	sg	40,00
ZG III	449	Untergasse 25a	0,1	H335 - 4219	96,5	hv	45,00
	450	35444 Biebertal	0,1	H335 - 325	92,5	g	45,00
	451	Tel. 06409 2929	0,1	H335 - 3212	95,5	sg	45,00
					379,5		
	452	Volker Fischer	1,0	H432 - 5267	96,0	sg	
	453	Volker Fischer	0,1	H432 - 4251	96,5	hv	
Marderkaninchen (M) blau							
Pr.: Dölling, Gert (Obmann); Grillenbeck, Markus; Schreiber, Winfried; Völker, Fritz; Weber, Klaus							
111	454	Gerhard Knorr	1,0	P108 - 4225	94,5	sg	50,00
ZG III	455	Vorm Westerberg 11	1,0	P108 - 5237	96,5	hv	
	456	55437 Appenheim	1,0	P108 - 5240	95,0	sg	50,00
	457	Tel. 067259982305	0,1	P108 - 5242	95,5	sg	50,00
					381,5		
112	458	Michael Lückenotto	1,0	W376 - 426	95,5	sg	65,00
ZG III	459	Diesel Straße 24	0,1	W376 - 428	96,5	hv	65,00
	460	33442 Herzebrock	1,0	W376 - 323	96,5	hv	65,00
	461	Tel. 015116726219	1,0	W376 - 5215	96,5	hv	65,00
					385,0		MDE
113	462	Waldemar Krone	1,0	F65 - 4210	97,0	v	E
ZG III	463	Up de Loog 4	1,0	F65 - 6218	95,5	sg	60,00
	464	21255 Dohren	0,1	F65 - 423	97,5	v	BS 60,00
	465	Tel. 01702262699	0,1	F65 - 6222	96,5	hv	60,00
					386,5		DM

Zg	Käfig	Aussteller	Ge	Täto	Punkte Präd	Preis	Verkauf
114	466	Wolfgang Franke	1,0	S739 - 3210	96,0 sg		
ZG III	467	Chemnitzer Str. 81	1,0	S739 - 5219	96,0 sg		60,00
	468	09366 Niederdorf	1,0	S739 - 6226	96,0 sg		60,00
	469	Tel. 037296/82533	0,1	S739 - 5221	96,0 sg		55,00
					384,0	ZDRKE	
115	470	Marc und Anke Kohlrusch	1,0	Z85 - 221	95,0 sg		40,00
ZG III	471	Obere Dorfstr. 7	1,0	Z85 - 227	95,5 sg		40,00
	472	02763 Zittau	1,0	Z85 - 228	96,0 sg		
	473	Tel. 01721739997	0,1	Z85 - 2211	96,0 sg		
					382,5	SaE2	
116	474	Michael Lückenotto	0,1	W376 - 4211	95,0 sg		
ZG II	475	Diesel Straße 24	0,1	W376 - 4213	96,5 hv		
	476	33442 Herzebrock	1,0	W376 - 429	95,5 sg		65,00
	477	Tel. 015116726219	0,1	W376 - 4210	96,0 sg		65,00
					383,0	SaE1	
117	478	Gerd Füssel	0,1	S608 - 8247	97,0 v	E	
ZG III	479	Alte Hauptstrasse 61	0,1	S608 - 8235	96,0 sg		
	480	01833 Stolpenn	1,0	S608 - 8232	97,0 v	KLS	
	481	Tel. 035973/24984	1,0	S608 - 8234	96,0 sg		60,00
					386,0	DVM	

Zg	Käfig	Aussteller	G. Täto	Eigen.-L. Elt.-L. JWE-WR: JWE-WR: JWE-WR:	Großelt.-I Bewertung	Preis	VK
----	-------	------------	---------	--	----------------------	-------	----

Angora (A) weiß RA (=Rotaugen)

Pr.: Vrielink, Johann (Obmann); Grubitzsch, Robert; Laumer, Edmund; Schwelger, Gerhard; Wimmer, Gerd

118	482	Hinrich Bruns	1,0 I9 - 2217				
HB	483	Jenaer Str. 9	1,0 I9 - 2218				80,00
Kl.Ic	484	26441 Jever	0,1 I9 - 2220				80,00
	485	Tel. 04461 513	0,1 I9 - 2221				80,00
	486		1,0 I9 - 4224				
	487		1,0 I9 - 4225				80,00
	488		1,0 I9 - 4226				80,00
	489		1,0 I9 - 4227				
			Körnote				
119	490	Mike Welschke	1,0 S210 - 6216	2313-226:2113-206	60 + 96,5 = 156,5		80,00
HB	491	Crinitzstr. 53	1,0 S210 - 6217	2313-226:2113-206	60 + 96,5 = 156,5		80,00
Kl.III:	492	08147 Crinitzbe	1,0 S210 - 6218	2313-226:2113-206	60 + 96,0 = 156,0		80,00
	493	Tel. 037462 75	0,1 S210 - 6220	2313-226:2213-206	60 + 96,5 = 156,5		80,00
					625,5		
120	494	Jens Zscharsch	1,0 S575 - 321	2112-201:2021-196	60 + 96,5 = 156,5		
HB	495	Feistenbergstr.	1,0 S575 - 323	2112-201:2021-196	60 + 96,0 = 156,0		80,00
Kl.III:	496	01796 Pirna	1,0 S575 - 6213	1686-163:2026-197	60 + 96,5 = 156,5		80,00
	497	Tel. 0170 4486	0,1 S575 - 6214	1686-163:2026-197	60 + 95,5 = 155,5		80,00
					624,5		

Zg	Käfig	Aussteller	Ge	Täto	Punkte Präd	Preis	Verkauf
----	-------	------------	----	------	-------------	-------	---------

Abteilung I Große Rassen

Deutsche Riesen (DR) wildfarben

Pr.: Vrielink, Johann (Obmann); Grubitzsch, Robert; Laumer, Edmund; Schwelger, Gerhard; Wimmer, Gerd

121	498	Volker Kater	0,1	RN41 - 125	95,5	sg	
HB	499	Breitlerst. 31	0,1	RN41 - 126	95,5	sg	150,00
KI.IV	500	55566 Bad Sobernheim	0,1	RN41 - 4227	95,5	sg	150,00
	501	Tel. 0171 3334034	0,1	RN41 - 4226	96,0	sg	150,00
	502		1,0	RN41 - 4215	96,0	sg	200,00
	503		1,0	RN41 - 42117	96,0	sg	150,00
	504		0,1	RN41 - 4220	96,0	sg	150,00
	505		0,1	RN41 - 4222	96,5	hv	150,00

Körnote

40

807,0

DMH, SAI

122	506	Lorenz Horbach	1,0	H189 - 3214	95,5	sg	80,00
HB	507	Ringstr. 18	0,1	H189 - 3217	96,0	sg	90,00
KI.IV	508	56414 Dreikirchen	0,1	H189 - 3218	96,0	sg	90,00
	509	Tel. 06435 8986	0,1	H189 - 3219	94,0	sg	90,00
	510		1,0	H189 - 122	96,5	hv	90,00
	511		0,1	H189 - 125	95,5	sg	90,00
	512		1,0	H189 - 3221	95,5	sg	80,00
	513		0,1	H189 - 3223	95,0	sg	90,00

Körnote

40

804,0

Deutsche Riesen (DR) blau

Pr.: Vrielink, Johann (Obmann); Grubitzsch, Robert; Laumer, Edmund; Schwelger, Gerhard; Wimmer, Gerd

514	Rainer Paaschen	1,0	I5 - 3222	96,0	sg
515	Rainer Paaschen	0,1	W297 - 1210	95,0	sg

Abteilung II Mittelgroße Rassen

Meißner Widder (MW) schwarzsilber

Pr.: Vrielink, Johann (Obmann); Grubitzsch, Robert; Laumer, Edmund; Schwelger, Gerhard; Wimmer, Gerd

123	516	Manfred Hase	0,1	P119 - 3213	96,0	sg	50,00
HB	517	Pfalzring 35	1,0	P119 - 3211	95,0	sg	50,00
KI.V	518	67240Bobenheim-Roxheim	1,0	P119 - 3212	95,0	sg	
	519	Tel. +4917631150070	0,1	P119 - 3215	95,0	sg	
	520	Manfred Hase	1,0	P119 - 221	95,0	sg	40,00

381,0

Zg	Käfig	Aussteller	Ge	Täto	Punkte Präd	Preis	Verkauf
	521	Manfred Hase	1,0	P119 - 4224	nb		40,00
	522	Manfred Hase	1,0	P119 - 4227	94,0	sg	40,00
	523	Manfred Hase	0,1	P119 - 4228	95,5	sg	50,00

Helle Großsilber (HGrS)

Pr.: Vrieling, Johann (Obmann); Grubitzsch, Robert; Laumer, Edmund; Schwelger, Gerhard; Wimmer, Gerd

124	524	Herbert Schütze	0,1	G796 - 4264	95,5	sg	60,00
HB	525	Bahnhofstr. 17	1,0	G796 - 4261	95,5	sg	60,00
KI.II	526	39397 Schwanebeck	1,0	G796 - 4260	96,0	sg	60,00
	527	Tel. 039424 289	0,1	G796 - 4265	96,0	sg	60,00
	528		1,0	G796 - 3255	96,0	sg	60,00
	529		1,0	G796 - 3253	95,5	sg	60,00
	530		1,0	G796 - 3251	96,5	hv	60,00
	531		1,0	G796 - 3252	96,0	sg	60,00

Körnote

40

807,0

DMH, SaF

Mecklenburger Schecken (MSch) schwarz-weiß

Pr.: Vrieling, Johann (Obmann); Grubitzsch, Robert; Laumer, Edmund; Schwelger, Gerhard; Wimmer, Gerd

	532	Roswitha Ihrke	1,0	G824 - 1239	94,5	sg	90,00
	533	Roswitha Ihrke	1,0	G824 - 1255	96,5	hv	
	534	Roswitha Ihrke	0,1	G824 - 1241	96,5	hv	90,00
	535	Roswitha Ihrke	0,1	G824 - 1242	95,5	sg	90,00
125	536	Roswitha Ihrke	1,0	G824 - 3273	94,5	sg	90,00
HB	537	Kassuhn 5	0,1	G824 - 3275	94,0	sg	90,00
KI.V	538	39619 Arendsee	0,1	G824 - 3276	96,0	sg	90,00
	539	Tel. 03934 311	0,1	G824 - 3277	96,5	hv	90,00

381,0

Deutsche Großsilber (DGrS) gelb

Pr.: Vrieling, Johann (Obmann); Grubitzsch, Robert; Laumer, Edmund; Schwelger, Gerhard; Wimmer, Gerd

	540	Manfred Bils	1,0	P19 - 129	nb		80,00
	541	Manfred Bils	0,1	P19 - 1211	95,0	sg	80,00
	542	Manfred Bils	0,1	P19 - 1212	nb		80,00
	543	Manfred Bils	0,1	P19 - 1215	96,5	hv	150,00

Zg	Käfig	Aussteller	Ge	Täto	Punkte Präd	Preis	Verkauf
126	544	Manfred Bils	0,1	P19 - 4223	96,5	hv	250,00
HB	545	Am Klausengarten 17	0,1	P19 - 4229	95,5	sg	80,00
KI.V	546	67823 Obermoschel	0,1	P19 - 4226	96,0	sg	80,00
	547	Tel. 0496362994689	0,1	P19 - 4228	96,5	hv	150,00

384,5

Blaue Wiener (BIW)

Pr.: Vrielink, Johann (Obmann); Grubitzsch, Robert; Laumer, Edmund; Schwelger, Gerhard; Wimmer, Gerd

127	548	Klaus Ihrke	1,0	G824 - 121	96,5	hv	
HB	549	Kassuhn 5	1,0	G824 - 122	96,5	hv	90,00
KI.II	550	39619 Arendsee	1,0	G824 - 124	97,0	v	E 90,00
	551	Tel. 039034311	0,1	G824 - 127	96,5	hv	
	552		1,0	G824 - 3238	96,0	sg	90,00
	553		0,1	G824 - 3240	95,0	sg	90,00
	554		0,1	G824 - 3241	95,5	sg	90,00
	555		0,1	G824 - 3243	97,0	v	E 90,00

Körnote

40

810,0

DMH,MDE

128	556	Willi Weber	1,0	R38 - 4219	96,5	hv	70,00
HB	557	Jahnstr. 3	1,0	R38 - 4220		nb	70,00
KI.II	558	52388 Nörvenich	1,0	R38 - 4222	96,5	hv	
	559	Tel. 02421 71951	0,1	R38 - 4225		nb	70,00
	560		0,1	R38 - 228		nb	70,00
	561		0,1	R38 - 227	95,5	sg	
	562		0,1	R38 - 226	97,5	v	E
	563		0,1	R38 - 229	97,5	v	KLS

Körnote

40

129	564	Rainer Hennig	1,0	U89 - 4225		fehlt	
HB	565	Hauptstr. 22	1,0	U89 - 4228		fehlt	
KI.IIa	566	25712 Buchholz	0,1	U89 - 4229		fehlt	
	567	Tel. 048251377	0,1	U89 - 4230		fehlt	
	568		1,0	U89 - 2210		fehlt	
	569		0,1	U89 - 2213		fehlt	
	570		0,1	U89 - 2214		fehlt	
	571		0,1	U89 - 2215		fehlt	

Körnote

Zg	Käfig	Aussteller	Ge	Täto	Punkte	Präd	Preis	Verkauf
----	-------	------------	----	------	--------	------	-------	---------

Graue Wiener (GrW) wildfarben

Pr.: Vrielink, Johann (Obmann); Grubitzsch, Robert; Laumer, Edmund; Schwelger, Gerhard; Wimmer, Gerd

130	572	Wolfgang Dietrich	1,0	G387 - 5259	96,0	sg		
HB	573	Hoppbergsblick 22	1,0	G387 - 5257	96,5	hv		50,00
KI.II	574	06118 Halle	1,0	G387 - 5258	96,5	hv		50,00
	575	Tel. 0345 5237851	0,1	G387 - 5261	96,5	hv		50,00
	576		1,0	G387 - 3248	95,5	sg		50,00
	577		0,1	G387 - 3249	95,5	sg		60,00
	578		0,1	G387 - 3250	96,0	sg		
	579		0,1	G387 - 3251	96,0	sg		50,00
				Körnote	40			
					808,5			DMH,PK

Rote Neuseeländer (RN)

Pr.: Vrielink, Johann (Obmann); Grubitzsch, Robert; Laumer, Edmund; Schwelger, Gerhard; Wimmer, Gerd

131	580	Jens-Uwe Probst	1,0	D149 - 4270	96,0	sg		50,00
HB	581	Lindenstr.	1,0	D149 - 4273	95,5	sg		50,00
KI.II	582	16845 Neustadt	1,0	D149 - 4274	96,0	sg		50,00
	583	Tel. 03397015679	0,1	D149 - 4277	96,0	sg		50,00
	584		0,1	D149 - 3253	95,5	sg		
	585		0,1	D149 - 3252	96,0	sg		50,00
	586		0,1	D149 - 3250	95,0	sg		50,00
	587		1,0	D149 - 3248	96,5	hv		
				Körnote	40			
					806,5			DMH;SAI

Thüringer (Th)

Pr.: Vrielink, Johann (Obmann); Grubitzsch, Robert; Laumer, Edmund; Schwelger, Gerhard; Wimmer, Gerd

132	588	Marco Zinke	1,0	H432 - 4277	95,5	sg		
HB	589	Wanderweg 3a	0,1	H432 - 4280	94,0	sg		
KI.V	590	63589 Linsengericht	0,1	H432 - 4282	96,0	sg		
	591	Tel. 01715442525	1,0	H432 - 4276	95,5	sg		
					381,0			
	592	Marco Zinke	0,1	H432 - 1211	96,5	hv		80,00
	593	Marco Zinke	1,0	H432 - 2218	96,0	sg		60,00
	594	Marco Zinke	0,1	H432 - 1214	96,5	hv		
	595	Marco Zinke	1,0	H432 - 4287	96,0	sg		60,00

Zg	Käfig	Aussteller	Ge	Täto	Punkte Präd	Preis	Verkauf
133	596	Marco Zinke	1,0	H432 - 2242	97,0 v	E	100,00
HB	597	Wanderweg 3a	1,0	H432 - 2243	97,0 v	E	100,00
KI.IV	598	63589 Linsengericht	1,0	H432 - 2245	96,0 sg		120,00
	599	Tel. 01715442525	1,0	H432 - 2246	96,5 hv		
	600		0,1	H432 - 3272	96,0 sg		
	601		0,1	H432 - 3273	96,0 sg		
	602		0,1	H432 - 2228	97,0 v	KLS	120,00
	603		0,1	H432 - 2230	96,5 hv		
				Körnote	40		
					812,0	DMH;PK	

Weißgrannen (WG) schwarz

Pr.: Vrielink, Johann (Obmann); Grubitzsch, Robert; Laumer, Edmund; Schwelger, Gerhard; Wimmer, Gerd

134	604	Manfred Vömel	1,0	H244 - 226	94,5 sg		50,00
HB	605	Berkersheimer Weg 33	0,1	H244 - 227	95,0 sg		
KI.II	606	61118 Bad Vilbel	0,1	H244 - 229	94,5 sg		50,00
	607	Tel. 01715494396	0,1	H244 - 228	95,5 sg		50,00
	608		1,0	H244 - 3225	96,0 sg		50,00
	609		1,0	H244 - 3227	96,5 hv		50,00
	610		0,1	H244 - 3228	95,0 sg		50,00
	611		0,1	H244 - 3229	96,0 sg		50,00
				Körnote	40		
					803,0	DMH	
135	612	Ottmar Aff	1,0	H107 - 423	95,0 sg		60,00
HB	613	Walpergasse 5	0,1	H107 - 424	96,5 hv		60,00
KI.V	614	35305 Grünberg	1,0	H107 - 421	95,0 sg		60,00
	615	Tel. 064014148	0,1	H107 - 425	95,5 sg		60,00
					382,0		
	616	Ottmar Aff	1,0	H107 - 4219	nb		
	617	Ottmar Aff	0,1	H107 - 4221	96,0 sg		60,00
	618	Ottmar Aff	0,1	H107 - 4222	95,5 sg		60,00
	619	Ottmar Aff	0,1	H107 - 4223	95,5 sg		60,00

Zg	Käfig	Aussteller	Ge	Täto	Punkte	Präd	Preis	Verkauf
----	-------	------------	----	------	--------	------	-------	---------

Weißgrannen (WG) blau

Pr.: Vrielink, Johann (Obmann); Grubitzsch, Robert; Laumer, Edmund; Schwelger, Gerhard; Wimmer, Gerd

136	620	Thomas Angermann	1,0	F404 - 121	95,0	sg		80,00
HB	621	Langenhester 17	1,0	F404 - 122	95,0	sg		80,00
KI.I	622	29358 Eicklingen	1,0	F404 - 123	95,0	sg		80,00
	623	Tel. 05144 493258	1,0	F404 - 124	95,5	sg		
	624		1,0	F404 - 3230	96,0	sg		80,00
	625		1,0	F404 - 3231	95,5	sg		80,00
	626		0,1	F404 - 3232	96,0	sg		
	627		0,1	F404 - 3131	96,5	hv		
				Körnote	40			
					804,5		DMH	

Hasenkaninchen (Ha) rotbraun

Pr.: Vrielink, Johann (Obmann); Grubitzsch, Robert; Laumer, Edmund; Schwelger, Gerhard; Wimmer, Gerd

137	628	Rickert/Krieb	1,0	H38 - 2211	96,5	hv		80,00
HB	629	Hauptstr. 126	1,0	W14 - 495	95,0	sg		
KI.Ia	630	35460 Staufenberg-Treis	0,1	H38 - 2212	94,5	sg		80,00
	631	Tel. 0152 04123102	0,1	H38 - 2214	96,0	sg		
	632		1,0	H38 - 4215	94,5	sg		80,00
	633		0,1	H38 - 4217	96,5	hv		80,00
	634		0,1	H38 - 4218	96,5	hv		80,00
	635		0,1	H38 - 4219	95,5	sg		80,00
				Körnote	40			
					805,0		DMH	

Alaska (Al)

Pr.: Vrielink, Johann (Obmann); Grubitzsch, Robert; Laumer, Edmund; Schwelger, Gerhard; Wimmer, Gerd

138	636	Klaus Riemann	1,0	K41 - 3245	95,0	sg		70,00
HB	637	Mittelgasse 3	1,0	K41 - 3246	96,5	hv		
KI.II	638	36251 Bad Hersfeld	0,1	K41 - 3250	96,5	hv		
	639	Tel. 01608386602	0,1	K41 - 3251	96,5	hv		
	640		1,0	K41 - 4270	95,5	sg		70,00
	641		1,0	K41 - 4271	96,5	hv		70,00
	642		1,0	K41 - 4272	96,0	sg		70,00
	643		0,1	K41 - 4277	96,0	sg		
				Körnote	40			
					808,5		DMH,SAI	

Zg	Käfig	Aussteller	Ge	Täto	Punkte Präd	Preis	Verkauf
139	644	Wolfgang Riehm	1,0	K1 - 427	95,5	sg	
HB	645	Elsterweg 10	0,1	K1 - 4211	95,5	sg	
KI.II	646	35260 Stadtallendorf	0,1	K1 - 4212	96,0	sg	
	647	Tel. 0171 7759846	0,1	K1 - 4213	96,0	sg	
	648		1,0	K1 - 321	95,5	sg	
	649		0,1	K1 - 325	96,0	sg	
	650		0,1	K1 - 324	96,0	sg	
	651		0,1	K1 - 326	96,0	sg	
				Körnote	40		
					806,5	SaE2	
140	652	Herbert Schütze	1,0	G796 - 2231	95,5	sg	55,00
HB	653	Bahnhofstr. 17	0,1	G796 - 2234	96,5	hv	55,00
KI.IV	654	39397 Schwanebeck	0,1	G796 - 2237	95,5	sg	55,00
	655	Tel. 039424 289	0,1	G796 - 2238	96,5	hv	55,00
	656		0,1	G796 - 2220	94,0	sg	55,00
	657		0,1	G796 - 2222	96,0	sg	55,00
	658		1,0	G796 - 3247	97,0	v	KLS 55,00
	659		1,0	G796 - 3248	96,5	hv	55,00
				Körnote	40		
					807,5	DVMH, S/	

Abteilung V Haarstrukturrassen

Satin (Sa) elfenbein RA (=Rotaugen)

Pr.: Vrielink, Johann (Obmann); Grubitzsch, Robert; Laumer, Edmund; Schwelger, Gerhard; Wimmer, Gerd

141	660	Manfred+Gert Lemme/Dölling	1,0	F158 - 3222		fehlt	
HB	661	Königsberger Ring 33	1,0	F158 - 3223		fehlt	
KI.II	662	27432 Bremervörde OT Hese	0,1	F158 - 3224		fehlt	
	663	Tel. 0176 47357722	0,1	F158 - 3225		fehlt	
	664		1,0	F158 - 221		fehlt	
	665		0,1	F158 - 223		fehlt	
	666		0,1	F158 - 224		fehlt	
	667		0,1	F158 - 226		fehlt	
				Körnote			
	668	Thorsten Kurz	1,0	P7 - 1225		fehlt	
	669	Thorsten Kurz	1,0	P7 - 1226	96,0	sg	70,00
	670	Thorsten Kurz	1,0	P7 - 1228	94,5	sg	70,00
	671	Thorsten Kurz	0,1	P7 - 1229	96,5	hv	

Zg	Käfig	Aussteller	Ge	Täto	Punkte Präd	Preis	Verkauf
142	672	Thorsten Kurz	1,0	P7 - 1215	96,0	sg	
HB	673	Am Sportfeld 11	1,0	P7 - 1216	95,5	sg	70,00
Kl.V	674	55545 Bad Kreuznach	0,1	P7 - 1217	94,5	sg	
	675	Tel. 0160 7713145	0,1	P7 - 1218	97,0	v E	
					383,0		

Abteilung VI Kurzhaarrassen

Blau-Rexe (BIRex)

Pr.: Vrielink, Johann (Obmann); Grubitzsch, Robert; Laumer, Edmund; Schwelger, Gerhard; Wimmer, Gerd

143	676	Steffen Hutzler	0,1	P86 - 4247	96,5	hv	80,00
HB	677	Dankelsbachstr.59	0,1	P86 - 4248	96,5	hv	
Kl.IIb	678	66953 Pirmasens	0,1	P86 - 4251	96,5	hv	
	679	Tel. 06331/873089	0,1	P86 - 4254	96,5	hv	
	680		0,1	P86 - 4255	95,0	sg	
	681		1,0	P86 - 4243	96,5	hv	
	682		0,1	P86 - 4250	96,0	sg	
	683		0,1	P86 - 4252	96,5	hv	
					Körnote	40	
					810,0		DMH,MD

Dalmatiner-Rexe (DRex) schwarz-weiß

Pr.: Vrielink, Johann (Obmann); Bank, Egon; Hainmüller, Hans-Wilhelm; Hutzler, Steffen; Wolf, Mario

144	684	Bernd Littig	1,0	P90 - 2211	96,5	hv	
HB	685	Höhgassee 6	1,0	P90 - 2210	96,0	sg	100,00
Kl.V	686	66978 Donsieders	1,0	P90 - 4224	96,5	hv	
	687	Tel. 06333 1235	1,0	P90 - 4223	96,0	sg	100,00
					385,0		
	688	Bernd Littig	1,0	P90 - 6238		nb	100,00
	689	Bernd Littig	1,0	P90 - 6240	96,0	sg	100,00
	690	Bernd Littig	1,0	P90 - 6245		nb	
	691	Bernd Littig	0,1	P90 - 6243	96,5	hv	
	692	DorinaChristinLouiseKruse	0,1	W147 - 1012		fehlt	
	693	DorinaChristinLouiseKruse	1,0	F507 - 5219	95,5	sg	
	694	DorinaChristinLouiseKruse	0,1	W147 - 3164		fehlt	
	695	DorinaChristinLouiseKruse	0,1	W147 - 4171		fehlt	
	696	DorinaChristinLouiseKruse	0,1	W147 - 4169	96,0	sg	
	697	DorinaChristinLouiseKruse	0,1	W147 - 2126		fehlt	
	698	DorinaChristinLouiseKruse	0,1	W147 - 4178		fehlt	

Zg	Käfig	Aussteller	Ge	Täto	Punkte	Präd	Preis	Verkauf
Dalmatiner-Rexe (DRex) blau-weiß								
Pr.: Vrielink, Johann (Obmann); Bank, Egon; Hainmüller, Hans-Wilhelm; Hutzler, Steffen; Wolf, Mario								
	699	DorinaChristinLouiseKruse	1,0	F61 - 103			96,0 sg	
Schwarz-Rexe (SchwRex)								
Pr.: Vrielink, Johann (Obmann); Bank, Egon; Hainmüller, Hans-Wilhelm; Hutzler, Steffen; Wolf, Mario								
145	700	Michael + Christian Halbe	1,0	W112 - 328			96,5 hv	70,00
HB	701	In der Königsmicke 9	1,0	W112 - 305			96,5 hv	
KI.V	702	57482 Wenden	0,1	W112 - 3214			95,0 sg	70,00
	703	Tel. 02762 8159	0,1	W112 - 3215			95,0 sg	
383,0								
	704	Michael + Christian Halbe	1,0	W112 - 4225			96,5 hv	70,00
	705	Michael + Christian Halbe	1,0	W112 - 4227			nb	70,00
	706	Michael + Christian Halbe	1,0	W112 - 4229			97,0 v E	70,00
	707	Michael + Christian Halbe	0,1	W112 - 4232			96,0 sg	
Havanna-Rexe (HavRex)								
Pr.: Vrielink, Johann (Obmann); Bank, Egon; Hainmüller, Hans-Wilhelm; Hutzler, Steffen; Wolf, Mario								
146	708	Bernd Littig	0,1	P90 - 122			96,0 sg	100,00
HB	709	Höhgasse 6	0,1	P90 - 124			96,5 hv	100,00
KI.V	710	66978 Donsieders	0,1	P90 - 123			94,5 sg	100,00
	711	Tel. 06333 1235	0,1	P90 - 126			94,0 sg	
381,0								
	712	Bernd Littig	0,1	P90 - 4223			95,5 sg	100,00
	713	Bernd Littig	0,1	P90 - 4224			95,5 sg	100,00
	714	Bernd Littig	0,1	P90 - 4226			96,0 sg	100,00
	715	Bernd Littig	0,1	P90 - 4225			ob	100,00

Abteilung VII Langhaarrassen

Fuchskaninchen (Fu) weiß RA (=Rotaugen)

Pr.: Vrielink, Johann (Obmann); Bank, Egon; Hainmüller, Hans-Wilhelm; Hutzler, Steffen; Wolf, Mario

147	716	Manfred Dr. Andratsch	1,0	P120 - 1228	95,0	sg		
HB	717	Hardtstraße 42	0,1	P120 - 1232	95,5	sg		
KI.II	718	65307 Bad Schwalbach	0,1	P120 - 1233	95,0	sg		
	719	Tel. 0176 460 732 26	0,1	P120 - 1234	96,5	hv		
	720		1,0	P120 - 2235	95,0	sg		
	721		0,1	P120 - 2239	95,5	sg		
	722		0,1	P120 - 2238	94,5	sg		
	723		0,1	P120 - 2240	96,5	hv		
				Körnote	40			
					803,5			DMH

Abteilung III Kleine Rassen

Kleininchilla (KICH)

Pr.: Vrielink, Johann (Obmann); Bank, Egon; Hainmüller, Hans-Wilhelm; Hutzler, Steffen; Wolf, Mario

148	724	Norbert Kösters	1,0	W391 - 227	96,5	hv		50,00
HB	725	Haarbachstr. 4	1,0	W391 - 228	97,5	v	KLS	
KI.IIa	726	59227 Ahlen	1,0	W391 - 229	96,5	hv		80,00
	727	Tel. 0175 2444148	0,1	W391 - 2212	96,0	sg		
	728		1,0	W391 - 4230	96,5	hv		50,00
	729		0,1	W391 - 4232	96,5	hv		55,00
	730		0,1	W391 - 4233	96,0	sg		200,00
	731		0,1	W391 - 4237	95,0	sg		55,00
				Körnote	40			
					810,5			DMH

Zg	Käfig	Aussteller	Ge	Täto	Punkte	Präd	Preis	Verkauf
----	-------	------------	----	------	--------	------	-------	---------

Deilenaar (DL)

Pr.: Vrielink, Johann (Obmann); Bank, Egon; Hainmüller, Hans-Wilhelm; Hutzler, Steffen; Wolf, Mario

149	732	Dörthe Horbach	1,0	H189 - 628	96,5	hv		40,00
HB	733	Ringstr. 18	1,0	H189 - 629	96,0	sg		40,00
KI.IV	734	56414 Dreikirchen	0,1	H189 - 6210	95,0	sg		40,00
	735	Tel. 0170 3558621	0,1	H189 - 6211	96,0	sg		40,00
	736		1,0	H189 - 321	96,5	hv		40,00
	737		1,0	H189 - 322	95,5	sg		40,00
	738		1,0	H189 - 6212	96,0	sg		40,00
	739		1,0	H189 - 6213	95,5	sg		40,00

Körnote

34

801,0

150	740	Dietmar Wiedenbein	1,0	G466 - 5224	96,5	hv		
HB	741	Heerstr. 5	1,0	G466 - 5225	96,5	hv		
KI.IV	742	38822 Groß Quenstedt	0,1	G466 - 5226	94,5	sg		250,00
	743	Tel. 039424 5593	0,1	G466 - 5228	97,0	v	KLS	
	744		1,0	G466 - 4218	94,0	sg		60,00
	745		0,1	G466 - 4222	97,0	v	E	
	746		1,0	G466 - 6232	96,0	sg		60,00
	747		0,1	G466 - 6234	96,5	hv		60,00

Körnote

40

808,0

DMH,PKZ

Perlfeh (Pf)

Pr.: Vrielink, Johann (Obmann); Bank, Egon; Hainmüller, Hans-Wilhelm; Hutzler, Steffen; Wolf, Mario

151	748	Thomas Angermann	1,0	F404 - 228	95,0	sg		80,00
HB	749	Langenhester 17	1,0	F404 - 229	95,0	sg		80,00
KI.II	750	29358 Eicklingen	0,1	F404 - 2210	96,0	sg		
	751	Tel. 05144 493258	0,1	F404 - 2211	96,0	sg		
	752		0,1	F404 - 4249	97,0	v	E	
	753		0,1	F404 - 4250	96,5	hv		
	754		0,1	F404 - 4253	95,0	sg		
	755		0,1	F404 - 4252	96,0	sg		80,00

Körnote

40

806,5

SaE2,DM

Zg	Käfig	Aussteller	Ge	Täto	Punkte	Präd	Preis	Verkauf
Kleinsilber (KIS) schwarz								
Pr.: Vrielink, Johann (Obmann); Bank, Egon; Hainmüller, Hans-Wilhelm; Hutzler, Steffen; Wolf, Mario								
152	756	Karin Müller	1,0	U8 - 122	96,0	sg		50,00
HB	757	Süderholm 15	0,1	U8 - 124	96,0	sg		
KI.V	758	24955 Harrislee	0,1	U8 - 125	97,0	v	E	
	759	Tel. 0461 73502	0,1	U8 - 126	96,0	sg		
385,0								
	760	Karin Müller	1,0	U8 - 228	96,5	hv		
	761	Karin Müller	1,0	U8 - 3226		nb		50,00
	762	Karin Müller	0,1	U8 - 3228	96,5	hv		
	763	Karin Müller	1,0	U8 - 2213	96,0	sg		
	764	Mathias + Sandra Frey	1,0	C237 - 3223	96,5	hv		50,00
	765	Mathias + Sandra Frey	1,0	C237 - 3224		nb		50,00
	766	Mathias + Sandra Frey	1,0	C237 - 3226	96,0	sg		50,00
	767	Mathias + Sandra Frey	0,1	C237 - 3227	96,0	sg		
153	768	Mathias + Sandra Frey	1,0	C237 - 324	95,5	sg		50,00
HB	769	Blockfeldstr. 44	0,1	C237 - 326	96,0	sg		50,00
KI.V	770	67112 Mutterstadt	0,1	C237 - 327	96,0	sg		50,00
	771	Tel. 06234 305092	0,1	C237 - 328	96,5	hv		
384,0								
154	772	Günter Lorey	1,0	T87 - 5238	96,0	sg		50,00
HB	773	Gäßchen 3	1,0	T87 - 5239	95,5	sg		50,00
KI.V	774	37296 Ringgau-Röhrda	0,1	T87 - 5240	96,0	sg		50,00
	775	Tel. 05659/1709	0,1	T87 - 5241	94,5	sg		50,00
382,0								

Zg	Käfig	Aussteller	Ge	Täto	Punkte	Präd	Preis	Verkauf
----	-------	------------	----	------	--------	------	-------	---------

Kleinsilber (KIS) blau

Pr.: Vrielink, Johann (Obmann); Bank, Egon; Hainmüller, Hans-Wilhelm; Hutzler, Steffen; Wolf, Mario

155	776	Peter Siebert	1,0	W1 - 221	96,0	sg		
HB	777	Lange Fuhr 50	0,1	W1 - 225	96,0	sg		50,00
KI.I	778	44149 Dortmund	0,1	W1 - 226	96,5	hv		50,00
	779	Tel. 0231 175425	0,1	W1 - 227	96,0	sg		
	780		1,0	W1 - 329	96,5	hv		50,00
	781		0,1	W1 - 3212	96,0	sg		
	782		0,1	W1 - 3214	95,5	sg		50,00
	783		0,1	W1 - 3215	97,0	v	E	50,00
				Körnote	40			
					809,5		ZDRKE,C	

Kleinsilber (KIS) gelb

Pr.: Vrielink, Johann (Obmann); Bank, Egon; Hainmüller, Hans-Wilhelm; Hutzler, Steffen; Wolf, Mario

156	784	Markus Grillenbeck	1,0	B731 - 4247	95,5	sg		70,00
HB	785	Am Rain 4	1,0	B731 - 4248	95,0	sg		
KI.II	786	92334 Berching	1,0	B731 - 4246	96,0	sg		
	787	Tel. 08462 905099	0,1	B731 - 4250	97,0	v	E	
	788		1,0	B731 - 4243	95,0	sg		70,00
	789		1,0	B731 - 4241	95,5	sg		
	790		1,0	B731 - 4240	96,5	hv		
	791		1,0	B731 - 4244	96,5	hv		
				Körnote	40			
					807,0		SaE2,DM	

Kleinsilber (KIS) hell

Pr.: Vrielink, Johann (Obmann); Bank, Egon; Hainmüller, Hans-Wilhelm; Hutzler, Steffen; Wolf, Mario

157	792	Ernst August Müller	1,0	U8 - 2222	96,0	sg		
HB	793	Musbeker Weg 28	1,0	U8 - 2223	96,5	hv		
KI.II	794	24955 Harrislee	1,0	U8 - 2225	96,5	hv		
	795	Tel. 0461 9957747	1,0	U8 - 2224	95,0	sg		50,00
	796		1,0	U8 - 126	95,0	sg		
	797		1,0	U8 - 125	96,5	hv		
	798		1,0	U8 - 128	96,5	hv		50,00
	799		1,0	U8 - 129	96,5	hv		50,00
				Körnote	40			
					808,5		SaE1,DM	

Zg	Käfig	Aussteller	Ge	Täto	Punkte Präd	Preis	Verkauf
158	800	Vernon Dietrich	1,0	B1341 - 5225	96,5 hv		50,00
HB	801	Bildweg 3	1,0	B1341 - 5226	96,0 sg		50,00
KI.II	802	63924 Kleinheubach	0,1	B1341 - 5227	96,0 sg		50,00
	803	Tel. 09371 67827	0,1	B1341 - 5229	96,0 sg		50,00
	804		1,0	B1341 - 5238	95,5 sg		50,00
	805		1,0	B1341 - 5240	95,0 sg		50,00
	806		1,0	B1341 - 5241	96,5 hv		50,00
	807		0,1	B1341 - 5242	96,5 hv		50,00
				Körnote	40		
					808,0		

Lohkaninchen (Loh) schwarz

Pr.: Vrielink, Johann (Obmann); Bank, Egon; Hainmüller, Hans-Wilhelm; Hutzler, Steffen; Wolf, Mario

159	808	Irmgard Melcher	1,0	W391 - 221	96,5 hv		
HB	809	Haarbachstr. 4	1,0	W391 - 223	96,0 sg		50,00
KI.Ia	810	59227 Ahlen	0,1	W391 - 224	96,5 hv		
	811	Tel. 0151 65417147	0,1	W391 - 225	96,5 hv		
	812		1,0	W391 - 6112	95,5 sg		
	813		1,0	W391 - 5225	96,0 sg		50,00
	814		1,0	W391 - 5226	96,5 hv		50,00
	815		1,0	W391 - 5227	96,5 hv		50,00
				Körnote	40		
					810,0	ZDRKE,C	

Lohkaninchen (Loh) braun

Pr.: Vrielink, Johann (Obmann); Bank, Egon; Hainmüller, Hans-Wilhelm; Hutzler, Steffen; Wolf, Mario

160	816	Jörg Karius	1,0	F65 - 4266	95,0 sg		55,00
HB	817	Schwicheldtstr	1,0	F65 - 4264	96,0 sg		55,00
KI.II	818	38704 Liebenburg	1,0	F65 - 4262	96,0 sg		55,00
	819	Tel. 01738089914	1,0	F65 - 4263	96,0 sg		60,00
	820		0,1	F65 - 2232	96,0 sg		
	821		0,1	F65 - 3233	95,0 sg		60,00
	822		0,1	F65 - 3246	95,5 sg		60,00
	823		0,1	F65 - 3247	96,5 hv		65,00
				Körnote	40		
					806,0	SaE2,DM	

Zg	Käfig	Aussteller	Ge	Täto	Punkte Präd	Preis	Verkauf
----	-------	------------	----	------	-------------	-------	---------

Marderkaninchen (M) blau

Pr.: Vrielink, Johann (Obmann); Bank, Egon; Hainmüller, Hans-Wilhelm; Hutzler, Steffen; Wolf, Mario

161	824	Gerhard Knorr	1,0	P108 - 321	95,0	sg	50,00
HB	825	Vorm Westerberg 11	1,0	P108 - 322	94,5	sg	50,00
KI.II	826	55437 Appenheim	0,1	P108 - 325	96,0	sg	
	827	Tel. 067259982305	0,1	P108 - 327	96,5	hv	
	828		1,0	P108 - 5227	96,5	hv	50,00
	829		1,0	P108 - 5228	95,5	sg	50,00
	830		0,1	P108 - 5232	94,5	sg	50,00
	831		0,1	P108 - 5233	96,0	sg	50,00
				Körnote	40		
					804,5		DMH

Kastanienbraune Lothringer (KbrLot)

Pr.: Vrielink, Johann (Obmann); Bank, Egon; Hainmüller, Hans-Wilhelm; Hutzler, Steffen; Wolf, Mario

162	832	Patrick Schulz	1,0	C315 - 4232	96,0	sg	
HB	833	Im Brühl 26	1,0	C315 - 4235	95,5	sg	
KI.II	834	69168Wiesloch-Schatthaus	1,0	C315 - 4233	96,0	sg	
	835	Tel. 01742055926	1,0	C315 - 4231	96,0	sg	
	836		1,0	C315 - 228	96,5	hv	
	837		1,0	C315 - 225	95,0	sg	
	838		0,1	C315 - 5242	95,0	sg	
	839		0,1	C315 - 5239	95,5	sg	
				Körnote	40		
					805,5		SaE2,DM

Abteilung IV Zwerggrassen

Zwergwidder (ZwW) schwarz

Pr.: Vrielink, Johann (Obmann); Bank, Egon; Hainmüller, Hans-Wilhelm; Hutzler, Steffen; Wolf, Mario

163	840	Manfred Hase	1,0	P119 - 6235	96,0	sg	
HB	841	Pfalzring 35	1,0	P119 - 6236	96,0	sg	30,00
KI.II	842	67240Bobenheim-Roxheim	0,1	P119 - 6239	96,5	hv	
	843	Tel. +4917631150070	1,0	P119 - 6238	96,0	sg	30,00
	844		0,1	P119 - 7247	96,5	hv	
	845		1,0	P119 - 7244	95,5	sg	30,00
	846		1,0	P119 - 7245	96,5	hv	30,00
	847		0,1	P119 - 7246	96,0	sg	40,00
				Körnote	40		

Zg	Käfig	Aussteller	Ge	Täto	Punkte Präd	Preis	Verkauf
					809,0	LVA,DMF-	
164	848	Manfred Hase	1,0	P119 - 4210	96,0 sg		30,00
HB	849	Pfalzring 35	1,0	P119 - 429	95,0 sg		30,00
KI.II	850	67240Bobenheim-Roxheim	0,1	P119 - 4212	96,0 sg		
	851	Tel. +4917631150070	0,1	P119 - 4214	97,0 v	E	
	852		1,0	P119 - 4215	96,5 hv		30,00
	853		1,0	P119 - 4216	96,0 sg		40,00
	854		1,0	P119 - 4217	96,0 sg		30,00
	855		0,1	P119 - 4218	96,5 hv		30,00
				Körnote	40		
					809,0	LVA	

Zwergwidder (ZwW) weiß RA (=Rotaugen)

Pr.: Vrielink, Johann (Obmann); Bank, Egon; Hainmüller, Hans-Wilhelm; Hutzler, Steffen; Wolf, Mario

165	856	Semerad-Neal	1,0	C600 - 5263	96,5 hv		40,00
HB	857	Viernheimer Weg 61	1,0	C600 - 5264	96,0 sg		40,00
KI.I	858	68307 Mannheim	0,1	C600 - 5265	96,5 hv		40,00
	859	Tel. 0621 782943	1,0	C600 - 3122	96,0 sg		
	860		1,0	C600 - 5267	96,5 hv		
	861		0,1	C600 - 5268	95,0 sg		
	862		0,1	C600 - 5269	96,5 hv		
	863		0,1	C600 - 5270	96,5 hv		
				Körnote	40		
					809,5	LVP,DMF-	

Hermelin (He) BIA (=Blauaugen)

Pr.: Vrielink, Johann (Obmann); Bank, Egon; Hainmüller, Hans-Wilhelm; Hutzler, Steffen; Wolf, Mario

166	864	Reinhold Roth	1,0	Z297 - 3216	96,0 sg		
HB	865	Schramberger Weg 6	1,0	Z297 - 3217	96,0 sg		
KI.II	866	78733 Aichhalden	1,0	Z297 - 3212	96,5 hv		60,00
	867	Tel. 01627467871	1,0	Z297 - 3213	96,5 hv		
	868		1,0	Z297 - 4218	95,5 sg		50,00
	869		1,0	Z297 - 4219	96,0 sg		
	870		1,0	Z297 - 4220	97,5 v	E	60,00
	871		1,0	Z297 - 4221	97,5 v	KLS	
				Körnote	40		
					811,5	MDE,DMI	

Zg	Käfig	Aussteller	Ge	Täto	Punkte Präd	Preis	Verkauf
----	-------	------------	----	------	-------------	-------	---------

Farbenzwerge (FbZw) luxfarbig

Pr.: Vrielink, Johann (Obmann); Bank, Egon; Hainmüller, Hans-Wilhelm; Hutzler, Steffen; Wolf, Mario

167	872	Reinhold Roth	0,1	Z297 - 6225		nb	50,00
HB	873	Schramberger Weg 6	0,1	Z297 - 6224	95,5	sg	
KI.II	874	78733 Aichhalden	0,1	Z297 - 6223	94,5	sg	
	875	Tel. 01627467871	0,1	Z297 - 6226		nb	50,00
	876		1,0	Z297 - 428		nb	50,00
	877		0,1	Z297 - 4211		nb	50,00
	878		0,1	Z297 - 4210		nb	
	879		0,1	Z297 - 4212		nb	50,00
				Körnote		40	

Farbenzwerge (FbZw) weißgrannenfarbig blau

Pr.: Vrielink, Johann (Obmann); Bank, Egon; Hainmüller, Hans-Wilhelm; Hutzler, Steffen; Wolf, Mario

168	880	Reinhard Pötz	1,0	H183 - 3926	96,0	sg	
HB	881	Hahmbühl 3	1,0	H183 - 5226	96,5	hv	50,00
KI.IV	882	56414 Molsberg	0,1	H183 - 5228	96,5	hv	
	883	Tel. 06435-8724	0,1	H183 - 5230	96,0	sg	50,00
	884		1,0	H183 - 223	96,0	sg	
	885		1,0	H183 - 224	96,0	sg	
	886		1,0	H183 - 4211	95,5	sg	50,00
	887		0,1	H183 - 4213	96,5	hv	
				Körnote		40	

809,0 PK1,DMI

Farbenzwerge (FbZw) lohfarbig braun

Pr.: Vrielink, Johann (Obmann); Bank, Egon; Hainmüller, Hans-Wilhelm; Hutzler, Steffen; Wolf, Mario

169	888	Uwe + Manfred Schaper	0,1	F74 - 3210	96,0	sg	
HB	889	Peiner Str. 52H	0,1	F74 - 327	95,5	sg	
KI.II	890	31319 Sehnde	0,1	F74 - 328	96,0	sg	
	891	Tel. 05138 7010844	0,1	F74 - 329	95,5	sg	
	892		1,0	F74 - 221	96,0	sg	
	893		0,1	F74 - 222	95,5	sg	
	894		0,1	F74 - 224	94,5	sg	
	895		0,1	F74 - 223	96,5	hv	
				Körnote		40	

805,5 SaE3,DM

Zg	Käfig	Aussteller	Ge	Täto	Punkte	Präd	Preis	Verkauf
----	-------	------------	----	------	--------	------	-------	---------

Abteilung I Große Rassen

Deutsche Riesen (DR) wildfarben

Pr.: Sondershaus, Rainer (Obmann); Gerhardt, Joachim; Reusche, Thomas; Weber, Jannik; Witte, Alfons

170	896	Lennart Becker	1,0	RJ415 - 2224	96,5	hv		
ZG II	897	Alten-Büchel-str 15	1,0	RJ415 - 2226	95,5	sg		
	898	53819Neunkirchen-Seelschr	1,0	RJ415 - 2227	96,5	hv		180,00
	899	Tel. 01784063514	0,1	RJ415 - 2230	95,5	sg		
					384,0		DJM	

Deutsche Widder (DW) wildfarben

Pr.: Sondershaus, Rainer (Obmann); Gerhardt, Joachim; Reusche, Thomas; Weber, Jannik; Witte, Alfons

171	900	Noah Schäfer	0,1	SRJ95 - 424	96,0	sg		
ZG II	901	Moselstraße 18	0,1	SRJ95 - 425	96,5	hv		80,00
	902	66809 Nalbach	1,0	SRJ95 - 428	95,5	sg		80,00
	903	Tel. 01632635308	1,0	SRJ95 - 427	95,5	sg		80,00
					383,5		JSaE1	

Abteilung II Mittelgroße Rassen

Helle Großsilber (HGrS)

Pr.: Sondershaus, Rainer (Obmann); Gerhardt, Joachim; Reusche, Thomas; Weber, Jannik; Witte, Alfons

172	904	Joris Wölk	0,1	KJ34 - 2220	97,0	v	E	
ZG III	905	Die Tränke 11	1,0	KJ34 - 4227	97,0	v	KLS	70,00
	906	34632 Jesberg	1,0	KJ34 - 4228	96,0	sg		70,00
	907	Tel. 01727060693	1,0	KJ34 - 123	96,5	hv		70,00
					386,5		DJM	
173	908	Linda Müller	1,0	SJ2 - 5223	96,0	sg		60,00
ZG III	909	Stephanstrasse 25	1,0	SJ2 - 3231	96,0	sg		
	910	08606 Oelsnitz	0,1	SJ2 - 5226	95,5	sg		
	911	Tel. 037421/690261	0,1	SJ2 - 5233	95,5	sg		
					383,0		JSae1	

Zg	Käfig	Aussteller	Ge	Täto	Punkte	Präd	Preis	Verkauf
Burgunder (BU)								
Pr.: Sondershaus, Rainer (Obmann); Gerhardt, Joachim; Reusche, Thomas; Weber, Jannik; Witte, Alfons								
174	912	Daniel Gebhard	1,0	ZJ52 - 122	96,0	sg		85,00
ZG II	913	Südmährerstr.49	0,1	ZJ52 - 125	95,0	sg		85,00
	914	73312 Geislingen	0,1	ZJ52 - 2210	95,0	sg		85,00
	915	Tel. 07331715767	0,1	ZJ52 - 229	96,5	hv		85,00
						382,5	JSae1	
Blaue Wiener (BIW)								
Pr.: Sondershaus, Rainer (Obmann); Gerhardt, Joachim; Reusche, Thomas; Weber, Jannik; Witte, Alfons								
175	916	Tobias Zellner	1,0	BJ630 - 122	96,5	hv		90,00
ZG III	917	Dorfstraße 2	1,0	BJ630 - 123	95,5	sg		
	918	93309 Unterwendling	0,1	BJ630 - 3250	96,0	sg		90,00
	919	Tel. 017642200277	1,0	BJ630 - 3258	95,5	sg		
						383,5		
176	920	Dettmers Ingo	0,1	IJ45 - 5255	96,5	hv		85,00
ZG III	921	Schwarzerweg 96	1,0	IJ45 - 3241	96,5	hv		85,00
	922	26624 Südbrookmerland	0,1	IJ45 - 3245	96,5	hv		
	923	Tel. 04942 / 912600	0,1	IJ45 - 3248	96,0	sg		85,00
						385,5	MDE	
177	924	Philip Ludwig	1,0	SJ170 - 4235	96,0	sg		110,00
ZG II	925	Dorfstraße, 185	0,1	SJ170 - 4239	96,0	sg		
	926	09306 Sachsen-Königshain	1,0	SJ170 - 4241	96,0	sg		90,00
	927	Tel. 015111315033	0,1	SJ170 - 4244	96,0	sg		120,00
						384,0	PK 2	
178	928	Mariella Scheel	1,0	KJ97 - 2228	96,5	hv		
ZG III	929	Kirchplatz 68	0,1	KJ97 - 2243	97,0	v	E	
	930	99834 Gerstungen	0,1	KJ97 - 2247	96,5	hv		
	931	Tel. 01738740738	0,1	KJ97 - 2246	96,0	sg		
						386,0	MDE	
179	932	Johannes Brandl	1,0	BJ695 - 226	96,5	hv		
ZG II	933	Alte Dorfstr.9	1,0	BJ695 - 227	96,0	sg		
	934	94065 Waldkirchen	0,1	BJ695 - 2210	97,0	v	E	100,00
	935	Tel. 01719392124	0,1	BJ695 - 2211	96,5	hv		
						386,0	DVJM	

Zg	Käfig	Aussteller	Ge	Täto	Punkte Präd	Preis	Verkauf
180	936	Dettmers Ingo	0,1	IJ45 - 3244	97,0 v	E	
ZG III	937	Schwarzerweg 96	1,0	IJ45 - 3247	96,0 sg		100,00
	938	26624 Südbrookmerland	0,1	IJ45 - 3250	96,5 hv		85,00
	939	Tel. 04942 / 912600	0,1	IJ45 - 3242	95,5 sg		
					385,0	ZDRKE	
181	940	Philip Ludwig	1,0	SJ170 - 128	96,5 hv		
ZG II	941	Dorfstraße, 185	1,0	SJ170 - 1211	97,5 v	BS	110,00
	942	09306 Sachsen-Königshain	1,0	SJ170 - 1219	96,0 sg		100,00
	943	Tel. 015111315033	1,0	SJ170 - 1220	96,0 sg		90,00
					386,0	DJM	
182	944	Liam Jonas Bertram	1,0	GJ386 - 1238	96,5 hv		100,00
ZG II	945	Letzlinger Straße 72	0,1	GJ386 - 1241	96,5 hv		
	946	39326 Colbitz	1,0	GJ386 - 4279	95,5 sg		100,00
	947	Tel. 03920780430	0,1	GJ386 - 4283	95,0 sg		100,00
					383,5		

Graue Wiener (GrW) dunkel-/eisengrau

Pr.: Sondershaus, Rainer (Obmann); Gerhardt, Joachim; Reusche, Thomas; Weber, Jannik; Witte, Alfons

183	948	Alina Leandra Bertram	1,0	GJ386 - 121	96,0 sg		100,00
ZG II	949	Letzlinger Straße 72	0,1	GJ386 - 124	97,0 v	E	100,00
	950	39326 Colbitz	1,0	GJ386 - 123	97,0 v	E	120,00
	951	Tel. 03920780430	0,1	GJ386 - 127	95,5 sg		100,00
					385,5	DJM	
184	952	Noah Nieth	1,0	ZJ362 - 325	96,5 hv		
ZG II	953	Höllgasse 1	1,0	ZJ362 - 326		nb	
	954	73450 Neresheim	1,0	ZJ362 - 327	96,5 hv		
	955	Tel. 015258666348	0,1	ZJ362 - 329	96,0 sg		

Graue Wiener (GrW) wildfarben

Pr.: Sondershaus, Rainer (Obmann); Gerhardt, Joachim; Reusche, Thomas; Weber, Jannik; Witte, Alfons

185	956	Valentino Aprile	1,0	RJ415 - 121	97,0 v	KLS	150,00
ZG III	957	In den kircherlen16	0,1	RJ415 - 124	96,0 sg		
	958	53604 bad honnef	0,1	RJ415 - 125	96,5 hv		
	959	Tel. 015253698237	1,0	RJ415 - 128	95,5 sg		150,00
					385,0	DVJM	

Zg	Käfig	Aussteller	Ge	Täto	Punkte Präd	Preis	Verkauf
186	960	Lea Zinke	1,0	HJ432 - 223	96,0 sg		100,00
ZG II	961	Wanderweg 3a	1,0	HJ432 - 221	95,5 sg		
	962	63589 Linsengericht	1,0	HJ432 - 2211	96,5 hv		120,00
	963	Tel. 01715442525	1,0	HJ432 - 2210	97,5 v	BS	120,00
					385,5	DJM	
187	964	Jule Linnemann	0,1	WJ14 - 121	96,5 hv		
ZG III	965	Wortkamp 10	0,1	WJ14 - 122	95,5 sg		
	966	48361 Beelen	1,0	WJ14 - 125	nb		
	967	Tel. 025867476	0,1	WJ14 - 1211	96,5 hv		
188	968	Aaron Hohn	0,1	HJ427 - 326	96,5 hv		
ZG III	969	Hauptstraße 20A	1,0	HJ427 - 325	95,0 sg		60,00
	970	36381 Schlüchtern	0,1	HJ427 - 324	96,5 hv		
	971	Tel. 01621780342	1,0	HJ427 - 428	96,5 hv		
					384,5	ZDRKE	
189	972	Noah Nieth	0,1	ZJ362 - 3235	96,0 sg		60,00
ZG II	973	Höllgasse 1	0,1	ZJ362 - 3234	95,5 sg		60,00
	974	73450 Neresheim	1,0	ZJ362 - 3231	96,5 hv		100,00
	975	Tel. 015258666348	1,0	ZJ362 - 3229	96,0 sg		60,00
					384,0	LVA	
190	976	Jannik Friess	1,0	BJ1343 - 4228	96,5 hv		60,00
ZG III	977	Quellenstr. 8	1,0	BJ1343 - 4229	96,0 sg		
	978	63840 Hausen	0,1	BJ1343 - 4230	95,0 sg		80,00
	979	Tel. 01719374921	0,1	BJ1343 - 3218	96,5 hv		
					384,0	JSae1	
	980	Lea Zinke	1,0	HJ432 - 224	96,5 hv		80,00
Thüringer (Th)							
Pr.: Sondershaus, Rainer (Obmann); Gerhardt, Joachim; Reusche, Thomas; Weber, Jannik; Witte, Alfons							
191	981	Niklas Beyhl	1,0	TJ41 - 3285	96,5 hv		70,00
ZG III	982	Reisdorfer Dorfstrasse 27	1,0	TJ41 - 3277	96,0 sg		70,00
	983	99518BadSulzaOTReisdor	1,0	TJ41 - 3296	nb		60,00
	984	Tel. 01752024237	0,1	TJ41 - 52142	96,5 hv		120,00

Zg	Käfig	Aussteller	Ge	Täto	Punkte	Präd	Preis	Verkauf
Weißgrannen (WG) schwarz								
Pr.: Sondershaus, Rainer (Obmann); Gerhardt, Joachim; Reusche, Thomas; Weber, Jannik; Witte, Alfons								
192	985	Jasmin Herzmann	1,0	HJ335 - 2216	95,5	sg		45,00
ZG III	986	Untergasse 25	0,1	HJ335 - 2220	96,0	sg		50,00
	987	35444 Biebertal	0,1	HJ335 - 2218	96,0	sg		50,00
	988	Tel. 06409661235	0,1	HJ335 - 2215	96,0	sg		50,00
						383,5	DJM	
Alaska (AI)								
Pr.: Sondershaus, Rainer (Obmann); Gerhardt, Joachim; Reusche, Thomas; Weber, Jannik; Witte, Alfons								
193	989	Marius Holtkamp	0,1	WJ169 - 6223	96,5	hv		40,00
ZG II	990	Gerstenkamp 13	0,1	WJ169 - 6221	96,0	sg		40,00
	991	48485 Neuenkirchen	1,0	WJ169 - 6227	96,0	sg		35,00
	992	Tel. 05973902400	0,1	WJ169 - 6232	96,5	hv		40,00
						385,0	DVJM	
194	993	Julia Schmid	1,0	BJ784 - 222	96,0	sg		70,00
ZG III	994	Sonnenstraße 22	0,1	BJ784 - 223	96,5	hv		
	995	93426 Mitterkreith	0,1	BJ784 - 3211	96,0	sg		70,00
	996	Tel. 09461-912993	0,1	BJ784 - 4212	96,5	hv		
						385,0	JSae1	
195	997	Nieth Anna-Lena	0,1	ZJ362 - 123	96,5	hv		40,00
ZG II	998	Höllgasse 1	0,1	ZJ362 - 126	96,0	sg		60,00
	999	73450 Neresheim	0,1	ZJ362 - 125	95,5	sg		
	1000	Tel. 015258666348	0,1	ZJ362 - 122	97,0	v	KLS	
						385,0	ZDRKE	
196	1001	Anni Fischer	1,0	TJ87 - 3218	95,5	sg		50,00
ZG II	1002	Weimarische Str.3	0,1	TJ87 - 3219	97,5	v	BS	50,00
	1003	99830 Treffurt	1,0	TJ87 - 228	96,5	hv		50,00
	1004	Tel. 01708610102	0,1	TJ87 - 2211	96,5	hv		
						386,0	DJM	
197	1005	Giuliano Sturm	1,0	CJ544 - 221	96,5	hv		80,00
ZG II	1006	Frohsinnstr. 11	1,0	CJ544 - 222	94,5	sg		70,00
	1007	88662 Überlingen	0,1	CJ544 - 326	96,0	sg		70,00
	1008	Tel. 01702071921	0,1	CJ544 - 328	96,0	sg		70,00
						383,0		

Zg	Käfig	Aussteller	Ge	Täto	Punkte	Präd	Preis	Verkauf
----	-------	------------	----	------	--------	------	-------	---------

Havana (Hav)

Pr.: Sondershaus, Rainer (Obmann); Gerhardt, Joachim; Reusche, Thomas; Weber, Jannik; Witte, Alfons

198	1009	Giuliano Sturm	1,0	CJ544 - 325	95,5	sg		60,00
ZG II	1010	Frohsinnstr. 11	0,1	CJ544 - 328	95,5	sg		70,00
	1011	88662 Überlingen	0,1	CJ544 - 323	96,5	hv		70,00
	1012	Tel. 01702071921	0,1	CJ544 - 324	95,5	sg		70,00

383,0 DJM

Sallander (Sall)

Pr.: Sondershaus, Rainer (Obmann); Gerhardt, Joachim; Reusche, Thomas; Weber, Jannik; Witte, Alfons

1013	Finn Dausch	1,0	ZJ97 - 521	95,5	sg		
1014	Finn Dausch	1,0	ZJ97 - 522	96,0	sg		
1015	Finn Dausch	0,1	ZJ97 - 523	96,0	sg		
1016	Finn Dausch	0,1	ZJ97 - 524	96,5	hv		
1017	Finn Dausch	0,1	ZJ97 - 525	96,0	sg		

Abteilung V Haarstrukturrassen

Satin (Sa) elfenbein RA (=Rotaugen)

Pr.: Sondershaus, Rainer (Obmann); Gerhardt, Joachim; Reusche, Thomas; Weber, Jannik; Witte, Alfons

199	1018	Jan Luca Katzenberger	1,0	KJ38 - 424	96,5	hv		70,00
ZG II	1019	Große Rosenstrasse 2	1,0	KJ38 - 422	96,5	hv		70,00
	1020	34281 Gudensberg	0,1	KJ38 - 4210	96,5	hv		70,00
	1021	Tel. 01705454938	0,1	KJ38 - 425	96,5	hv		70,00

386,0 DJM

Satin (Sa) schwarz

Pr.: Sondershaus, Rainer (Obmann); Gerhardt, Joachim; Reusche, Thomas; Weber, Jannik; Witte, Alfons

200	1022	Mia Weber	1,0	Zj52 - 4216	94,0	sg		50,00
ZG III	1023	Von Krafftstraße 8	0,1	Zj52 - 128	96,5	hv		60,00
	1024	73337 Oberböhringen	0,1	Zj52 - 126	97,0	v	E	60,00
	1025	Tel. 07331680192	0,1	Zj52 - 1215	96,0	sg		60,00

383,5 ZDRKE

201	1026	Lara Goncalves	1,0	RJ401 - 227	95,5	sg		
ZG II	1027	Finkstr.22	1,0	RJ401 - 229	96,5	hv		
	1028	47445 Moers	0,1	RJ401 - 2210	96,5	hv		
	1029	Tel. 028414087545	0,1	RJ401 - 2211	97,0	v	BS	

385,5 DJM

Zg	Käfig	Aussteller	Ge	Täto	Punkte	Präd	Preis	Verkauf
----	-------	------------	----	------	--------	------	-------	---------

Satin (Sa) havannafarbig

Pr.: Sondershaus, Rainer (Obmann); Gerhardt, Joachim; Reusche, Thomas; Weber, Jannik; Witte, Alfons

202	1030	Amelie Opala	1,0	ZJ522 - 3221	95,0	sg		60,00
ZG III	1031	Burrberg 47	0,1	ZJ522 - 5224	95,5	sg		60,00
	1032	74538 Rosengarten	0,1	ZJ522 - 5223	96,0	sg		60,00
	1033	Tel. 0791/47770	0,1	ZJ522 - 5222	96,0	sg		
					382,5		SaE2	
203	1034	Miriam Opala	1,0	ZJ522 - 221	96,5	hv		
ZG III	1035	Burrberg 47	1,0	ZJ522 - 226	95,0	sg		60,00
	1036	74538 Rosengarten	0,1	ZJ522 - 228	96,5	hv		
	1037	Tel. 0791/47770	1,0	ZJ522 - 225	95,5	sg		
					383,5		DJM	

Satin (Sa) kalifornierfarbig havannafarbig-weiß

Pr.: Sondershaus, Rainer (Obmann); Gerhardt, Joachim; Reusche, Thomas; Weber, Jannik; Witte, Alfons

204	1038	Tobias Bils - Steller	1,0	RN44 - 507		fehlt		
ZG I	1039	Am Klausengarten, 17	1,0	PJ19 - 421	95,5	sg		50,00
	1040	67823 Obermoschel	1,0	PJ19 - 422		fehlt		50,00
	1041	Tel. 06362994689	1,0	PJ19 - 425		fehlt		50,00
205	1042	Marie Bils - Steller	1,0	PJ19 - 528		fehlt		50,00
ZG II	1043	Am Klausengarten, 17	0,1	PJ19 - 5210		fehlt		60,00
	1044	67823 Obermoschel	0,1	PJ19 - 5211		fehlt		60,00
	1045	Tel. 06362994689	0,1	PJ19 - 5213		fehlt		60,00

Satin (Sa) thüringerfarbig

Pr.: Sondershaus, Rainer (Obmann); Gerhardt, Joachim; Reusche, Thomas; Weber, Jannik; Witte, Alfons

206	1046	Emma Bertsche	1,0	CJ544 - 122	95,5	sg		50,00
ZG III	1047	Kogenbach 6	1,0	CJ544 - 227	96,0	sg		50,00
	1048	88662 Überlingen	1,0	CJ544 - 4218	96,5	hv		50,00
	1049	Tel. 01721380530	0,1	CJ544 - 3216	96,5	hv		
					384,5		MDE	
207	1050	Emma Bertsche	1,0	CJ544 - 121	95,0	sg		60,00
ZG II	1051	Kogenbach 6	1,0	CJ544 - 3214	96,5	hv		60,00
	1052	88662 Überlingen	1,0	CJ544 - 124	97,0	v	BS	60,00
	1053	Tel. 01721380530	1,0	CJ544 - 3215	96,5	hv		60,00
					385,0		DVJM	

Zg	Käfig	Aussteller	Ge	Täto	Punkte	Präd	Preis	Verkauf
----	-------	------------	----	------	--------	------	-------	---------

Satin (Sa) luxfarbig

Pr.: Sondershaus, Rainer (Obmann); Gerhardt, Joachim; Reusche, Thomas; Weber, Jannik; Witte, Alfons

208	1054	Sophie Pagel	1,0	FJ26 - 421	95,5	sg		
ZG II	1055	Königsiek 11	0,1	FJ26 - 422	95,5	sg		70,00
	1056	37127 Bühren	0,1	FJ26 - 427	96,0	sg		
	1057	Tel. 055022904	0,1	FJ26 - 426	96,0	sg		70,00
						383,0	SaE2	

Zwerg-Satin (ZwSa) rot

Pr.: Sondershaus, Rainer (Obmann); Gerhardt, Joachim; Reusche, Thomas; Weber, Jannik; Witte, Alfons

209	1058	Klara Barthel	1,0	SJ575 - 409	96,0	sg		
ZG I	1059	Baumschulenstr. 28	1,0	SJ575 - 221	95,0	sg		
	1060	01731 Sachsen - Kreischa	0,1	SJ575 - 223		nb		
	1061	Tel. 01726090530	0,1	SJ575 - 224		nb		

Abteilung VI Kurzhaarrassen

Dalmatiner-Rexe (DRex) schwarz-weiß

Pr.: Sondershaus, Rainer (Obmann); Gerhardt, Joachim; Reusche, Thomas; Weber, Jannik; Witte, Alfons

210	1062	Mara Fischer	1,0	ZJ349 - 221	96,0	sg		
ZG II	1063	Hohenstaufenstr. 18	0,1	ZJ349 - 525	96,5	hv		
	1064	73565 Spraitbach	0,1	ZJ349 - 526		nb		
	1065	Tel. 07176451932	1,0	ZJ349 - 222	96,5	hv		55,00
211	1066	Joline Preiß	1,0	SJ210 - 4212	96,0	sg		
ZG III	1067	Pohlteichweg 7	0,1	SJ210 - 4216	96,5	hv		
	1068	08107 Kirchberg	1,0	SJ210 - 329	96,5	hv		
	1069	Tel. 015209743032	0,1	SJ210 - 227	96,0	sg		
						385,0	DVJM	
212	1070	Emi Bernhardt	1,0	TJ324 - 4228		nb		50,00
ZG II	1071	Bahnhofstrasse 11b	0,1	TJ324 - 4231	94,0	sg		50,00
	1072	07333 Unterwellenborn	1,0	TJ324 - 3224	95,5	sg		50,00
	1073	Tel. 036732216003	1,0	TJ324 - 3226	96,5	hv		50,00

Zg	Käfig	Aussteller	Ge	Täto	Punkte	Präd	Preis	Verkauf
213	1074	Nils Bauer	1,0	RNJ66 - 121	97,5	v	BS	
ZG III	1075	Im Altenberg 25	1,0	RNJ66 - 3218	96,0	sg		60,00
	1076	55606 Heimweiler	1,0	RNJ66 - 4225	96,0	sg		60,00
	1077	Tel. 016091801426	1,0	RNJ66 - 4243	96,0	sg		80,00
385,5							DJM	

Dalmatiner-Rexe (DRex) dreifarbig

Pr.: Sondershaus, Rainer (Obmann); Gerhardt, Joachim; Reusche, Thomas; Weber, Jannik; Witte, Alfons

214	1078	Lia und Emilia Dietrich	1,0	RNJ24 - 4235	96,0	sg		120,00
ZG III	1079	Bäderstraße 26	1,0	RNJ24 - 1215	95,5	sg		60,00
	1080	56357 Holzhausen an der Ha	1,0	RNJ24 - 4226	96,5	hv		
	1081	Tel. 01758131184	0,1	RNJ24 - 4230	96,5	hv		
384,5							DJM	

Gelb-Rexe (GRex)

Pr.: Sondershaus, Rainer (Obmann); Gerhardt, Joachim; Reusche, Thomas; Weber, Jannik; Witte, Alfons

215	1082	Max Zahn	1,0	SJ638 - 125	96,5	hv		80,00
ZG II	1083	Kleine Str., 14	0,1	SJ638 - 127	96,0	sg		80,00
	1084	08412 Steinpleis	0,1	SJ638 - 3236	96,0	sg		80,00
	1085	Tel. 015225955317	1,0	SJ638 - 3232	95,5	sg		80,00
384,0							LVP	

Castor-Rexe (CRex)

Pr.: Sondershaus, Rainer (Obmann); Gerhardt, Joachim; Reusche, Thomas; Weber, Jannik; Witte, Alfons

216	1086	Paula Schmidt	1,0	BJ951 - 3219	96,5	hv		
ZG II	1087	Hohestr. 13a	1,0	BJ951 - 3220	96,5	hv		
	1088	96342 Stockheim	0,1	BJ951 - 3234	96,5	hv		
	1089	Tel. 0926191761	0,1	BJ951 - 3235	96,5	hv		
386,0							MDE	
217	1090	Miley Emilia Striebl	1,0	WJ32 - 322	96,5	hv		55,00
ZG III	1091	Zum Dille 2	0,1	WJ32 - 324	96,0	sg		55,00
	1092	57334 Bad Laasphe	1,0	WJ32 - 325	97,0	v	E	55,00
	1093	Tel. 015114631227	0,1	WJ32 - 429	96,0	sg		
385,5							ZDRKE	
218	1094	Paula Schmidt	1,0	BJ951 - 3211	97,5	v	BS	
ZG II	1095	Hohestr. 13a	1,0	BJ951 - 3213	97,5	v	KLS	
	1096	96342 Stockheim	0,1	BJ951 - 3222	96,5	hv		
	1097	Tel. 0926191761	0,1	BJ951 - 3223	96,5	hv		
388,0							DJM	

Zg	Käfig	Aussteller	Ge	Täto	Punkte	Präd	Preis	Verkauf
----	-------	------------	----	------	--------	------	-------	---------

Havana-Rexe (HavRex)

Pr.: Sondershaus, Rainer (Obmann); Gerhardt, Joachim; Reusche, Thomas; Weber, Jannik; Witte, Alfons

219	1098	Adrian Restle	1,0	CJ544 - 2212	95,5	sg		60,00
ZG III	1099	Kastanienweg 10	1,0	CJ544 - 2213	96,5	hv		50,00
	1100	88696 Owingen	1,0	CJ544 - 6222	96,0	sg		60,00
	1101	Tel. 01721380530	0,1	CJ544 - 4218	96,0	sg		60,00

384,0 LVA

220	1102	Adrian Restle	1,0	CJ544 - 228	95,5	sg		
ZG III	1103	Kastanienweg 10	1,0	CJ544 - 122	95,5	sg		60,00
	1104	88696 Owingen	1,0	CJ544 - 6220	96,5	hv		60,00
	1105	Tel. 01721380530	0,1	CJ544 - 124	96,0	sg		

383,5 PK 2

Blaugraue-Rexe (BlgrRex)

Pr.: Sondershaus, Rainer (Obmann); Gerhardt, Joachim; Reusche, Thomas; Weber, Jannik; Witte, Alfons

221	1106	Finley Preiß	1,0	SJ210 - 4228	96,0	sg		70,00
ZG III	1107	Pohlteichweg 7	0,1	SJ210 - 3220	96,5	hv		
	1108	08107 Kirchberg	1,0	SJ210 - 3214	96,5	hv		
	1109	Tel. 015209743032	0,1	SJ210 - 3215	97,5	v	KLS	

386,5 DJM

Loh-Rexe (LohRex) schwarz

Pr.: Sondershaus, Rainer (Obmann); Gerhardt, Joachim; Reusche, Thomas; Weber, Jannik; Witte, Alfons

222	1110	Gebrüder Scherer	1,0	HJ484 - 325	95,5	sg		
ZG II	1111	Schlossstr. 22	1,0	HJ484 - 326	94,5	sg		40,00
	1112	35444 Biebertal	1,0	HJ484 - 321		nb		40,00
	1113	Tel. 017650931214	0,1	HJ484 - 323	95,5	sg		80,00

Zwerg-Rexe (ZwRex) dalmatiner schwarz-weiß

Pr.: Sondershaus, Rainer (Obmann); Gerhardt, Joachim; Reusche, Thomas; Weber, Jannik; Witte, Alfons

223	1114	Lukas Grosser	1,0	BJ942 - 525	95,5	sg		50,00
ZG III	1115	Hinterstöcken	1,0	BJ942 - 321	95,0	sg		50,00
	1116	96317 Kronach	1,0	BJ942 - 6212	96,5	hv		
	1117	Tel. 015158229480	0,1	BJ942 - 324	94,5	sg		80,00

381,5 SaE2

Zg	Käfig	Aussteller	Ge	Täto	Punkte	Präd	Preis	Verkauf
----	-------	------------	----	------	--------	------	-------	---------

Zwerg-Rexe (ZwRex) schwarz

Pr.: Sondershaus, Rainer (Obmann); Gerhardt, Joachim; Reusche, Thomas; Weber, Jannik; Witte, Alfons

224	1118	Lukas Grosser	1,0	BJ942 - 422	95,5	sg		50,00
ZG III	1119	Hinterstöcken	1,0	BJ942 - 423	96,0	sg		
	1120	96317 Kronach	0,1	BJ942 - 425	97,0	v	KLS	80,00
	1121	Tel. 015158229480	1,0	BJ942 - 527	96,5	hv		60,00
							385,0	DVJM

Zwerg-Rexe (ZwRex) havannafarbig

Pr.: Sondershaus, Rainer (Obmann); Gerhardt, Joachim; Reusche, Thomas; Weber, Jannik; Witte, Alfons

225	1122	Jonas Liebing	1,0	WJ915 - 521		fehlt		80,00
ZG II	1123	Paderborner Straße 27	1,0	WJ915 - 522		fehlt		60,00
	1124	48231 Warendorf	0,1	WJ915 - 523		fehlt		80,00
	1125	Tel. 015227585719	0,1	WJ915 - 524		fehlt		150,00

Abteilung VII Langhaarrassen

Löwenköpfchen (LK) rhönfarbig

Pr.: Sondershaus, Rainer (Obmann); Gerhardt, Joachim; Reusche, Thomas; Weber, Jannik; Witte, Alfons

226	1126	Angelina Thein	0,1	FJ83 - 126	95,0	sg		
ZG II	1127	Am Walde 6	0,1	FJ83 - 124	94,5	sg		40,00
	1128	31311 Uetze	0,1	FJ83 - 3211	96,5	hv		40,00
	1129		0,1	FJ83 - 3212	96,0	sg		40,00
							382,0	DJM

Löwenköpfchen (LK) weiß BIA (=Blauaugen)

Pr.: Sondershaus, Rainer (Obmann); Gerhardt, Joachim; Reusche, Thomas; Weber, Jannik; Witte, Alfons

227	1130	Emily Ketelsen	1,0	UJ117 - 426	94,0	sg		50,00
ZG III	1131	Darfst 88	1,0	UJ117 - 424	95,0	sg		50,00
	1132	25920 Risum-Lindholm	0,1	UJ117 - 423	95,0	sg		50,00
	1133	Tel. 016097537426	0,1	UJ117 - 425	94,0	sg		
							378,0	JSae1
228	1134	Dominik Bach	1,0	BJ24 - 421		nb		50,00
ZG II	1135	Heimgartenstr. 10	1,0	BJ24 - 422	93,0	g		50,00
	1136	85659 Forstern	0,1	BJ24 - 4216	95,0	sg		
	1137	Tel. 08124 1573	1,0	BJ24 - 4215	92,5	g		

Zg	Käfig	Aussteller	Ge	Täto	Punkte Präd	Preis	Verkauf
----	-------	------------	----	------	-------------	-------	---------

Abteilung III Kleine Rassen

Deutsche Kleinwidder (DKIW) wildfarben

Pr.: Sondershaus, Rainer (Obmann); Burisch, Helmut; Kött, Norbert; Ruble, Volker; Wunderlich, Dieter

229	1138	Mia Fischer	1,0	ZJ349 - 321	95,0	sg	55,00
ZG III	1139	Hohenstaufenstr.18	0,1	ZJ349 - 5210	95,5	sg	
	1140	73565 Spraitbach	0,1	ZJ349 - 325	95,5	sg	
	1141	Tel. 07176451932	0,1	ZJ349 - 529	96,0	sg	
					382,0		JSae1
230	1142	Nicole Fehn	1,0	Bj942 - 4215	96,0	sg	60,00
ZG II	1143	Ludwigsstädter Str. 16	1,0	Bj942 - 4216	96,0	sg	60,00
	1144	96361 Steinbach am Wald	1,0	Bj942 - 4217	96,5	hv	60,00
	1145	Tel. 015158391447	1,0	Bj942 - 4219	96,0	sg	60,00
					384,5		DJM
231	1146	Dennis Klaßen	1,0	RJ215 - 521	94,0	sg	30,00
ZG II	1147	Hardtstraße 12a	0,1	RJ215 - 529	94,5	sg	
	1148	52355 Düren	1,0	RJ215 - 523	96,0	sg	30,00
	1149	Tel. 02421229888	0,1	RJ215 - 5210	95,5	sg	
					380,0		

Deutsche Kleinwidder (DKIW) wildfarben-weiß

Pr.: Sondershaus, Rainer (Obmann); Burisch, Helmut; Kött, Norbert; Ruble, Volker; Wunderlich, Dieter

232	1150	Tim Beck	1,0	KJ127 - 225	96,5	hv	50,00
ZG III	1151	Im Raine 13	0,1	KJ127 - 226	96,5	hv	50,00
	1152	36115 Hilders	0,1	KJ127 - 4211	95,5	sg	
	1153	Tel. 06681 9170206	1,0	KJ127 - 6222	96,0	sg	50,00
					384,5		ZDRKE

Kleinchinchilla (KICH)

Pr.: Sondershaus, Rainer (Obmann); Burisch, Helmut; Kött, Norbert; Ruble, Volker; Wunderlich, Dieter

233	1154	Niklas und Jannik Kraus	0,1	ZJ111 - 2216	96,5	hv	
ZG II	1155	Am Kohlgärtle 4	1,0	ZJ111 - 2214	96,5	hv	50,00
	1156	72393 Ringingen	1,0	ZJ111 - 2223	96,5	hv	50,00
	1157	Tel. 0173 6554308	1,0	ZJ111 - 2219	96,0	sg	
					385,5		DVJM

Zg	Käfig	Aussteller	Ge	Täto	Punkte	Präd	Preis	Verkauf
----	-------	------------	----	------	--------	------	-------	---------

Deilenaar (DL)

Pr.: Sondershaus, Rainer (Obmann); Burisch, Helmut; Kött, Norbert; Ruble, Volker; Wunderlich, Dieter

234	1158	Amelie Opala	1,0	ZJ522 - 327	95,5	sg		
ZG III	1159	Burrberg 47	1,0	ZJ522 - 326	96,0	sg		
	1160	74538 Rosengarten	0,1	ZJ522 - 3213	96,0	sg		
	1161	Tel. 0791/47770	1,0	ZJ522 - 3212	97,0	v	E	
							384,5	SaE2

Marburger Feh (MF)

Pr.: Sondershaus, Rainer (Obmann); Burisch, Helmut; Kött, Norbert; Ruble, Volker; Wunderlich, Dieter

235	1162	Jakob dühl	1,0	HJ303 - 5248	96,0	sg		
ZG III	1163	stegerstr.	0,1	HJ303 - 5250	95,5	sg		
	1164	35232 Dautphetalholzhauser	0,1	HJ303 - 4228	96,5	hv		80,00
	1165	Tel. 06468911168	0,1	HJ303 - 5251	96,0	sg		
							384,0	

Blaue Holicer (BIH)

Pr.: Sondershaus, Rainer (Obmann); Burisch, Helmut; Kött, Norbert; Ruble, Volker; Wunderlich, Dieter

236	1166	Lena & Ben Brümmer	1,0	IJ184 - 4252	96,5	hv		
ZG II	1167	Finkenweg 5	0,1	IJ184 - 4255	96,5	hv		125,00
	1168	49774 Lähden	0,1	IJ184 - 4256	96,5	hv		
	1169	Tel. 05964/939042	0,1	IJ184 - 4257	97,5	v	KLS	125,00
							387,0	DJM
237	1170	Liam Heß	1,0	HJ41 - 2214	95,0	sg		
ZG III	1171	Kornstraße 43	0,1	HJ41 - 2213	92,5	g		
	1172	68649 Groß-Rohrheim	1,0	HJ41 - 2215	96,0	sg		
	1173	Tel. 06245-6298	0,1	HJ41 - 2217	95,5	sg		
							379,0	SaE1

Sachsgold (SaG)

Pr.: Sondershaus, Rainer (Obmann); Burisch, Helmut; Kött, Norbert; Ruble, Volker; Wunderlich, Dieter

238	1174	Silas Tepel	1,0	KJ71 - 328	95,0	sg		
ZG II	1175	Heimberg 9	1,0	KJ71 - 327	96,5	hv		
	1176	34519 Diemelsee	1,0	KJ71 - 222	96,0	sg		
	1177	Tel. 056335297	0,1	KJ71 - 223	96,0	sg		
							383,5	SaE1

Zg	Käfig	Aussteller	Ge	Täto	Punkte	Präd	Preis	Verkauf
Rhönkaninchen (Rh)								
Pr.: Sondershaus, Rainer (Obmann); Burisch, Helmut; Kött, Norbert; Ruble, Volker; Wunderlich, Dieter								
239	1178	Tom Michl Fischer	0,1	ZJ349 - 223	96,5	hv		
ZG III	1179	Hohenstaufenstr.18	0,1	ZJ349 - 4225	96,0	sg		
	1180	73565 Spraitbach	1,0	ZJ349 - 327	96,5	hv		
	1181	Tel. 07176451932	0,1	ZJ349 - 4219	96,0	sg		
					385,0		DJM	
240	1182	Tom Michl Fischer	0,1	ZJ349 - 325	96,0	sg		
ZG III	1183	Hohenstaufenstr.18	1,0	ZJ349 - 4215	96,0	sg		
	1184	73565 Spraitbach	0,1	ZJ349 - 5232	96,5	hv		
	1185	Tel. 07176451932	1,0	ZJ349 - 3210	96,5	hv		
					385,0		JSae1	
Perlfeh (Pf)								
Pr.: Sondershaus, Rainer (Obmann); Burisch, Helmut; Kött, Norbert; Ruble, Volker; Wunderlich, Dieter								
241	1186	Amelie Steffes	1,0	TJ533 - 5250	97,0	v	KLS	
ZG II	1187	Am Kirchberg 46a	1,0	TJ533 - 5251	96,5	hv		
	1188	07613 Silbitz	1,0	TJ533 - 5252	96,0	sg		55,00
	1189	Tel. 015122927839	0,1	TJ533 - 5254	96,5	hv		65,00
					386,0		DJM	
242	1190	Jordan Schepp	0,1	HJ107 - 3212	96,0	sg		50,00
ZG II	1191	Petersweg 10	0,1	HJ107 - 4217	96,5	hv		50,00
	1192	35305 Grünberg	0,1	HJ107 - 4218	95,5	sg		60,00
	1193	Tel. 015124504919	0,1	HJ107 - 4219	96,0	sg		50,00
					384,0			
243	1194	Mario Winkler	1,0	TJ423 - 321	96,5	hv		
ZG II	1195	zum Vitzberg 4	1,0	TJ423 - 322	96,0	sg		
	1196	98701 Großbreitenbach	1,0	TJ423 - 427	95,5	sg		
	1197	Tel. 015170899434	0,1	TJ423 - 429	96,0	sg		
					384,0		DVJM	
244	1198	Elias von Kielpinski	0,1	PJ149 - 423	96,5	hv		50,00
ZG II	1199	Konrad-Adenauerstr. 42	0,1	PJ149 - 424	96,0	sg		50,00
	1200	67433 Neustadt	0,1	PJ149 - 425	96,0	sg		50,00
	1201		0,1	PJ149 - 428	95,5	sg		50,00
					384,0		MDE	

Zg	Käfig	Aussteller	Ge	Täto	Punkte Präd	Preis	Verkauf
----	-------	------------	----	------	-------------	-------	---------

Kleinsilber (KIS) schwarz

Pr.: Sondershaus, Rainer (Obmann); Burisch, Helmut; Kött, Norbert; Ruble, Volker; Wunderlich, Dieter

245	1202	Sophia Müller	1,0	BJ695 - 1217	96,5	hv	50,00
ZG III	1203	Kirchenweg 1	0,1	BJ695 - 1218	95,5	sg	
	1204	94118 Jandelsbrunn	0,1	BJ695 - 2225	96,0	sg	50,00
	1205	Tel. 08581/2342	0,1	BJ695 - 7239	96,0	sg	50,00
					384,0		DVJM
246	1206	Piet Tyler Pagel	1,0	MJ22 - 3212	96,0	sg	50,00
ZG II	1207	Stavener Str.5	0,1	MJ22 - 4222	94,5	sg	50,00
	1208	17039 Neuenkirchen	1,0	MJ22 - 329	96,5	hv	50,00
	1209	Tel. 01754397901	0,1	MJ22 - 3218	96,0	sg	50,00
					383,0		
247	1210	Gre Börstler	0,1	PJ41 - 228	97,0	v	E
ZG II	1211	Maudacher Str 431	1,0	PJ41 - 222	96,5	hv	
	1212	67065 Ludwigshafen	0,1	PJ41 - 227	96,5	hv	
	1213		1,0	PJ41 - 225	96,5	hv	
					386,5		DJM
248	1214	Max Eiermann	1,0	CJ181 - 321	95,0	sg	
ZG II	1215	Karlsruher Straße 60	1,0	CJ181 - 322	96,0	sg	
	1216	74889 Sinsheim	1,0	CJ181 - 323	96,0	sg	
	1217	Tel. 01606383728	0,1	CJ181 - 324	96,5	hv	
					383,5		JSae1

Kleinsilber (KIS) hell

Pr.: Sondershaus, Rainer (Obmann); Burisch, Helmut; Kött, Norbert; Ruble, Volker; Wunderlich, Dieter

249	1218	Pino Schlesinger	1,0	SJ707 - 324	95,0	sg	
ZG III	1219	Dr.-Wilhelm-Külz-Str. 54	1,0	SJ707 - 325	97,0	v	BS
	1220	09618 Brand-Erbisdorf	0,1	SJ707 - 327	96,0	sg	
	1221	Tel. 01749159713	0,1	SJ707 - 3212	96,0	sg	
					384,0		ZDRKE

Englische Schecken (Esch) dreifarbig

Pr.: Sondershaus, Rainer (Obmann); Burisch, Helmut; Kött, Norbert; Ruble, Volker; Wunderlich, Dieter

250	1222	Thomas Schwarzelühr	1,0	BJ731 - 126	95,5	sg	
ZG III	1223	Erlenweg 13	0,1	BJ731 - 5225	95,5	sg	
	1224	92360 Mühlhausen	0,1	BJ731 - 127	95,0	sg	
	1225	Tel. +4915781270387	0,1	BJ731 - 2214	96,0	sg	
					382,0		JSae1

Zg	Käfig	Aussteller	Ge	Täto	Punkte Präd	Preis	Verkauf
	1226	Thomas Schwarzelühr	1,0	BJ731 - 3113	97,0 v	KLS	
Englische Schecken (Esch) schwarz-gelb (homozygot)							
Pr.: Sondershaus, Rainer (Obmann); Burisch, Helmut; Kött, Norbert; Ruble, Volker; Wunderlich, Dieter							
	1227	Thomas Schwarzelühr	0,1	BJ731 - 2211	96,0 sg		
Holländer (H) gelb-weiß							
Pr.: Sondershaus, Rainer (Obmann); Burisch, Helmut; Kött, Norbert; Ruble, Volker; Wunderlich, Dieter							
251	1228	Nele Schwind	1,0	B1103 - 302	95,5 sg		
ZG I	1229	Fliederweg 6	0,1	ZJ216 - 4214	95,5 sg		50,00
	1230	73765 Neuhausen	0,1	ZJ216 - 4215	95,5 sg		
	1231	Tel. 01746037310	0,1	ZJ216 - 4216	96,5 hv		
383,0						DJM	
252	1232	Phillip Schwind	1,0	ZJ216 - 411	nb		45,00
ZG I	1233	Fliederweg 6	1,0	ZJ216 - 422	95,5 sg		45,00
	1234	73765 Neuhausen	1,0	ZJ216 - 423	94,5 sg		45,00
	1235	Tel. 0715860603	0,1	ZJ216 - 427	94,0 sg		50,00
Holländer (H) japanerfarbig-weiß							
Pr.: Sondershaus, Rainer (Obmann); Burisch, Helmut; Kött, Norbert; Ruble, Volker; Wunderlich, Dieter							
253	1236	Nele Schwind	1,0	ZJ216 - 402	96,5 hv		
ZG I	1237	Fliederweg 6	0,1	ZJ216 - 423	96,0 sg		
	1238	73765 Neuhausen	0,1	ZJ216 - 425	96,0 sg		
	1239	Tel. 01746037310	0,1	ZJ216 - 422	nb		
254	1240	Phillip Schwind	1,0	ZJ216 - 504	96,0 sg		60,00
ZG I	1241	Fliederweg 6	1,0	ZJ216 - 426	96,5 hv		50,00
	1242	73765 Neuhausen	1,0	ZJ216 - 422	fehlt		
	1243	Tel. 0715860603	1,0	ZJ216 - 424	fehlt		
Lohkaninchen (Loh) schwarz							
Pr.: Sondershaus, Rainer (Obmann); Burisch, Helmut; Kött, Norbert; Ruble, Volker; Wunderlich, Dieter							
255	1244	Nico Herrmann	1,0	RNJ29 - 222	96,5 hv		80,00
ZG II	1245	Dorfstrasse 17	1,0	RNJ29 - 226	96,5 hv		60,00
	1246	55758 Oberhosenbach	1,0	RNJ29 - 3210	96,0 sg		40,00
	1247	Tel. 015116627939	0,1	RNJ29 - 3213	95,5 sg		60,00
384,5						DVJM	

Zg	Käfig	Aussteller	Ge	Täto	Punkte	Präd	Preis	Verkauf
----	-------	------------	----	------	--------	------	-------	---------

Lohkaninchen (Loh) braun

Pr.: Sondershaus, Rainer (Obmann); Burisch, Helmut; Kött, Norbert; Ruble, Volker; Wunderlich, Dieter

256	1248	Jordan Schepp	1,0	HJ107 - 2212	96,5	hv		70,00
ZG III	1249	Petersweg 10	0,1	HJ107 - 2218	96,0	sg		60,00
	1250	35305 Grünberg	1,0	HJ107 - 2214	97,0	v	KLS	
	1251	Tel. 015124504919	0,1	HJ107 - 127	95,5	sg		60,00
					385,0		DJM	
257	1252	Lena und Marie Fischer/Her	1,0	BJ472 - 5212	95,0	sg		50,00
ZG II	1253	Föhrenstr. 65	1,0	BJ472 - 5213	95,5	sg		50,00
	1254	90542 Eckental	0,1	BJ472 - 5216	96,5	hv		50,00
	1255	Tel. 015112116664	0,1	BJ472 - 5217	95,5	sg		50,00
					382,5		JSae1	

Schwarzgrannen (SchwGr)

Pr.: Sondershaus, Rainer (Obmann); Burisch, Helmut; Kött, Norbert; Ruble, Volker; Wunderlich, Dieter

258	1256	Paula Schneider	1,0	HJ168 - 323	96,5	hv		
ZG II	1257	Goethestr.5	1,0	HJ168 - 322	96,5	hv		50,00
	1258	36358 Herbstein	0,1	HJ168 - 325	97,0	v	E	
	1259	Tel. 01719912255	0,1	HJ168 - 326	96,5	hv		
					386,5		DJM	

Russen (R) schwarz-weiß

Pr.: Sondershaus, Rainer (Obmann); Burisch, Helmut; Kött, Norbert; Ruble, Volker; Wunderlich, Dieter

259	1260	Hannes Hennenberger	1,0	CJ41 - 321	95,0	sg		50,00
ZG I	1261	Leutesheimerstr 1a	1,0	CJ41 - 322	96,0	sg		50,00
	1262	77866 Rheinau-Linx	0,1	CJ41 - 323	95,5	sg		50,00
	1263	Tel. 0780597016	1,0	CJ41 - 315	93,5	g		
					380,0			
260	1264	Johannes Hennecke	1,0	WJ516 - 321	95,5	sg		30,00
ZG I	1265	Zum Hasenknicke 4	1,0	WJ516 - 322	97,0	v	KLS	30,00
	1266	59889 Eslohe	1,0	WJ516 - 323	95,5	sg		30,00
	1267	Tel. 02973-818514	1,0	WJ516 - 311	96,0	sg		
					384,0		DJM	

Zg	Käfig	Aussteller	Ge	Täto	Punkte	Präd	Preis	Verkauf
----	-------	------------	----	------	--------	------	-------	---------

Russen (R) blau-weiß

Pr.: Sondershaus, Rainer (Obmann); Burisch, Helmut; Kött, Norbert; Ruble, Volker; Wunderlich, Dieter

261	1268	Leila Bruder	1,0	CJ41 - 321	95,5	sg		50,00
ZG I	1269	Herztal 139	0,1	CJ41 - 324	95,5	sg		50,00
	1270	77704 Oberkirch-Nussbach	0,1	CJ41 - 323	95,5	sg		50,00
	1271	Tel. 017671736613	1,0	CJ41 - 5010	95,0	sg		
							381,5	JSae1

Kastanienbraune Lothringer (KbrLot)

Pr.: Sondershaus, Rainer (Obmann); Burisch, Helmut; Kött, Norbert; Ruble, Volker; Wunderlich, Dieter

262	1272	Johanna Wagner	1,0	BJ864 - 424	96,5	hv		
ZG II	1273	Wimmelbacherstraße 31	0,1	BJ864 - 425	96,0	sg		
	1274	91336 Heroldsbach	0,1	BJ864 - 428	96,5	hv		
	1275	Tel. 01702031243	0,1	BJ864 - 429	95,0	sg		
							384,0	JSae1

Abteilung IV Zwerggrassen

Zwergwidder (ZwW) dunkel/eisengrau

Pr.: Sondershaus, Rainer (Obmann); Burisch, Helmut; Kött, Norbert; Ruble, Volker; Wunderlich, Dieter

263	1276	Nieth Anna-Lena	1,0	ZJ362 - 4212	95,5	sg		40,00
ZG III	1277	Höllgasse 1	1,0	ZJ362 - 4213	96,5	hv		40,00
	1278	73450 Neresheim	0,1	ZJ362 - 327	95,0	sg		40,00
	1279	Tel. 015258666348	1,0	ZJ362 - 325	96,0	sg		
							383,0	PK 2
264	1280	Anna und Lena Herrmann	1,0	SJ558 - 326	95,0	sg		
ZG II	1281	Am Steinberg 4 A	1,0	SJ558 - 327	96,5	hv		
	1282	08321 Zschorlau	1,0	SJ558 - 323	96,0	sg		55,00
	1283	Tel. 01635108467	1,0	SJ558 - 329	97,0	v	BS	
							384,5	DJM

Zwergwidder (ZwW) wildfarben

Pr.: Sondershaus, Rainer (Obmann); Burisch, Helmut; Kött, Norbert; Ruble, Volker; Wunderlich, Dieter

265	1284	Romy & Ole Schade	1,0	FJ61 - 3220	96,0	sg		60,00
ZG III	1285	Schulstraße 3b	0,1	FJ61 - 5227	96,0	sg		
	1286	27639 Wurster Nordseeküste	1,0	FJ61 - 3219	97,0	v	KLS	
	1287	Tel. 04741 9815487	0,1	FJ61 - 3221	96,5	hv		
							385,5	DVJM

Zg	Käfig	Aussteller	Ge	Täto	Punkte Präd	Preis	Verkauf
266	1288	Ria Restle	1,0	CJ544 - 6216	96,0	sg	50,00
ZG III	1289	Kastanienweg 10	0,1	CJ544 - 4213	95,5	sg	50,00
	1290	88696 Owingen	0,1	CJ544 - 4214	93,5	g	
	1291	Tel. 01721380530	1,0	CJ544 - 121	96,0	sg	50,00
					381,0	JSae1	
267	1292	Adrian Döring	1,0	TJ497 - 5222	95,5	sg	50,00
ZG III	1293	Friedensteinstrasse 89	1,0	TJ497 - 323	96,0	sg	50,00
	1294	99834 Gerstungen	1,0	TJ497 - 328	96,0	sg	
	1295	Tel. 01714370095	0,1	TJ497 - 3211	96,5	hv	150,00
					384,0	LVP	
268	1296	Paul und Emil Wirth	1,0	BJ1262 - 222	95,5	sg	50,00
ZG II	1297	Sonnenhügel 14	1,0	BJ1262 - 5227	96,5	hv	
	1298	97450 Arnstein	0,1	BJ1262 - 5226	95,5	sg	
	1299	Tel. 093534226	1,0	BJ1262 - 225	96,5	hv	
					384,0	ZDRKE	
269	1300	Tobias Schepp	1,0	HJ107 - 225	95,5	sg	45,00
ZG II	1301	Petersweg 10	1,0	HJ107 - 4227	96,5	hv	50,00
	1302	35305 Grünberg	0,1	HJ107 - 228	95,0	sg	50,00
	1303	Tel. 015124504919	0,1	HJ107 - 4229	96,0	sg	
					383,0	LVA	
270	1304	Rena Rickermann	1,0	IJ20 - 423	97,0	v	E
ZG II	1305	Kirchstr. 18	1,0	IJ20 - 425	96,5	hv	
	1306	49757 Lahn	1,0	IJ20 - 424	94,5	sg	
	1307	Tel. 05951/990825	0,1	IJ20 - 426	97,0	v	BS
					385,0	MDE	
271	1308	Noah Schäfer	1,0	SRJ95 - 421	96,5	hv	
ZG II	1309	Moselstraße 18	1,0	SRJ95 - 422	96,5	hv	
	1310	66809 Nalbach	0,1	SRJ95 - 424	95,5	sg	
	1311	Tel. 01632635308	1,0	SRJ95 - 429	96,5	hv	
					385,0	ZDRKE	
272	1312	Judy Krüger	1,0	MJ15 - 426	96,5	hv	
ZG II	1313	E.-Thälmann-Str.17	1,0	MJ15 - 429	96,0	sg	50,00
	1314	17335 Strasburg	0,1	MJ15 - 422	96,5	hv	
	1315	Tel. 015168401260	0,1	MJ15 - 424	96,5	hv	
					385,5	DJM	

Zg	Käfig	Aussteller	Ge	Täto	Punkte Präd	Preis	Verkauf
----	-------	------------	----	------	-------------	-------	---------

Zwergwidder (ZwW) gelb

Pr.: Sondershaus, Rainer (Obmann); Burisch, Helmut; Kött, Norbert; Ruble, Volker; Wunderlich, Dieter

273	1316	Schnepf Sophia	1,0	ZJ289 - 328	95,0	sg	30,00
ZG III	1317	Stettiner Str.7	0,1	ZJ289 - 5214	96,0	sg	30,00
	1318	75050 Gemmingen	0,1	ZJ289 - 4260	95,0	sg	35,00
	1319	Tel. 015785263127	0,1	ZJ289 - 4270	95,0	sg	35,00
						381,0	JSaE1

Zwergwidder (ZwW) chinchillafarbig

Pr.: Sondershaus, Rainer (Obmann); Burisch, Helmut; Kött, Norbert; Ruble, Volker; Wunderlich, Dieter

274	1320	Marco Scharmann	1,0	WJ314 - 2214	96,0	sg	60,00
ZG II	1321	Bodelschwingstraße 2	1,0	WJ314 - 2215	96,0	sg	60,00
	1322	59394 Südkirchen	1,0	WJ314 - 2216	96,0	sg	60,00
	1323	Tel. 02596/529980	1,0	WJ314 - 2217	95,5	sg	60,00
						383,5	PK 1

Zwergwidder (ZwW) schwarz

Pr.: Sondershaus, Rainer (Obmann); Burisch, Helmut; Kött, Norbert; Ruble, Volker; Wunderlich, Dieter

275	1324	Dennis und Larissa Müller	0,1	ZJ557 - 5221		fehlt	
ZG II	1325	Roggentalstraße 11	1,0	ZJ557 - 5220		fehlt	
	1326	73312 Geislingen	1,0	ZJ557 - 5219		fehlt	
	1327	Tel. 017670741422	1,0	ZJ557 - 5218		fehlt	
276	1328	Hannes Rook	1,0	MJ5 - 122	96,5	hv	70,00
ZG II	1329	Elbstr. 15	0,1	MJ5 - 123	96,0	sg	70,00
	1330	19273 Gosewerder	0,1	MJ5 - 124	95,5	sg	70,00
	1331	Tel. 01705769547	0,1	MJ5 - 125	95,0	sg	70,00
						383,0	DVJM
277	1332	Jette Milter	0,1	FJ158 - 428	95,0	sg	
ZG II	1333	Geesthöhe 5	1,0	FJ158 - 427	96,0	sg	40,00
	1334	21640 Bliedersdorf	0,1	FJ158 - 321	95,0	sg	
	1335	Tel. 015901118668	0,1	FJ158 - 322	94,5	sg	
						380,5	
278	1336	Felicia Backe	1,0	PJ76 - 427	95,5	sg	30,00
ZG III	1337	Am Eisenbach 11	1,0	PJ76 - 428	95,5	sg	30,00
	1338	66887 Glanbrücken	0,1	PJ76 - 429	95,0	sg	30,00
	1339	Tel. 01738575944	0,1	PJ76 - 223	96,0	sg	30,00
						382,0	SaE2

Zg	Käfig	Aussteller	Ge	Täto	Punkte Präd	Preis	Verkauf
279	1340	Klaudia Göpel	0,1	PJ10 - 5222	96,0	sg	
ZG III	1341	Bergstraße.23	0,1	PJ10 - 324		nb	
	1342	76857 Silz	1,0	PJ10 - 323	94,0	sg	
	1343	Tel. 0176/22863409	0,1	PJ10 - 4215	96,5	hv	BS
280	1344	Nico Arheidt	1,0	CJ66 - 121	95,5	sg	50,00
ZG III	1345	Hofweg 13	1,0	CJ66 - 122	95,5	sg	50,00
	1346	68766 Hockenheim	0,1	CJ66 - 3211	95,0	sg	70,00
	1347	Tel. 06205208919	0,1	CJ66 - 126		nb	
281	1348	Hannes Rook	0,1	MJ5 - 327	96,0	sg	70,00
ZG I	1349	Elbstr. 15	0,1	MJ5 - 328	96,0	sg	70,00
	1350	19273 Gosewerder	0,1	MJ5 - 3210	96,0	sg	70,00
	1351	Tel. 01705769547	1,0	HB3 - 417		nb	
282	1352	Klaudia Göpel	1,0	PJ10 - 5218	96,0	sg	50,00
ZG III	1353	Bergstraße.23	0,1	PJ10 - 4217	96,0	sg	50,00
	1354	76857 Silz	0,1	PJ10 - 326	95,5	sg	50,00
	1355	Tel. 0176/22863409	0,1	PJ10 - 325	96,5	hv	50,00
					384,0		DJM
283	1356	Isabell Hirschmann	1,0	GJ23 - 521	96,0	sg	30,00
ZG II	1357	Dorfstraße, 96	0,1	GJ23 - 522	96,0	sg	35,00
	1358	39249 GLINDE	1,0	GJ23 - 628	96,0	sg	30,00
	1359	Tel. 01787166620	0,1	GJ23 - 629	94,5	sg	35,00
					382,5		SaE2

Zwergwidder (ZwW) thüringerfarbig

Pr.: Sondershaus, Rainer (Obmann); Burisch, Helmut; Kött, Norbert; Ruble, Volker; Wunderlich, Dieter

284	1360	Leonie Danetzki	1,0	BJ1262 - 4116	96,5	hv	
ZG I	1361	Dianaburgweg 2	1,0	H9 - 321	96,0	sg	60,00
	1362	35638 Leun	0,1	HJ9 - 328	97,0	v	E
	1363	Tel. 06473 3269	0,1	HJ9 - 3240	96,0	sg	
					385,5		MDE
285	1364	Joshua und Linus Höfling	1,0	BJ1262 - 122	97,0	v	E
ZG III	1365	Neuweg 9	0,1	BJ1262 - 2215	96,5	hv	
	1366	97753 Karlstadt	0,1	BJ1262 - 123	96,0	sg	
	1367	Tel. 093534226	0,1	BJ1262 - 125	97,0	v	BS
					386,5		DJM

Zg	Käfig	Aussteller	Ge	Täto	Punkte Präd	Preis	Verkauf
286	1368	Noah Pitsch	1,0	PJ94 - 524	96,0 sg		50,00
ZG II	1369	Neugasse 64	1,0	PJ94 - 626	96,0 sg		50,00
	1370	67454 Haßloch	0,1	PJ94 - 525	95,0 sg		50,00
	1371	Tel. 015146614380	0,1	PJ94 - 6211	94,5 sg		
381,5						JSa1	

Zwergwidder (ZwW) lohfarbig schwarz

Pr.: Sondershaus, Rainer (Obmann); Burisch, Helmut; Kött, Norbert; Ruble, Volker; Wunderlich, Dieter

287	1372	Mia Brescher	1,0	GJ571 - 5217	95,5 sg		30,00
ZG II	1373	Osterbrink, 6	0,1	GJ571 - 5223	96,0 sg		35,00
	1374	38871 Drübeck	1,0	GJ571 - 5225	94,0 sg		30,00
	1375	Tel. 01751982681	0,1	GJ571 - 5227	95,0 sg		
380,5							

Zwergwidder (ZwW) weißgrannenfarbig schwarz

Pr.: Sondershaus, Rainer (Obmann); Burisch, Helmut; Kött, Norbert; Ruble, Volker; Wunderlich, Dieter

288	1376	Bauer Julia	1,0	BJ695 - 3210	96,0 sg		40,00
ZG II	1377	Konradstr.43	0,1	BJ695 - 327	96,5 hv		40,00
	1378	94065 Waldkichen	0,1	BJ695 - 7228	94,5 sg		40,00
	1379	Tel. 085812342	0,1	BJ695 - 7229	95,0 sg		40,00
382,0						DJM	
289	1380	Clarissa Kühn	0,1	GJ209 - 423	96,0 sg		60,00
ZG III	1381	Bauernweg 18	1,0	GJ209 - 525	96,0 sg		60,00
	1382	06721 Osterfeld	0,1	GJ209 - 526	94,5 sg		60,00
	1383	Tel. 01713144742	0,1	GJ209 - 9211	91,0 b		60,00
377,5							

Zwergwidder (ZwW) schwarzgrannenfarbig

Pr.: Feuerer, Uwe (Obmann); Hennig, Rainer; Mertens, Klaus; Nöppert, Marcel; Wolf, Klaus

290	1384	Lukas Forwick/Frigge	1,0	W227 - 318	96,5 hv		
ZG I	1385	Klenzestr. 25	0,1	WJ227 - 4233	96,5 hv		
	1386	59071 Hamm	0,1	WJ227 - 4234	96,0 sg		
	1387	Tel. 023819720540	0,1	WJ227 - 4235	95,5 sg		
384,5						DJM	

Zg	Käfig	Aussteller	Ge	Täto	Punkte Präd	Preis	Verkauf
Zwergwidder (ZwW) marderfarbig blau							
Pr.: Feuerer, Uwe (Obmann); Hennig, Rainer; Mertens, Klaus; Nöppert, Marcel; Wolf, Klaus							
291	1388	Weppler Emmely	1,0	KJ97 - 221	97,0 v	KLS	50,00
ZG III	1389	Hermann-Löns-Str.8	1,0	KJ97 - 326	96,5 hv		40,00
	1390	36217 Ronshausen	1,0	KJ97 - 223	96,0 sg		40,00
	1391	Tel. 01635103781	0,1	KJ97 - 327	95,5 sg		40,00
						385,0	DJM
Zwergwidder (ZwW) wildfarben-weiß							
Pr.: Feuerer, Uwe (Obmann); Hennig, Rainer; Mertens, Klaus; Nöppert, Marcel; Wolf, Klaus							
292	1392	Linnéa Dworatzek	1,0	SJ558 - 425	96,5 hv		40,00
ZG III	1393	Teichstraße 13	1,0	SJ558 - 221	96,0 sg		40,00
	1394	08321 Zschorlau	1,0	SJ558 - 628	95,5 sg		40,00
	1395	Tel. 03771 458253	0,1	SJ558 - 427	96,0 sg		50,00
						384,0	DVJM
Zwergwidder (ZwW) schwarz-weiß							
Pr.: Feuerer, Uwe (Obmann); Hennig, Rainer; Mertens, Klaus; Nöppert, Marcel; Wolf, Klaus							
293	1396	Ida Arheidt	1,0	CJ66 - 523	94,5 sg		50,00
ZG III	1397	Hofweg 13	1,0	CJ66 - 524	96,5 hv		
	1398	68766 Hockenheim	0,1	CJ66 - 525	96,0 sg		
	1399	Tel. 06205208919	0,1	CJ66 - 526	95,5 sg		70,00
						382,5	
Zwergwidder (ZwW) weiß RA (=Rotaugen)							
Pr.: Feuerer, Uwe (Obmann); Hennig, Rainer; Mertens, Klaus; Nöppert, Marcel; Wolf, Klaus							
294	1400	Marlon klippstein	0,1	TJ660 - 3211	96,5 hv		
ZG III	1401	Marktstrasse 42	0,1	TJ660 - 4213	96,0 sg		25,00
	1402	99991 Grosengottern	1,0	TJ660 - 4214	96,0 sg		25,00
	1403	Tel. 01723505036	1,0	TJ660 - 4216	96,5 hv		25,00
						385,0	PK 1
295	1404	Cara & Lucas Meyburg	0,1	IJ101 - 5213	97,5 v	BS	80,00
ZG II	1405	Haschenbroker Weg	0,1	IJ101 - 5214	96,5 hv		
	1406	26197 Haschenbrok	1,0	IJ101 - 5215	97,0 v	KLS	
	1407	Tel. 016094646173	0,1	IJ101 - 5216	97,0 v	E	80,00
						388,0	DJM
296	1408	Mia Anderson	0,1	FJ581 - 323	97,0 v	KLS	
ZG III	1409	In der Neustadt 6	1,0	FJ581 - 328	96,5 hv		
	1410	31737 Rinteln	0,1	FJ581 - 4215	96,5 hv		
	1411	Tel. 0575142885	0,1	FJ581 - 322	96,5 hv		
						386,5	DVJM

Zg	Käfig	Aussteller	Ge	Täto	Punkte Präd	Preis	Verkauf
297	1412	Charlotte Hammer	1,0	WJ490 - 5223	95,5 sg		30,00
ZG II	1413	Bosfelder Weg 8	0,1	WJ490 - 5224	95,5 sg		40,00
	1414	33442Herzebrock-Clarholz	0,1	WJ490 - 5225	96,5 hv		40,00
	1415	Tel. 015751551585	0,1	WJ490 - 5226	96,5 hv		40,00
					384,0	JSae1	
298	1416	Emily Otto	1,0	SJ211 - 4220	96,5 hv		
ZG II	1417	Obere Hauptstraße 92	1,0	SJ211 - 4221	96,0 sg		
	1418	09232 Hartmannsdorf	1,0	SJ211 - 4225	97,0 v	E	90,00
	1419	Tel. 01629846100	1,0	SJ211 - 4227	96,0 sg		90,00
					385,5	LVP	
299	1420	Cara & Lucas Meyburg	1,0	IJ101 - 527	96,5 hv		
ZG II	1421	Haschenbroker Weg	1,0	IJ101 - 5211	96,5 hv		
	1422	26197 Haschenbrok	0,1	IJ101 - 5220	96,5 hv		80,00
	1423	Tel. 016094646173	0,1	IJ101 - 5221	96,5 hv		
					386,0	MDE	
300	1424	lukas Fritsch	1,0	HHJ-50 - 529	96,0 sg		50,00
ZG II	1425	Hoffstrasse 70	1,0	HHJ-50 - 5210	95,5 sg		50,00
	1426	21079 Hamburg	1,0	HHJ-50 - 225	96,5 hv		50,00
	1427	Tel. 017634829168	0,1	HHJ-50 - 226	96,5 hv		50,00
					384,5	PK 2	
301	1428	Jonas Finke	1,0	CJ600 - 4236	96,5 hv		30,00
ZG III	1429	Logauweg 6	1,0	CJ600 - 4235	96,0 sg		30,00
	1430	68307 Mannheim	1,0	CJ600 - 5253	95,5 sg		
	1431	Tel. 0621785661	0,1	CJ600 - 6272	96,0 sg		
					384,0		
Zwergwidder (ZwW) weiß BIA (=Blauaugen)							
Pr.: Feuerer, Uwe (Obmann); Hennig, Rainer; Mertens, Klaus; Nöppert, Marcel; Wolf, Klaus							
302	1432	Zola Steiner	0,1	PJ10 - 329	96,5 hv		
ZG II	1433	Schulstr.5	0,1	PJ10 - 5225	96,5 hv		50,00
	1434	76891 Bundenthal	1,0	PJ10 - 5220	96,0 sg		50,00
	1435	Tel. 01737369160	1,0	PJ10 - 223	95,5 sg		
					384,5	SaE2	
303	1436	Emma Bertsche	1,0	CJ544 - 5220	95,5 sg		50,00
ZG II	1437	Kogenbach 6	1,0	CJ544 - 5221	96,0 sg		50,00
	1438	88662 Überlingen	1,0	CJ544 - 5222	95,5 sg		50,00
	1439	Tel. 01721380530	1,0	CJ544 - 5223	96,0 sg		50,00
					383,0		

Zg	Käfig	Aussteller	Ge	Täto	Punkte Präd	Preis	Verkauf
304	1440	Zola Steiner	0,1	PJ10 - 4215	97,0 v	E	
ZG II	1441	Schulstr.5	1,0	PJ10 - 5217	96,5 hv		50,00
	1442	76891 Bundenthal	1,0	PJ10 - 5224	96,5 hv		
	1443	Tel. 01737369160	1,0	PJ10 - 5218	97,0 v	BS	50,00
					387,0	DJM	
305	1444	Emma Bertsche	1,0	CJ544 - 4214	96,5 hv		50,00
ZG II	1445	Kogenbach 6	1,0	CJ544 - 2212	96,0 sg		50,00
	1446	88662 Überlingen	0,1	CJ544 - 2213	96,0 sg		
	1447	Tel. 01721380530	0,1	CJ544 - 4215	96,0 sg		50,00
					384,5	LVA	
306	1448	Zola Steiner	1,0	PJ10 - 4211	96,5 hv		
ZG III	1449	Schulstr.5	1,0	PJ10 - 4214	96,0 sg		
	1450	76891 Bundenthal	1,0	PJ10 - 4212	95,5 sg		
	1451	Tel. 01737369160	0,1	PJ10 - 5219	96,5 hv		
					384,5	SaE1	
307	1452	Celine Frey	1,0	CJ237 - 224	96,5 hv		40,00
ZG II	1453	Blockfeldstr.	1,0	CJ237 - 222	96,5 hv		40,00
	1454	67112 Mutterstadt	1,0	CJ237 - 221	96,0 sg		
	1455	Tel. 017631203241	0,1	CJ237 - 228	96,0 sg		
					385,0	ZDRKE	

Zwergschecken (ZwSch) dreifarbig

Pr.: Feuerer, Uwe (Obmann); Hennig, Rainer; Mertens, Klaus; Nöppert, Marcel; Wolf, Klaus

308	1456	Emilie Schweigel	0,1	GJ824 - 524	94,0 sg		45,00
ZG III	1457	Hans-Beimler-Str 6	1,0	GJ824 - 526	95,5 sg		45,00
	1458	29410 Salzwedel	1,0	GJ824 - 422	96,0 sg		45,00
	1459	Tel. 015252369860	0,1	GJ824 - 629	95,5 sg		45,00
					381,0		

Hermelin (He) RA (=Rotaugen)

Pr.: Feuerer, Uwe (Obmann); Hennig, Rainer; Mertens, Klaus; Nöppert, Marcel; Wolf, Klaus

	1460	Lea Hecker	1,0	SJ325 - 621	94,5 sg		60,00
	1461	Lea Hecker	1,0	SJ325 - 723	96,0 sg		80,00

Zg	Käfig	Aussteller	Ge	Täto	Punkte	Präd	Preis	Verkauf
Hermelin (He) BIA (=Blauaugen)								
Pr.: Feuerer, Uwe (Obmann); Hennig, Rainer; Mertens, Klaus; Nöppert, Marcel; Wolf, Klaus								
309	1462	Leon Balthasar	1,0	HJ303 - 62101	96,0	sg		100,00
ZG II	1463	Oberer Weltersberg 6	0,1	HJ303 - 62104	96,0	sg		
	1464	35080 Bad Endbach	1,0	HJ303 - 62100	97,0	v	E	100,00
	1465	Tel. 02776922497	0,1	HJ303 - 4257	97,5	v	KLS	
					386,5		ZDRKE	
310	1466	Richard Eidmann	1,0	G199 - 111	96,5	hv		
ZG I	1467	Wetterscheidter Straße 24	1,0	GJ199 - 321	97,0	v	E	
	1468	06618 Punkewitz	1,0	GJ199 - 322	96,5	hv		80,00
	1469	Tel. 01789217169	0,1	GJ199 - 323	96,0	sg		199,00
					386,0		JSae1	
311	1470	Leon Balthasar	1,0	HJ303 - 6295	97,0	v	E	100,00
ZG III	1471	Oberer Weltersberg 6	0,1	HJ303 - 3235	96,5	hv		
	1472	35080 Bad Endbach	0,1	HJ303 - 5270	97,0	v	E	
	1473	Tel. 02776922497	0,1	HJ303 - 4264	97,5	v	KLS	
					388,0		DJM	
312	1474	Charlien Klein	1,0	SRJ1 - 122	95,5	sg		80,00
ZG III	1475	Berschweilerstrasse 2	1,0	SRJ1 - 228	96,5	hv		
	1476	66571 Dirmingen	0,1	SRJ1 - 123	96,5	hv		
	1477	Tel. 015154736600	1,0	SRJ1 - 3210	96,5	hv		80,00
					385,0			
Farbenzwerge (FbZw) wildfarben								
Pr.: Feuerer, Uwe (Obmann); Hennig, Rainer; Mertens, Klaus; Nöppert, Marcel; Wolf, Klaus								
313	1478	Lina Nele Roock	0,1	MJ5 - 3212	96,5	hv		70,00
ZG II	1479	Elbstr. 15	1,0	MJ5 - 255	96,0	sg		70,00
	1480	19273 Gosewerder	1,0	MJ5 - 5218	96,5	hv		70,00
	1481	Tel. 01705769547	1,0	MJ5 - 5220	96,5	hv		70,00
					385,5		DJM	
314	1482	Jana Arendes	0,1	WJ53 - 5236	96,5	hv		
ZG II	1483	Liebestal 8	0,1	WJ53 - 5237	96,0	sg		
	1484	34434 Borgentreich	0,1	WJ53 - 5230	96,5	hv		
	1485	Tel. 05643/1626	0,1	WJ53 - 5231	95,5	sg		
					384,5		MDE	

Zg	Käfig	Aussteller	Ge	Täto	Punkte Präd	Preis	Verkauf
315	1486	Lina Nele Roock	0,1	MJ5 - 221	95,5 sg		70,00
ZG II	1487	Elbstr. 15	1,0	MJ5 - 228	96,5 hv		70,00
	1488	19273 Gosewerder	1,0	MJ5 - 226	96,0 sg		70,00
	1489	Tel. 01705769547	0,1	MJ5 - 5215	96,5 hv		70,00
					384,5	ZDRKE	
	1490	Anna und Lena Herrmann	0,1	SJ558 - 4222	96,5 hv		
Farbenzwerge (FbZw) schwarz							
Pr.: Feuerer, Uwe (Obmann); Hennig, Rainer; Mertens, Klaus; Nöppert, Marcel; Wolf, Klaus							
316	1491	L u E-L Strübbe	1,0	IJ151 - 121	97,0 v		
ZG III	1492	Am Wehr 15	1,0	IJ151 - 122	96,5 hv		75,00
	1493	48465 Samern	0,1	IJ151 - 124	97,0 v	BS	
	1494		1,0	IJ151 - 125	97,0 v	BS	
					387,5	DJM	
317	1495	Anna und Lena Herrmann	1,0	SJ558 - 6213	96,5 hv		150,00
ZG I	1496	Am Steinberg 4 A	1,0	SJ558 - 102	96,5 hv		
	1497	08321 Zschorlau	0,1	SJ558 - 6215	96,0 sg		80,00
	1498	Tel. 01635108467	0,1	SJ558 - 6216	96,5 hv		80,00
					385,5	MDE	
Farbenzwerge (FbZw) havannafarbig							
Pr.: Feuerer, Uwe (Obmann); Hennig, Rainer; Mertens, Klaus; Nöppert, Marcel; Wolf, Klaus							
318	1499	Jacob-Elias Velten	0,1	HJ15 - 323	96,0 sg		50,00
ZG III	1500	Usingerstraße 16	0,1	HJ15 - 429	96,5 hv		45,00
	1501	35641 Oberquembach	0,1	HJ15 - 324	95,5 sg		40,00
	1502	Tel. 060859897946	1,0	HJ15 - 322	96,5 hv		35,00
					384,5	ZDRKE	
319	1503	David Kuhn	1,0	ZJ82 - 429	96,0 sg		35,00
ZG II	1504	Neulerstraße 8	1,0	ZJ82 - 427	96,0 sg		40,00
	1505	73460 Hüttlingen	0,1	ZJ82 - 121	96,0 sg		
	1506	Tel. 0176 45843100	1,0	ZJ82 - 124	96,5 hv		40,00
					384,5	DJM	
320	1507	Felix Thiel	1,0	RNJ41 - 2210	95,5 sg		60,00
ZG II	1508	In der Lerchwies 23	1,0	RNJ41 - 4232	96,0 sg		60,00
	1509	55776 Reichenbach	0,1	RNJ41 - 2212	95,5 sg		
	1510		0,1	RNJ41 - 4234	95,5 sg		60,00
					382,5	SaE2	

Zg	Käfig	Aussteller	Ge	Täto	Punkte Präd	Preis	Verkauf
----	-------	------------	----	------	-------------	-------	---------

Farbenzwerge (FbZw) rot

Pr.: Feuerer, Uwe (Obmann); Hennig, Rainer; Mertens, Klaus; Nöppert, Marcel; Wolf, Klaus

321	1511	Elias Apel	1,0	KJ97 - 528	95,0 sg		60,00
ZG III	1512	Bahnhofstr. 15	0,1	KJ97 - 525	95,5 sg		60,00
	1513	36217 Ronshausen	0,1	KJ97 - 522	95,5 sg		60,00
	1514	Tel. 015121220006	1,0	KJ97 - 521	96,0 sg		60,00
					382,0	DVJM	
	1515	Carolín Kuhn	1,0	ZJ82 - 729	95,5 sg		

Farbenzwerge (FbZw) fehfarbig

Pr.: Feuerer, Uwe (Obmann); Hennig, Rainer; Mertens, Klaus; Nöppert, Marcel; Wolf, Klaus

322	1516	Tim Michael Wenzel	1,0	TJ345 - 321	95,5 sg		
ZG II	1517	Reinhardsbrunner Str. 29	0,1	TJ345 - 323	96,0 sg		
	1518	99867 Gotha	0,1	TJ345 - 328	96,5 hv		
	1519	Tel. +4917680549003	0,1	TJ345 - 329	95,0 sg		
					383,0	JSae1	
323	1520	Tim Broghammer	0,1	ZJ297 - 3210	96,0 sg		50,00
ZG II	1521	Kreuzstr. 16	0,1	ZJ297 - 329	96,5 hv		50,00
	1522	78733 Aichhalden	1,0	ZJ297 - 4212	96,5 hv		40,00
	1523	Tel. 015903798195	1,0	ZJ297 - 4211	96,0 sg		
					385,0	DJM	

Farbenzwerge (FbZw) luxfarbig

Pr.: Feuerer, Uwe (Obmann); Hennig, Rainer; Mertens, Klaus; Nöppert, Marcel; Wolf, Klaus

	1524	Finn Dausch	1,0	ZJ97 - 621	95,5 sg		
	1525	Finn Dausch	0,1	ZJ97 - 522	96,5 hv		
	1526	Finn Dausch	0,1	ZJ97 - 624	nb		
	1527	Finn Dausch	0,1	ZJ97 - 625	95,0 sg		

Farbenzwerge (FbZw) chinchillafarbig

Pr.: Feuerer, Uwe (Obmann); Hennig, Rainer; Mertens, Klaus; Nöppert, Marcel; Wolf, Klaus

324	1528	Jonas Diedrich	1,0	WJ53 - 5216	96,0 sg		60,00
ZG II	1529	Grimmweg	0,1	WJ53 - 5217	96,0 sg		60,00
	1530	37697 Lauenförde	0,1	WJ53 - 6230	96,5 hv		120,00
	1531	Tel. 01707307256	0,1	WJ53 - 6231	96,0 sg		
					384,5	DJM	

Zg	Käfig	Aussteller	Ge	Täto	Punkte	Präd	Preis	Verkauf
Farbenzwerge (FbZw) perlfehsfarbig								
Pr.: Feuerer, Uwe (Obmann); Hennig, Rainer; Mertens, Klaus; Nöppert, Marcel; Wolf, Klaus								
325	1532	Max Mittag	1,0	MJ15 - 3210	96,0	sg		50,00
ZG II	1533	Hauptstraße 55 Lübbenow	0,1	MJ15 - 3211	96,5	hv		
	1534	17337 Uckerland	1,0	MJ15 - 4214	95,5	sg		
	1535	Tel. 01629163259	1,0	MJ15 - 4216	96,0	sg		
					384,0		DJM	
326	1536	Ben Hoidecker	1,0	ZJ206 - 322	95,0	sg		60,00
ZG III	1537	Löchlesäcker 27	1,0	ZJ206 - 327	95,5	sg		60,00
	1538	71691 Freiberg am Neckar	0,1	ZJ206 - 3211	94,5	sg		
	1539	Tel. 01736691281	0,1	ZJ206 - 328	94,0	sg		
					379,0			
Farbenzwerge (FbZw) hellsilber								
Pr.: Feuerer, Uwe (Obmann); Hennig, Rainer; Mertens, Klaus; Nöppert, Marcel; Wolf, Klaus								
327	1540	Linus Schlegel	1,0	TJ133 - 223	94,5	sg		55,00
ZG II	1541	Weltwitz Nr. 21	1,0	TJ133 - 224	95,5	sg		55,00
	1542	07819 Schmieritz	1,0	TJ133 - 226	95,0	sg		55,00
	1543	Tel. 01729594380	1,0	TJ133 - 228	96,0	sg		55,00
					381,0			
Farbenzwerge (FbZw) weißgrannenfarbig schwarz								
Pr.: Feuerer, Uwe (Obmann); Hennig, Rainer; Mertens, Klaus; Nöppert, Marcel; Wolf, Klaus								
328	1544	Anna Laufer	1,0	WJ298 - 324	96,5	hv		50,00
ZG III	1545	Lintvenn 22	0,1	WJ298 - 326	97,0	v	BS	
	1546	48346 Ostbevern	1,0	WJ298 - 7221	96,0	sg		50,00
	1547	Tel. 02532957104	1,0	WJ298 - 7222	95,0	sg		
					384,5		DJM	
329	1548	Vanessa Heisler	0,1	KJ22 - 222	95,5	sg		30,00
ZG III	1549	Bubornstraße 8	1,0	KJ22 - 223	96,0	sg		30,00
	1550	34479 Breuna	1,0	KJ22 - 227	95,5	sg		30,00
	1551	Tel. 015201060261	0,1	KJ22 - 229	96,5	hv		30,00
					383,5		JSae1	
330	1552	Anna Laufer	0,1	WJ298 - 325	95,5	sg		
ZG III	1553	Lintvenn 22	1,0	WJ298 - 5210	95,0	sg		50,00
	1554	48346 Ostbevern	0,1	WJ298 - 5213	95,5	sg		
	1555	Tel. 02532957104	0,1	WJ298 - 7224	96,5	hv		
					382,5		JSae1	

Zg	Käfig	Aussteller	Ge	Täto	Punkte Präd	Preis	Verkauf
331	1556	Max Eiermann	1,0	CJ181 - 5216	95,5	sg	50,00
ZG II	1557	Karlsruher Straße 60	1,0	CJ181 - 5217	95,0	sg	50,00
	1558	74889 Sinsheim	1,0	CJ181 - 422	95,5	sg	
	1559	Tel. 01606383728	0,1	CJ181 - 423	96,0	sg	

382,0

Farbenzwerge (FbZw) hototfarbig

Pr.: Feuerer, Uwe (Obmann); Hennig, Rainer; Mertens, Klaus; Nöppert, Marcel; Wolf, Klaus

332	1560	Pia u. Lea Siemers	1,0	IJ52 - 2213	96,5	hv	
ZG II	1561	Störtebeker-Riede 40	1,0	IJ52 - 2214	96,0	sg	
	1562	26506 Leybuchtpolder	1,0	IJ52 - 5236	96,5	hv	
	1563	Tel. 049269095777	0,1	IJ52 - 5248	95,0	sg	

384,0 LVA

Farbenzwerge (FbZw) japanerfarbig

Pr.: Feuerer, Uwe (Obmann); Hennig, Rainer; Mertens, Klaus; Nöppert, Marcel; Wolf, Klaus

333	1564	Till Barthel	1,0	SJ575 - 222	96,5	hv	100,00
ZG III	1565	Baumschulenstr. 28	1,0	SJ575 - 223	96,0	sg	100,00
	1566	01731 Kreischa	0,1	SJ575 - 5210	96,5	hv	
	1567	Tel. 01726090530	0,1	SJ575 - 5212	94,5	sg	

383,5 JSae1

Farbenzwerge (FbZw) lohfarbig schwarz

Pr.: Feuerer, Uwe (Obmann); Hennig, Rainer; Mertens, Klaus; Nöppert, Marcel; Wolf, Klaus

334	1568	Lena Ruland	1,0	RJ209 - 3212	96,5	hv	50,00
ZG III	1569	Bergstraße 49	1,0	RJ209 - 321	97,5	v	BS
	1570	52372 Kreuzau - Winden	0,1	RJ209 - 2210	96,5	hv	50,00
	1571	Tel. 02422-901305	0,1	RJ209 - 3220	96,0	sg	

386,5

Farbenzwerge (FbZw) lohfarbig braun

Pr.: Feuerer, Uwe (Obmann); Hennig, Rainer; Mertens, Klaus; Nöppert, Marcel; Wolf, Klaus

335	1572	Nik Mittag	1,0	MJ15 - 123	96,0	sg	
ZG III	1573	Hauptstraße 55 Lübbenow	1,0	MJ15 - 124	95,5	sg	
	1574	17337 Uckerland	1,0	MJ15 - 2210	96,5	hv	
	1575	Tel. 01629163259	0,1	MJ15 - 4213	96,5	hv	

384,5 DJM

336	1576	Jannik Friess	1,0	BJ1343 - 423	94,5	sg	45,00
ZG III	1577	Quellenstr. 8	1,0	BJ1343 - 321	95,5	sg	35,00
	1578	63840 Hausen	0,1	BJ1343 - 526	95,5	sg	
	1579	Tel. 01719374921	0,1	BJ1343 - 528	95,0	sg	

380,5

Zg	Käfig	Aussteller	Ge	Täto	Punkte Präd	Preis	Verkauf
337	1580	Ilea Köneking	1,0	UJ38 - 224	96,5	hv	
ZG III	1581	Hamburger Str. 6a	0,1	UJ38 - 222	97,0	v	KLS
	1582	23845 Borstel	0,1	UJ38 - 528	95,5	sg	40,00
	1583	Tel. 0171-1405966	0,1	UJ38 - 5211	95,0	sg	
384,0							SaE2

Farbenzwerge (FbZw) russenfarbig schwarz-weiß

Pr.: Feuerer, Uwe (Obmann); Hennig, Rainer; Mertens, Klaus; Nöppert, Marcel; Wolf, Klaus

338	1584	Nik Mittag	1,0	MJ15 - 125	96,5	hv	50,00
ZG III	1585	Hauptstraße 55 Lübbenow	1,0	MJ15 - 2212	96,5	hv	
	1586	17337 Uckerland	0,1	MJ15 - 3233	96,5	hv	
	1587	Tel. 01629163259	0,1	MJ15 - 3232	96,0	sg	
385,5							DJM
339	1588	Lea Sitta	1,0	BJ323 - 527	96,5	hv	
ZG II	1589	Dorfstraße 60a	1,0	BJ323 - 523	96,0	sg	
	1590	86874 Mattsies	0,1	BJ323 - 526	96,0	sg	
	1591	Tel. 01728501392	0,1	BJ323 - 529	95,5	sg	
384,0							SaE2

Zg	Käfig	Aussteller	Ge	Täto	Punkte	Präd	Preis	Verkauf
----	-------	------------	----	------	--------	------	-------	---------

Abteilung I Große Rassen

Deutsche Riesen (DR) dunkel-/eisengrau

Pr.: Feuerer, Uwe (Obmann); Hennig, Rainer; Mertens, Klaus; Nöppert, Marcel; Wolf, Klaus

340	1592	Andreas Müller	0,1	S459 - 4219	95,0	sg		150,00
ZG III	1593	Goetheweg 12	0,1	S459 - 4215	95,5	sg		150,00
	1594	09247 Chemnitz	0,1	S459 - 4216	95,5	sg		
	1595		1,0	S459 - 327	97,0	v	E	150,00
					383,0		SaE2	
341	1596	Sabine Eggerking	1,0	I47 - 123	97,0	v	BS	
ZG II	1597	Sudenthronenstr. 2	1,0	I47 - 124	97,0	v	E	
	1598	26835 Holtland	1,0	I47 - 229	96,5	hv		
	1599	Tel. 01708343040	0,1	I47 - 2211	96,0	sg		
					386,5		DM	
342	1600	Stefan/Nina Neuhaus/Hillebr	1,0	I5 - 322	96,5	hv		150,00
ZG III	1601	Möwenstraße 10	1,0	I5 - 323		fehlt		
	1602	27804 Berne	0,1	I5 - 325	95,5	sg		150,00
	1603	Tel. 04406920679	0,1	I5 - 326	95,5	sg		
343	1604	Petra Jensen	0,1	U86 - 4222	96,0	sg		
ZG III	1605	Gangerschilddorf 1a	1,0	U86 - 127	96,0	sg		150,00
	1606	24392 Wagersrott	1,0	U86 - 4227	96,0	sg		150,00
	1607	Tel. 0174-2402573	1,0	U86 - 2214	95,5	sg		
					383,5		SaE2	
344	1608	Thomas Reich	1,0	S563 - 516	96,5	hv		
ZG I	1609	Turnhallenweg7	0,1	S563 - 522	96,0	sg		
	1610	08297 Zwönitz	0,1	S563 - 523	96,0	sg		
	1611	Tel. 015209983289	0,1	S563 - 524	96,0	sg		
					384,5		DVM	
	1612	Andreas Müller	1,0	S459 - 329	96,0	sg		150,00
	1613	Andreas Müller	1,0	S459 - 327	95,5	sg		150,00

Deutsche Riesen (DR) wildfarben

Pr.: Feuerer, Uwe (Obmann); Berstecher, Jürgen; Höslmeier, Andreas; Wortmann, Dirk; Wörtmann, Peter

345	1614	Hans-Hinrich Huber	1,0	HB20 - 121	97,0	v	E	150,00
ZG II	1615	Steinkamp 5	1,0	HB20 - 122	96,5	hv		
	1616	27612 Loxstedt-Bexhövede	1,0	HB20 - 2220	96,5	hv		150,00
	1617	Tel. 04703 5982	0,1	HB20 - 2223	96,0	sg		150,00
					386,0		ZDRKE	

Zg	Käfig	Aussteller	Ge	Täto	Punkte Präd	Preis	Verkauf
346	1618	Markus Schleicher	0,1	K64 - 1239	94,5 sg		150,00
ZG III	1619	Knorrsstraße 32	1,0	K64 - 1236	95,0 sg		150,00
	1620	97786 Motten	1,0	K64 - 1227	96,5 hv		150,00
	1621	Tel. 01714919266	0,1	K64 - 1264	95,5 sg		150,00
					381,5		
347	1622	Matthias Ehser	1,0	R215 - 4260		fehlt	
ZG II	1623	Kreuzherrenstr. 42	1,0	R215 - 4261		fehlt	
	1624	52379 Langerwehe	1,0	R215 - 4262		fehlt	
	1625	Tel. 01719964114	1,0	R215 - 4263		fehlt	
348	1626	Heribert Leitschuh	1,0	K26 - 123	96,5 hv		
ZG III	1627	Federwischerstr.62	0,1	K26 - 5280	96,0 sg		
	1628	36103 Flieden	1,0	K26 - 126	96,5 hv		
	1629	Tel. 01717772030	1,0	K26 - 5275	96,0 sg		
					385,0	PK 1	
349	1630	Reinhardt Kilian	1,0	D280 - 42141		fehlt	150,00
ZG III	1631	Mühlenweg 4	1,0	D280 - 42144	96,0 sg		150,00
	1632	16348 Marienwerder	1,0	D280 - 42138		fehlt	150,00
	1633	Tel. 01729579164	0,1	D280 - 52155		fehlt	150,00
	1634			fehlt			
	1635			fehlt			
	1636	Josef u Thomas Barke	1,0	B784 - 3271	97,0 v	E	
	1637			fehlt			
351	1638	Jozef Marko	1,0	F158 - 22121	96,0 sg		
ZG II	1639	Beloveza 90	1,0	F158 - 1290	95,0 sg		250,00
	1640	08614 Beloveža	1,0	F158 - 52364	96,5 hv		
	1641	Tel. 00421905551384	1,0	F158 - 52363	96,0 sg		250,00
					383,5		
352	1642	Pawel Krawczyk	1,0	T596 - 1282	96,5 hv		
ZG III	1643	Raczka 17	0,1	T596 - 1261	96,0 sg		
	1644	48-317 Korfantow/Polen	1,0	T596 - 42241	95,5 sg		160,00
	1645	Tel. +48604747054	0,1	T596 - 52250	96,0 sg		
					384,0		

Zg	Käfig	Aussteller	Ge	Täto	Punkte Präd	Preis	Verkauf
353	1646	Heinz Hennen	1,0	R355 - 125	96,5 hv		130,00
ZG III	1647	Schulstr. 19 a	0,1	R355 - 5219	95,0 sg		130,00
	1648	52525 Heinsberg	0,1	R355 - 3212	95,0 sg		150,00
	1649	Tel. 02452 8397	0,1	R355 - 122	95,5 sg		
					382,0		
354	1650	Markus Schleicher	1,0	K64 - 123	96,0 sg		150,00
ZG III	1651	Knorrsstraße 32	0,1	K64 - 1256	96,0 sg		150,00
	1652	97786 Motten	1,0	K64 - 1261	97,0 v	E	150,00
	1653	Tel. 01714919266	0,1	K64 - 1258	96,0 sg		150,00
					385,0	LVA	
355	1654	Tobias Rang	1,0	HH52 - 1225	fehlt		
ZG III	1655	Pinnebergerstraße 81	1,0	HH52 - 1227	fehlt		
	1656	25462 Rellingen	0,1	HH52 - 32205	fehlt		
	1657	Tel. 015117111757	0,1	HH52 - 32209	fehlt		
356	1658	Sabine Eggerking	1,0	I47 - 122	96,5 hv		
ZG II	1659	Sudenthronenstr. 2	1,0	I47 - 124	96,5 hv		
	1660	26835 Holtland	1,0	I47 - 3210	97,5 v	BS	
	1661	Tel. 01708343040	1,0	I47 - 3211	97,0 v	KLS	
					387,5	DM	
357	1662	Josef Seiler	1,0	B365 - 1224	96,5 hv		130,00
ZG II	1663	Römerweg 2	1,0	B365 - 1217	95,5 sg		130,00
	1664	86660 Tapfheim	1,0	B365 - 3260	96,0 sg		130,00
	1665		1,0	B365 - 3258	96,5 hv		130,00
					384,5	SaE2	
358	1666	Werner Hartleb	1,0	T596 - 1215	96,0 sg		
ZG III	1667	Gartenstraße 19	1,0	T596 - 1216	96,0 sg		
	1668	37359 Büttstedt	1,0	T596 - 12102	95,5 sg		
	1669	Tel. 015156924830	0,1	T596 - 42207	96,0 sg		
					383,5		
359	1670	Matthias Ehser	1,0	R215 - 4264	fehlt		
ZG II	1671	Kreuzherrenstr. 42	1,0	R215 - 4265	fehlt		
	1672	52379 Langerwehe	1,0	R215 - 4266	fehlt		
	1673	Tel. 01719964114	1,0	R215 - 4267	fehlt		

Zg	Käfig	Aussteller	Ge	Täto	Punkte Präd	Preis	Verkauf
360	1674	Ottmar Fischer	0,1	K133 - 3228	96,0	sg	
ZG III	1675	Bürgermeister-Flach-Str.4	1,0	K133 - 3221	96,5	hv	
	1676	36169 Rasdorf	1,0	K133 - 3222	96,5	hv	
	1677	Tel. 0151 50449151	1,0	K133 - 2213	96,5	hv	150,00
385,5							
361	1678	Markus Schleicher	0,1	K64 - 1214	96,5	hv	250,00
ZG III	1679	Knorrstraße 32	1,0	K64 - 1270	96,0	sg	250,00
	1680	97786 Motten	0,1	K64 - 42101	96,5	hv	150,00
	1681	Tel. 01714919266	1,0	K64 - 1262	96,0	sg	200,00
385,0							LVP
362	1682	Peter Rink	0,1	P62 - 4268	96,0	sg	250,00
ZG II	1683	Brennesseleck 3	0,1	P62 - 4269	96,0	sg	250,00
	1684	67705 Trippstadt	0,1	P62 - 5272	96,0	sg	
	1685	Tel. 063069926010	0,1	P62 - 5273	96,5	hv	250,00
384,5							SaE2
363	1686	Leonhard Becker	1,0	R415 - 1218	96,5	hv	
ZG III	1687	Alten-Büchel-Straße 15	1,0	R415 - 1217	97,0	v	E
	1688	53819Neunkirchen-Seelschri	1,0	R415 - 121	96,5	hv	
	1689	Tel. 01784063514	0,1	R415 - 2254	97,0	v	E
387,0							DVM
364	1690	Mario Jensen	0,1	U86 - 1247	96,0	sg	150,00
ZG III	1691	Gangerschilddorf 1a	1,0	U86 - 1243	96,5	hv	150,00
	1692	24392 Wagersrott	1,0	U86 - 42119	96,5	hv	150,00
	1693	Tel. 0162-6798767	0,1	U86 - 42122	95,5	sg	
384,5							SaE2
365	1694	Heribert Leitschuh	0,1	K26 - 3243	96,5	hv	
ZG III	1695	Federwischerstr.62	1,0	K26 - 1227	96,5	hv	
	1696	36103 Flieden	1,0	K26 - 1210	96,5	hv	
	1697	Tel. 01717772030	1,0	K26 - 122	96,5	hv	
386,0							MDE
	1698	Reinhardt Kilian	1,0	D280 - 122	97,0	v	KLS
	1699	Reinhardt Kilian	1,0	D280 - 1280		nb	
	1700	Reinhardt Kilian	1,0	D280 - 42142	96,0	sg	
	1701	Reinhardt Kilian	1,0	D280 - 42138	96,0	sg	

Zg	Käfig	Aussteller	Ge	Täto	Punkte Präd	Preis	Verkauf
367	1702	Josef u Thomas Barke	1,0	B784 - 3268	96,5 hv		
ZG II	1703	Hohenriedstr. 48	1,0	B784 - 3272	96,5 hv		
	1704	93455 Traitsching	1,0	B784 - 3269	97,0 v	KLS	
	1705	Tel. 0171/5491098	1,0	B784 - 3265	96,5 hv		
					386,5	MDE	
368	1706	Jozef Marko	1,0	F158 - 22143	96,5 hv		
ZG III	1707	Beloveza 90	1,0	F158 - 1228	96,5 hv		
	1708	08614 Beloveža	1,0	F158 - 1213	97,0 v	E	
	1709	Tel. 00421905551384	0,1	F158 - 32235	96,5 hv		
					386,5	MDE	
369	1710	Markus Schleicher	1,0	K64 - 1271	96,5 hv		
ZG III	1711	Knorrstraße 32	1,0	K64 - 1243	96,0 sg		
	1712	97786 Motten	0,1	K64 - 1266	97,5 v	BS	
	1713	Tel. 01714919266	1,0	K64 - 2275	96,5 hv		
					386,5	PK	
370	1714	Pawel Krawczyk	1,0	T596 - 1244	96,5 hv		
ZG III	1715	Raczka 17	1,0	T596 - 32155	97,0 v	E	
	1716	48-317 Korfantow/Polen	1,0	T596 - 1243	96,5 hv		
	1717	Tel. +48604747054	0,1	T596 - 52249	95,5 sg		
					385,5	ZDRKE	
371	1718	Matthias Ehser	0,1	R215 - 4270	fehlt		
ZG III	1719	Kreuzherrenstr. 42	1,0	R215 - 4212	fehlt		
	1720	52379 Langerwehe	1,0	R215 - 4210	fehlt		
	1721	Tel. 01719964114	1,0	R215 - 4209	fehlt		
372	1722	Uwe Postel	1,0	U86 - 32113	96,0 sg		200,00
ZG III	1723	Klaus-Groth-weg 12	0,1	U86 - 1264	96,5 hv		120,00
	1724	25712 Burg	0,1	U86 - 1263	96,5 hv		90,00
	1725	Tel. 048252948	0,1	U86 - 32116	96,5 hv		200,00
					385,5	ZDRKE	
373	1726	Jiri Pacovsky	0,1	S209 - 32101	fehlt		
ZG III	1727	Nachodska 21	0,1	S209 - 3296	fehlt		
	1728	55101 Jaromer(Tschechien)	1,0	S209 - 1235	fehlt		
	1729	Tel. 602508355	1,0	S209 - 3284	fehlt		

Zg	Käfig	Aussteller	Ge	Täto	Punkte Präd	Preis	Verkauf
374	1730	Roland Blaschke	0,1	T87 - 3213	95,0 sg		150,00
ZG II	1731	Brunnenstr. 4	0,1	T87 - 3214	96,0 sg		
	1732	37296 Ringgau	0,1	T87 - 5226	95,5 sg		
	1733		1,0	T87 - 5220	95,0 sg		100,00
					381,5		
375	1734	Jens und Sven Rohdenburg	0,1	HB5 - 2236	95,5 sg		200,00
ZG III	1735	Anton-Menke-Weg 17	1,0	HB5 - 4256	96,5 hv		200,00
	1736	27711 Osterholz-Scharmbeck	1,0	HB5 - 4263	96,0 sg		
	1737	Tel. 015223606446	1,0	HB5 - 2238	96,5 hv		
					384,5	SaE1	
376	1738	Markus Schleicher	1,0	K64 - 122	96,5 hv		
ZG III	1739	Knorrsstraße 32	1,0	K64 - 1249	96,5 hv		
	1740	97786 Motten	1,0	K64 - 1228	97,0 v	E	
	1741	Tel. 01714919266	0,1	K64 - 1252	95,0 sg		
					385,0	PK 2	
377	1742	Rainer Steindorf	1,0	B1081 - 1226	96,0 sg		
ZG III	1743	Astheimer Str. 2	0,1	B1081 - 1216	95,5 sg		170,00
	1744	97332 Escherndorf	0,1	B1081 - 5261	96,5 hv		
	1745	Tel. 01712881717	0,1	B1081 - 5262	96,0 sg		
					384,0		
378	1746	Simone Fell	0,1	P48 - 4211	fehlt		130,00
ZG II	1747	Frankenweg 4	0,1	P48 - 4212	95,0 sg		130,00
	1748	66919 Herschberg	0,1	P48 - 323	95,0 sg		130,00
	1749	Tel. 015159869161	0,1	P48 - 326	fehlt		130,00
379	1750	Uwe Dressel	1,0	S323 - 1-2-17	96,5 hv		
ZG II	1751	Waldhäuser Str.4 B	1,0	S323 - 1-2-21	96,5 hv		
	1752	08262 Muldenhammer	1,0	S323 - 3-2-31	96,0 sg		
	1753	Tel. 015204304587	1,0	S323 - 3-2-35	95,0 sg		150,00
					384,0	SaE3	
380	1754	Bernd Wannöffel	1,0	F525 - 1270	96,5 hv		250,00
ZG III	1755	Eichenweg 7	1,0	F525 - 32180	97,0 v	E	200,00
	1756	21258 Heidenau	0,1	F525 - 32154	96,5 hv		
	1757	Tel. 015140809947	1,0	F525 - 1244	96,0 sg		200,00
					386,0	MDE	

Zg	Käfig	Aussteller	Ge	Täto	Punkte	Präd	Preis	Verkauf
381	1758	Herbert Henn	1,0	F61 - 5251	96,0	sg		
ZG III	1759	Im Mittelteil 1	1,0	F61 - 121	96,0	sg		200,00
	1760	21765 Nordleda	1,0	F61 - 2224	96,5	hv		200,00
	1761	Tel. 015120139090	0,1	F61 - 2221	96,0	sg		
					384,5		SaE2	
	1762	Heribert Leitschuh	1,0	K26 - 1286	96,0	sg		
	1763	Steffen Kukard	1,0	S331 - 3243		fehlt		140,00
	1764	Heiko Böschen	1,0	I124 - 1217		fehlt		120,00
	1765	Steffen Kukard	1,0	S331 - 2236	96,0	sg		140,00
	1766	Mario Feller	1,0	S88 - 3251		fehlt		120,00
	1767	Tobias Rang	1,0	HH52 - 1245		fehlt		100,00
	1768	Steffen Kukard	1,0	S331 - 2235	96,0	sg		140,00
	1769	Heiko Böschen	1,0	I124 - 1218	95,5	sg		170,00
	1770	Mario Feller	0,1	S88 - 3255	95,0	sg		120,00
	1771	Steffen Kukard	1,0	S331 - 2238		fehlt		140,00
	1772	Tobias Rang	1,0	HH52 - 42237		fehlt		110,00

Deutsche Riesen (DR) hasenfarbig

Pr.: Feuerer, Uwe (Obmann); Berstecher, Jürgen; Höslmeier, Andreas; Wortmann, Dirk; Wörtmann, Peter

382	1773	Hilmar Ernst	1,0	F66 - 127	94,0	sg		70,00
ZG III	1774	Gartenweg 7	1,0	F66 - 3215	95,0	sg		70,00
	1775	37154 Northeim	1,0	F66 - 4219	95,5	sg		
	1776	Tel. 0175 / 8472187	0,1	F66 - 4226	95,5	sg		
					380,0			
383	1777	Jens Lochmon	0,1	U86 - 026	95,0	sg		
ZG II	1778	Lauenberg 27	0,1	U86 - 0212	95,5	sg		
	1779	25337 Kölln-Reisiek	0,1	U86 - 4254	95,0	sg		80,00
	1780	Tel. 0151-61310558	0,1	U86 - 4255	95,0	sg		
					380,5		ZDRKE	
384	1781	Heiko Böschen	1,0	I124 - 4218	96,5	hv	KLS	100,00
ZG II	1782	Neuenweger Reihe	7 1,0	I124 - 4226	94,5	sg		100,00
	1783	27798 Hude (Oldb)	0,1	I124 - 4229	96,0	sg		160,00
	1784	Tel. 04484945964	1,0	I124 - 4219	95,0	sg		100,00
					382,0		DM	
385	1785	Rainer Paaschen	1,0	W297 - 021	93,5	g		
ZG III	1786	Am Kanal 65	1,0	W297 - 229	96,0	sg		
	1787	49549 Ladbergen	0,1	W297 - 2211	95,0	sg		
	1788	Tel. 0175 1974661	0,1	W297 - 2214	95,5	sg		120,00
					380,0		SaE2	

Zg	Käfig	Aussteller	Ge	Täto	Punkte	Präd	Preis	Verkauf
	1789	Hilmar Ernst	0,1	F66 - 4227			fehlt	
Deutsche Riesen (DR) schwarz								
Pr.: Feuerer, Uwe (Obmann); Berstecher, Jürgen; Höslmeier, Andreas; Wortmann, Dirk; Wörtmann, Peter								
386	1790	Katarina Marko	1,0	F158 - 4249	96,5	hv		250,00
ZG II	1791	BardejovskéKúpele4193/191,0	1,0	F158 - 4250	96,5	hv		250,00
	1792	08501 Bardejov	1,0	F158 - 4248		nb		
	1793	Tel. 00421915910444	1,0	F158 - 4252	95,0	sg		250,00
387	1794	Petra Jensen	0,1	U86 - 3217	96,0	sg		
ZG III	1795	Gangerschilddorf 1a	0,1	U86 - 224	95,0	sg		
	1796	24392 Wagersrott	1,0	U86 - 122	95,5	sg		150,00
	1797	Tel. 0174-2402573	1,0	U86 - 121	95,5	sg		
						382,0	DM	
Deutsche Riesen (DR) blau								
Pr.: Feuerer, Uwe (Obmann); Berstecher, Jürgen; Höslmeier, Andreas; Wortmann, Dirk; Wörtmann, Peter								
388	1798	Kerstin und klaus Lipinski-die	1,0	I5 - 121	96,5	hv		
ZG III	1799	Annenweg 4	1,0	I5 - 122	96,0	sg		
	1800	27755 Delmenhorst	0,1	I5 - 125	96,5	hv		
	1801	Tel. 017685606493	0,1	I5 - 3225	95,5	sg		150,00
						384,5	DM	
389	1802	Rainer Paaschen	1,0	W297 - 128	93,5	g		120,00
ZG III	1803	Am Kanal 65	0,1	W297 - 3236	96,0	sg		
	1804	49549 Ladbergen	0,1	W297 - 3241	96,5	hv	KLS	
	1805	Tel. 0175 1974661	0,1	W297 - 3242	95,5	sg		
						381,5	MDE	
390	1806	Reinhold Niehues	0,1	I4 - 022	95,0	sg		
ZG III	1807	Mühlenbachstrasse 28	1,0	I4 - 2217	95,0	sg		
	1808	49451 Holdorf	0,1	I4 - 2218	95,0	sg		
	1809	Tel. 05494-1532	0,1	I4 - 2219	94,0	sg		
						379,0	SaE2	
391	1810	Hendrik Hasenfuß	1,0	F517 - 2219			fehlt	
ZG III	1811	Walbecker Str. 37	1,0	F517 - 2232			fehlt	
	1812	38368 Grasleben	1,0	F517 - 121			fehlt	
	1813	Tel. 053579929690	0,1	F517 - 2238			fehlt	

Zg	Käfig	Aussteller	Ge	Täto	Punkte Präd	Preis	Verkauf
392	1814	Christoph Müller	0,1	B1076 - 125	96,0	sg	
ZG III	1815	Hintere Kirchgasse 12	1,0	B1076 - 1214	96,0	sg	
	1816	97078 Würzburg	1,0	B1076 - 126	95,5	sg	
	1817	Tel. 0157/85840768	1,0	B1076 - 3228	95,0	sg	130,00
					382,5		DVM
	1818	Kerstin und klaus Lipinski-die	0,1	I5 - 2214		fehlt	
	1819	Anna Hemberger	1,0	C124 - 2212	94,5	sg	150,00
	1820	Kerstin und klaus Lipinski-die	1,0	I5 - 3223		fehlt	

Deutsche Riesen (DR) blaugrau

Pr.: Feuerer, Uwe (Obmann); Berstecher, Jürgen; Höslmeier, Andreas; Wortmann, Dirk; Wörtmann, Peter

393	1821	Hans + Margarete Heß	1,0	H41 - 127	92,5	g	
ZG III	1822	Burggrabenstraße 17	1,0	H41 - 129	92,5	g	
	1823	68649 Groß-Rohrheim	0,1	H41 - 1214	95,0	sg	
	1824	Tel. 06245-6298	0,1	H41 - 126	95,5	sg	
					375,5		SaE3

Deutsche Riesen (DR) chinchillafarbig

Pr.: Feuerer, Uwe (Obmann); Berstecher, Jürgen; Höslmeier, Andreas; Wortmann, Dirk; Wörtmann, Peter

394	1825	Thomas Pinther	1,0	S658 - 4216	95,0	sg	
ZG II	1826	Lauenhainer Weg 24	1,0	S658 - 4217	96,0	sg	200,00
	1827	08451 Crimmitschau	1,0	S658 - 4218	95,5	sg	200,00
	1828	Tel. 03762931889	1,0	S658 - 4219	96,0	sg	200,00
					382,5		PK 2
395	1829	Andreas Lemmer	0,1	HB5 - 2242	97,0	v	BS
ZG II	1830	Gartenstraße 24	0,1	HB5 - 2243	95,5	sg	
	1831	27729 Hambergen	0,1	HB5 - 3256	96,5	hv	
	1832	Tel. 015774048130	1,0	HB5 - 3254	96,5	hv	
					385,5		DM
396	1833	Jozef Marko	1,0	F158 - 1214		nb	
ZG II	1834	Beloveza 90	1,0	F158 - 1222	96,0	sg	
	1835	08614 Beloveža	1,0	F158 - 3250	96,0	sg	250,00
	1836	Tel. 00421905551384	1,0	F158 - 3259	96,0	sg	250,00
397	1837	Thomas Pinther	1,0	S658 - 121	96,0	sg	
ZG III	1838	Lauenhainer Weg 24	1,0	S658 - 124	96,0	sg	
	1839	08451 Crimmitschau	1,0	S658 - 3211	95,0	sg	180,00
	1840	Tel. 03762931889	0,1	S658 - 4220	95,5	sg	200,00
					382,5		SaE1

Zg	Käfig	Aussteller	Ge	Täto	Punkte Präd	Preis	Verkauf
398	1841	Andreas Lemmer	1,0	HB5 - 2237	96,0	sg	
ZG III	1842	Garten straÙe 24	0,1	HB5 - 3259	96,0	sg	
	1843	27729 Hambergen	0,1	HB5 - 128		fehlt	250,00
	1844	Tel. 015774048130	0,1	HB5 - 129	96,0	sg	250,00
	1845	Thomas Pinther	0,1	S658 - 4221	95,5	sg	180,00
Deutsche Riesen (DR) gelb							
Pr.: Feuerer, Uwe (Obmann); Berstecher, Jürgen; Höslmeier, Andreas; Wortmann, Dirk; Wörtmann, Peter							
399	1846	Hans-Werner Ratje	1,0	U63 - 5215	95,0	sg	150,00
ZG III	1847	Grüne Twiete 66	0,1	U63 - 5217		nb	150,00
	1848	25469 Halstenbek	0,1	U63 - 2214	95,5	sg	
	1849	Tel. 0171 9941854	0,1	U63 - 126	95,5	sg	
400	1850	Leo Masa	1,0	R289 - 227	96,5	hv	150,00
ZG III	1851	Bearsdonkerstrasse 117	1,0	R289 - 228	95,5	sg	150,00
	1852	47647 Kerken	0,1	R289 - 4227	95,0	sg	200,00
	1853	Tel. 028318465	0,1	R289 - 3217	96,0	sg	150,00
					383,0	LVA	
401	1854	Frank Marohn	1,0	W871 - 125		fehlt	
ZG III	1855	Am Hang 7	0,1	W871 - 1227		fehlt	
	1856	58300 Witten	0,1	W871 - 1228		fehlt	
	1857		0,1	W871 - 3242		fehlt	
402	1858	Bernd LAUMANN	1,0	R338 - 222	96,5	hv	
ZG II	1859	Meenenkuhle 4	0,1	R338 - 2225	95,5	sg	
	1860	47509 Rheurdt	0,1	R338 - 2227	96,0	sg	
	1861	Tel. 0284250270	0,1	R338 - 2228	95,0	sg	
					383,0	SaE3	
403	1862	Leo Masa	1,0	R289 - 221	96,5	hv	
ZG II	1863	Bearsdonkerstrasse 117	1,0	R289 - 224	96,0	sg	
	1864	47647 Kerken	0,1	R289 - 2215	96,5	hv	
	1865	Tel. 028318465	0,1	R289 - 2218	96,5	hv	BS
					385,5	DM	

Zg	Käfig	Aussteller	Ge	Täto	Punkte Präd	Preis	Verkauf
404	1866	Johannes Renninghoff	1,0	H178 - 4241	96,0	sg	
ZG III	1867	Panoramastr. 24	0,1	H178 - 4245	96,0	sg	
	1868	65527 Niedernhausen	0,1	H178 - 1226	96,0	sg	
	1869	Tel. 01604641014	0,1	H178 - 0211	95,5	sg	
					383,5		ZDRKE
405	1870	Martin Polster	1,0	B864 - 4246	96,0	sg	
ZG III	1871	Killingenstraße, 41a	0,1	B864 - 1211	95,0	sg	
	1872	91056 Erlangen	0,1	B864 - 4252	96,0	sg	
	1873	Tel. 01728327990	0,1	B864 - 3240	96,0	sg	
					383,0		SaE2
406	1874	Leo Masa	1,0	R289 - 3223	95,5	sg	150,00
ZG III	1875	Bearsdonkerstrasse 117	0,1	R289 - 5233	96,0	sg	150,00
	1876	47647 Kerken	1,0	R289 - 2212	96,5	hv	150,00
	1877	Tel. 028318465	0,1	R289 - 3219	96,5	hv	KLS 150,00
					384,5		DVM
	1878	Frank Marohn	1,0	W871 - 1224		fehlt	150,00
	1879	Frank Marohn	1,0	W871 - 3237		fehlt	150,00

Deutsche Riesen (DR) weiß

Pr.: Rohowsky, Horst (Obmann); Bierschenk, Holger; Hofmann, Helwin; Menath, Ruth; Semmel, Heiko

407	1880	Jürgen Erdmann	1,0	T11 - 5247	95,5	sg	
ZG III	1881	Erich-Weinertstraße-4	1,0	T11 - 5248		fehlt	
	1882	04808 Wurzen	1,0	T11 - 3226	97,0	v	KLS
	1883	Tel. 0176-78233474	0,1	T11 - 6260		fehlt	
408	1884	Dirk Bienemann	1,0	D190 - 1115		nb	
ZG I	1885	Bruchmühler str 17	1,0	D190 - 2223	96,0	sg	
	1886	15370 Petershagen/Eggersd	0,1	D190 - 2216	96,0	sg	260,00
	1887	Tel. 01723822847	1,0	D190 - 2225	96,5	hv	200,00
409	1888	Dietmar Steigmann	1,0	Z94 - 1217	96,0	sg	
ZG III	1889	Brechengasse	0,1	Z94 - 5250	96,0	sg	
	1890	72181 Starzach	0,1	Z94 - 1211	96,5	hv	
	1891	Tel. 07483316	1,0	Z94 - 128	96,0	sg	
					384,5		ZDRKE

Zg	Käfig	Aussteller	Ge	Täto	Punkte Präd	Preis	Verkauf
410	1892	Kerstin und klaus Lipinski-die	1,0	I5 - 221		nb	150,00
ZG III	1893	Annenweg 4	0,1	I5 - 4222	95,5	sg	
	1894	27755 Delmenhorst	0,1	I5 - 2215	96,5	hv	
	1895	Tel. 017685606493	0,1	I5 - 4221	95,0	sg	
411	1896	Jörg Müller	1,0	T254 - 228	96,0	sg	
ZG III	1897	Reiserstraße 23	1,0	T254 - 229	95,0	sg	120,00
	1898	99974 Ammern	0,1	T254 - 227	95,5	sg	120,00
	1899	Tel. 01723608501	0,1	T254 - 3222	95,5	sg	
					382,0		
412	1900	Dirk Bienemann	0,1	D190 - 1211	96,5	hv	250,00
ZG III	1901	Bruchmühler str 17	1,0	D190 - 122	96,5	hv	250,00
	1902	15370 Petershagen/Eggersd	0,1	D190 - 124	96,5	hv	250,00
	1903	Tel. 01723822847	0,1	D190 - 127	95,0	sg	250,00
					384,5	LVA	
413	1904	Richard Häringer	0,1	B151 - 3235	96,0	sg	150,00
ZG III	1905	Resthoferstr. 22	0,1	B151 - 124	96,5	hv	130,00
	1906	82386 Huglfing	0,1	B151 - 3232	96,5	hv	
	1907	Tel. 088021693	1,0	B151 - 2211	96,5	hv	130,00
					385,5	MDE	
414	1908	Dietmar Steigmann	1,0	Z94 - 1229	97,0	v	KLS
ZG II	1909	Brechengasse	0,1	Z94 - 1219	96,0	sg	
	1910	72181 Starzach	0,1	Z94 - 1214	96,0	sg	
	1911	Tel. 07483316	0,1	Z94 - 1224	97,0	v	BS
					386,0	DM	
415	1912	Albin Hartmann	1,0	B33 - 1225	96,0	sg	160,00
ZG III	1913	Weiherwiese 16	1,0	B33 - 1215	96,5	hv	160,00
	1914	82547 Eurasburg	0,1	B33 - 126	96,5	hv	
	1915	Tel. 0817992156	0,1	B33 - 1224	96,5	hv	
					385,5	DVM	
416	1916	Dirk Bienemann	1,0	D190 - 2228	96,5	hv	250,00
ZG III	1917	Bruchmühler str 17	0,1	D190 - 123	95,5	sg	
	1918	15370 Petershagen/Eggersd	0,1	D190 - 2215	95,5	sg	
	1919	Tel. 01723822847	0,1	D190 - 128	96,0	sg	
					383,5	SaE3	

Zg	Käfig	Aussteller	Ge	Täto	Punkte Präd	Preis	Verkauf
417	1920	Fritz Schaaf	0,1	R215 - 323	95,5 sg		160,00
ZG II	1921	Buschhovenerweg 35	0,1	R215 - 328	95,5 sg		
	1922	53913S Swisttal	0,1	R215 - 3212	96,0 sg		
	1923	Tel. 02226/12135	0,1	R215 - 3214	96,5 hv		180,00
					383,5	SaE1	
	1924	Kerstin und klaus Lipinski-die	0,1	I5 - 4118	96,0 sg		150,00
	1925	Andreas Hirschfeld	1,0	G783 - 423	96,5 hv		
Deutsche Riesenschecken (DRSch) schwarz-weiß							
Pr.: Rohowsky, Horst (Obmann); Bierschenk, Holger; Hofmann, Helwin; Menath, Ruth; Semmel, Heiko							
418	1926	Mike Duphorn	0,1	T226 - 2215	96,5 hv		
ZG II	1927	Macheleidstraße, 15	1,0	T226 - 2213	95,5 sg		
	1928	07407 Rudolstadt	0,1	T226 - 227	93,5 g		
	1929	Tel. 01723507238	0,1	T226 - 228	96,0 sg		
					381,5		
419	1930	Andreas Wego	1,0	S600 - 125	95,5 sg		175,00
ZG III	1931	Cotta B 11c	1,0	S600 - 1217	95,0 sg		175,00
	1932	01796 Dohma	1,0	S600 - 1221	95,0 sg		175,00
	1933	Tel. 01723990887	0,1	S600 - 5251	96,0 sg		125,00
					381,5		
420	1934	Jens Jadischke	0,1	F173 - 1210	95,5 sg		
ZG III	1935	Martin Müller Str 9a	1,0	F173 - 3231	96,0 sg		
	1936	30900 Wedemark	1,0	F173 - 123	95,0 sg		
	1937	Tel. 01608450066	0,1	F173 - 5250	96,5 hv		250,00
					383,0		
421	1938	Bernhard Dierkes	1,0	K22 - 125	95,0 sg		120,00
ZG II	1939	Muddenhagener Weg 8	1,0	K22 - 126	96,0 sg		120,00
	1940	34388TrenTrendelburg-Ebr	1,0	K22 - 4214	95,0 sg		120,00
	1941	Tel. 01786981776	1,0	K22 - 111	96,0 sg		120,00
					382,0		
422	1942	Uwe König	1,0	T334 - 123	96,0 sg		
ZG III	1943	Bockstraße 21	0,1	T334 - 2214	95,0 sg		
	1944	99734NordhausenOTSteig	1,0	T334 - 6290	95,5 sg		
	1945	Tel. 03631897636	1,0	T334 - 3231	96,0 sg		
					382,5		

Zg	Käfig	Aussteller	Ge	Täto	Punkte	Präd	Preis	Verkauf
423	1946	Michael Hoppe	1,0	W47 - 123	95,5	sg		120,00
ZG III	1947	Im Gefälle 22	1,0	W47 - 2214	96,0	sg		120,00
	1948	34414 Warburg	0,1	W47 - 2218		fehlt		120,00
	1949	Tel. 01742409988	1,0	W47 - 2221	95,5	sg		120,00
424	1950	Fritz Schmidt	1,0	F61 - 121	96,5	hv		125,00
ZG III	1951	Stettinerstrasse 4	1,0	F61 - 2211	95,5	sg		125,00
	1952	21762 Otterndorf	0,1	F61 - 3223	96,5	hv		
	1953	Tel. 01737016716	0,1	F61 - 2217	95,5	sg		
					384,0		PK	
425	1954	Hagemann volkert	1,0	K68 - 229	96,5	hv		100,00
ZG III	1955	Obere Kasseler str.28	0,1	K68 - 2212	95,5	sg		125,00
	1956	34359 Reinhardshagen	0,1	K68 - 3214	95,5	sg		130,00
	1957	Tel. 0172 8034902	0,1	K68 - 122	96,5	hv		110,00
					384,0		ZDRKE	
426	1958	Gerd Christian Pohlmann	1,0	K132 - 128	95,5	sg		140,00
ZG III	1959	Gembecker Str. 12a	1,0	K132 - 2222	96,5	hv		
	1960	34477Twistetal-Mühlhausen	1,0	K132 - 2225	97,0	v	BS	140,00
	1961	Tel. 05695586	0,1	K132 - 4242	96,0	sg		120,00
					385,0		DM	
427	1962	Kurt Wolkenhauer	1,0	F555 - 6222	96,0	sg		
ZG III	1963	Schifferstr. 36	1,0	F555 - 121	96,5	hv		230,00
	1964	21629 Neu Wulmstorf	0,1	F555 - 124	95,0	sg		
	1965		0,1	F555 - 2214	95,5	sg		170,00
					383,0			
428	1966	Andreas Wego	1,0	S600 - 126		fehlt		
ZG III	1967	Cotta B 11c	1,0	S600 - 1217		fehlt		
	1968	01796 Dohma	1,0	S600 - 5250		nb		150,00
	1969	Tel. 01723990887	0,1	S600 - 4231	96,5	hv		125,00
429	1970	Jens Jadischke	0,1	F173 - 125	97,0	v	BS	
ZG III	1971	Martin Müller Str 9a	1,0	F173 - 122	94,5	sg		
	1972	30900 Wedemark	0,1	F173 - 128	96,0	sg		
	1973	Tel. 01608450066	0,1	F173 - 3220	96,5	hv		
					384,0		MDE	

Zg	Käfig	Aussteller	Ge	Täto	Punkte Präd	Preis	Verkauf
430	1974	Bernhard Dierkes	1,0	K22 - 5217	95,5 sg		120,00
ZG II	1975	Muddenhagener Weg 8	1,0	K22 - 5218	96,0 sg		120,00
	1976	34388TrenTrendelburg-Eb	0,1	K22 - 5219	95,5 sg		140,00
	1977	Tel. 01786981776	0,1	K22 - 5221	96,0 sg		140,00
					383,0	SaE1	
431	1978	Uwe König	1,0	T334 - 2212	96,0 sg		200,00
ZG III	1979	Bockstraße 21	0,1	T334 - 4249	96,0 sg		160,00
	1980	99734NordhausenOTSteig	1,0	T334 - 5269	95,0 sg		250,00
	1981	Tel. 03631897636	1,0	T334 - 6287	96,0 sg		160,00
					383,0	SaE3	
432	1982	Marion Pötz	0,1	H105 - 325	fehlt		
ZG II	1983	Mittelhofer Str. 26	0,1	H105 - 4213	fehlt		
	1984	56479 Elsoff	0,1	H105 - 4210	fehlt		
	1985	Tel. 015902216469	0,1	H105 - 4212	fehlt		
433	1986	Dietmar Schiffmann	1,0	R415 - 2217	96,5 hv		120,00
ZG II	1987	Auf dem Niederhalberg 33	1,0	R415 - 2218	96,0 sg		120,00
	1988	53773 Hennef	1,0	R415 - 121	95,5 sg		
	1989	Tel. 01774319369	1,0	R415 - 123	96,5 hv		
					384,5	DVM	
434	1990	Frank Verhufen	1,0	R401 - 3253	95,5 sg		
ZG III	1991	Kamperdickstraße 76	1,0	R401 - 3235	95,5 sg		
	1992	47475 Kamp-Lintfort	0,1	R401 - 2233	96,5 hv		
	1993	Tel. 015787475376	0,1	R401 - 023	96,0 sg		
					383,5	LVA	
	1994	Jürgen Erdmann	1,0	T11 - 5265	97,0 v	E	
	1995	Hagemann volkert	1,0	K68 - 2210	95,5 sg		80,00
	1996	Michael Hoppe	1,0	W47 - 2225	95,5 sg		100,00
	1997	Hagemann volkert	1,0	K68 - 4220	96,0 sg		80,00
	1998	Jürgen Erdmann	0,1	T11 - 4247	fehlt		
	1999	Hagemann volkert	0,1	K68 - 2211	fehlt		125,00
Deutsche Riesenschecken (DRSch) blau-weiß							
Pr.: Rohowsky, Horst (Obmann); Bierschenk, Holger; Hofmann, Helwin; Menath, Ruth; Semmel, Heiko							
435	2000	Michael Foth	1,0	F129 - 111	95,0 sg		250,00
ZG I	2001	Hermannsplatz 6	0,1	F129 - 3215	95,5 sg		
	2002	29594 Soltendieck	0,1	F129 - 3216	96,0 sg		
	2003	Tel. 01703853960	0,1	F129 - 3217	97,0 v	KLS	
					383,5	DM	

Zg	Käfig	Aussteller	Ge	Täto	Punkte Präd	Preis	Verkauf
436	2004	René Witt	1,0	S384 - 126		ob	
ZG III	2005	Unterer Anger 28	0,1	S384 - 4221	96,0	sg	
	2006	09376 Oelsnitz/E.	0,1	S384 - 4223	96,0	sg	
	2007	Tel. 015229807365	0,1	S384 - 52290	96,5	hv	
437	2008	Michael Foth	1,0	F129 - 3214		nb	150,00
ZG II	2009	Hermannsplatz 6	0,1	F129 - 125	95,5	sg	
	2010	29594 Soltendieck	1,0	F129 - 126		fehlt	200,00
	2011	Tel. 01703853960	1,0	F129 - 127		fehlt	200,00
438	2012	Hermann Abeling	0,1	F327 - 2215	95,0	sg	
ZG III	2013	Bramstedter Kirchweg 32	1,0	F327 - 1210	94,5	sg	100,00
	2014	27211 Bassum	0,1	F327 - 5230	96,5	hv	150,00
	2015	Tel. 0160/97786811	1,0	F327 - 128	95,5	sg	150,00
					381,5		ZDRKE
	2016	Mike Duphorn	0,1	T226 - 5222	95,0	sg	
	2017	Detlef Schreiber	0,1	F46 - 425	96,0	sg	100,00
	2018	Mike Duphorn	0,1	T226 - 5223	96,5	hv	
	2019	Uwe König	1,0	T334 - 4234	95,0	sg	140,00
Deutsche Riesenschecken (DRSch) blau (homozygot)							
Pr.: Rohowsky, Horst (Obmann); Bierschenk, Holger; Hofmann, Helwin; Menath, Ruth; Semmel, Heiko							
	2020	Uwe König	1,0	T334 - 5277	94,0	sg	80,00
Deutsche Widder (DW) dunkel-/eisengrau							
Pr.: Rohowsky, Horst (Obmann); Bierschenk, Holger; Hofmann, Helwin; Menath, Ruth; Semmel, Heiko							
439	2021	Lukas Polster	1,0	H95 - 122	96,5	hv	BS 120,00
ZG II	2022	Rügnerstraße, 52a	1,0	H95 - 123	96,5	hv	120,00
	2023	64319 Pfungstadt	1,0	H95 - 2211	96,0	sg	100,00
	2024	Tel. 017670475822	1,0	H95 - 2210	96,5	hv	100,00
					385,5		DM
440	2025	Erwin Dieken	1,0	I107 - 116	96,5	hv	100,00
ZG I	2026	An den Wermuthsgärten 2	0,1	I107 - 126	94,5	sg	80,00
	2027	26427 Esens	1,0	I107 - 123	96,5	hv	80,00
	2028	Tel. 049714346	0,1	I107 - 125		nb	80,00

Zg	Käfig	Aussteller	Ge	Täto	Punkte Präd	Preis	Verkauf
441	2029	Daniel Dörflinger	1,0	C778 - 222	95,0	sg	60,00
ZG II	2030	Kirchgasse 12	1,0	C778 - 223	95,0	sg	60,00
	2031	79291 Merdingen	1,0	C778 - 225	95,5	sg	
	2032	Tel. 01727340312	0,1	C778 - 228		nb	
442	2033	André Gerber	0,1	S459 - 128	96,0	sg	80,00
ZG III	2034	Goetheweg 2	0,1	S459 - 129	95,5	sg	80,00
	2035	09247 Chemnitz	0,1	S459 - 1210	95,5	sg	80,00
	2036		1,0	S459 - 2211	95,5	sg	80,00
					382,5		SaE2
443	2037	Maik Machemehl	1,0	G30 - 4248	96,5	hv	100,00
ZG III	2038	Bergerstrasse 1a	1,0	G30 - 4249	96,0	sg	
	2039	06347 Gerbstedt	1,0	G30 - 121	96,0	sg	
	2040	Tel. 034783/606324	0,1	G30 - 2229	94,5	sg	100,00
					383,0		MDE
	2041	Lukas Polster	1,0	H95 - 4216	96,0	sg	
1136	2041a	KARL-Heinz Deterding	1,0	T372 - 321	96,5	hv	
ZG III	2041b	Unterm Berge 19	1,0	T372 - 423	96,0	sg	
	2041c	37345 Sonnenstein Weißent	0,1	T372 - 426	96,5	hv	
	2041d	Tel. 01608520580	1,0	T372 - 428	96,0	sg	75,00
					385,0		DVM
	2041e	KARL-Heinz Deterding	1,0	T372 - 4210	95,5	sg	60,00
	2041f	KARL-Heinz Deterding	1,0	T372 - 429	96,0	sg	75,00
	2041g			fehlt			
Deutsche Widder (DW) wildfarben							
Pr.: Rohowsky, Horst (Obmann); Bierschenk, Holger; Hofmann, Helwin; Menath, Ruth; Semmel, Heiko							
444	2042	Fredo Siegfried	0,1	M13 - 5229	96,0	sg	120,00
ZG II	2043	Hauptstraße 21	1,0	M13 - 5223	96,0	sg	100,00
	2044	19089 Friedrichsruhe	1,0	M13 - 2217	94,5	sg	100,00
	2045	Tel. 01727956943	1,0	M13 - 5222	96,5	hv	120,00
					383,0		
445	2046	Sabine Eggerking	1,0	I47 - 1214	97,5	v	KLS
ZG II	2047	Sudenthronenstr. 2	1,0	I47 - 1215	96,0	sg	
	2048	26835 Holtland	1,0	I47 - 1243	97,5	v	E
	2049	Tel. 01708343040	1,0	I47 - 1244	97,5	v	
					388,5		

Zg	Käfig	Aussteller	Ge	Täto	Punkte Präd	Preis	Verkauf
446	2050	Erwin Dieken	1,0	I107 - 2214	96,0 sg		80,00
ZG II	2051	An den Wermuthsgärten 2	0,1	I107 - 2215	95,0 sg		80,00
	2052	26427 Esens	1,0	I107 - 2210	96,5 hv		
	2053	Tel. 049714346	1,0	I107 - 2211	96,0 sg		80,00
					383,5	LVA	
447	2054	Timo Möller	0,1	K4 - 3297	94,0 sg		
ZG III	2055	Rodenbacherstraße 16	1,0	K4 - 32111	96,5 hv		
	2056	35066 Frankenberg	1,0	K4 - 127	96,5 hv		
	2057	Tel. 0174-1867226	1,0	K4 - 1245	96,5 hv		
					383,5	SaE3	
448	2058	Tobias Rang	1,0	HH52 - 5226	96,0 sg		80,00
ZG III	2059	Pinnebergerstraße 81	1,0	HH52 - 5227	96,0 sg		80,00
	2060	25462 Rellingen	1,0	HH52 - 3215	96,0 sg		150,00
	2061	Tel. 015117111757	0,1	HH52 - 5231	95,5 sg		100,00
					383,5	SaE1	
449	2062	Gerhard Schmiedlin	1,0	C807 - 126	96,0 sg		100,00
ZG II	2063	Ettingerstraße 12	1,0	C807 - 128	96,0 sg		100,00
	2064	79400 Tannenkirch	1,0	C807 - 4221	96,0 sg		100,00
	2065	Tel. 01746036154	1,0	C807 - 4222	ob		
450	2066	Sabine Eggerking	1,0	I47 - 1222	97,0 v	KLS	
ZG II	2067	Sudenthronenstr. 2	1,0	I47 - 1223	97,5 v	E	
	2068	26835 Holtland	1,0	I47 - 1225	97,5 v	BS	
	2069	Tel. 01708343040	1,0	I47 - 1227	96,5 hv		
					388,5	DM	
451	2070	Jakub Malicha	1,0	M11 - 2233	96,5 hv		120,00
ZG III	2071	Zimnowoda 95a	1,0	M11 - 3248	96,5 hv		120,00
	2072	42-164 Parzymiechy	1,0	M11 - 2225	96,5 hv		120,00
	2073	Tel. 0048697739062	0,1	M11 - 2215	96,0 sg		80,00
					385,5	DVM	
452	2074	Paul Gossens	1,0	R273 - 223	96,5 hv		
ZG III	2075	Spervertsweg 30	0,1	R273 - 4227	96,5 hv		
	2076	47623 Kevelaer	1,0	R273 - 3214	97,0 v	KLS	
	2077	Tel. 015156031750	0,1	R273 - 3220	95,0 sg		
					385,0	ZDRKE	
	2078	Tobias Rang	1,0	HH52 - 329	96,5 hv		80,00
	2079	Tobias Rang	0,1	HH52 - 121	96,0 sg		80,00

Zg	Käfig	Aussteller	Ge	Täto	Punkte Präd	Preis	Verkauf
Deutsche Widder (DW) gelb							
Pr.: Rohowsky, Horst (Obmann); Bierschenk, Holger; Hofmann, Helwin; Menath, Ruth; Semmel, Heiko							
453	2080	Mike Bichtemann	1,0	W14 - 225	96,0	sg	120,00
ZG II	2081	Hauptstraße69	0,1	W14 - 223	94,5	sg	120,00
	2082	59302 Oelde	0,1	W14 - 224	95,5	sg	120,00
	2083	Tel. 01727132353	0,1	W14 - 227	95,5	sg	120,00
					381,5		
	2084	Mike Bichtemann	1,0	S774 - 6113	94,5	sg	120,00
Deutsche Widder (DW) chinchillafarbig							
Pr.: Rohowsky, Horst (Obmann); Bierschenk, Holger; Hofmann, Helwin; Menath, Ruth; Semmel, Heiko							
454	2085	Christian Burkert	1,0	Z427 - 5211	95,0	sg	100,00
ZG II	2086	Niederwinden 49	1,0	Z427 - 5212	95,5	sg	
	2087	74585 Rot am See	1,0	Z427 - 121	95,5	sg	
	2088	Tel. 01741840679	1,0	Z427 - 122	95,5	sg	
					381,5	SaE1	
	2089	Martina Uhlemann	1,0	G803 - 325	95,5	sg	80,00
	2090	Martina Uhlemann	1,0	G803 - 326	96,0	sg	80,00
	2091	Martina Uhlemann	1,0	G803 - 327	92,0	g	80,00
Deutsche Widder (DW) schwarz							
Pr.: Rohowsky, Horst (Obmann); Bierschenk, Holger; Hofmann, Helwin; Menath, Ruth; Semmel, Heiko							
455	2092	Walter Hennemann	1,0	P81 - 121	95,5	sg	100,00
ZG III	2093	Am Lehrbrünchen10	1,0	P81 - 524	96,0	sg	100,00
	2094	55299 Nackenheim	0,1	P81 - 323	95,5	sg	100,00
	2095	Tel. 01721389910	0,1	P81 - 525	95,0	sg	100,00
					382,0	DVM	
456	2096	Benjamin Höhme	1,0	S947 - 125	96,5	hv	
ZG III	2097	Florian-Geyer-Siedlung	0,1	S947 - 2213	95,5	sg	
	2098	04668 Grimma	1,0	S947 - 229	95,5	sg	100,00
	2099	Tel. 015144252561	1,0	S947 - 2211	96,0	sg	
					383,5	DM	

Zg	Käfig	Aussteller	Ge	Täto	Punkte Präd	Preis	Verkauf
----	-------	------------	----	------	-------------	-------	---------

Deutsche Widder (DW) blau

Pr.: Rohowsky, Horst (Obmann); Bierschenk, Holger; Hofmann, Helwin; Menath, Ruth; Semmel, Heiko

457	2100	Günter Knopf	1,0	B926 - 326	94,5	sg	
ZG III	2101	Zettlitzer Straße 3	0,1	B926 - 329		ob	
	2102	95326 Kulmbach	0,1	B926 - 3210	94,5	sg	120,00
	2103	Tel. 09221/65524	0,1	B926 - 4225	95,0	sg	120,00

Deutsche Widder (DW) gelb-weiß

Pr.: Rohowsky, Horst (Obmann); Bierschenk, Holger; Hofmann, Helwin; Menath, Ruth; Semmel, Heiko

458	2104	Jürgen Otterbein	1,0	K43 - 122	96,0	sg	80,00
ZG III	2105	Kolpingstraße 35	0,1	K43 - 1210		nb	80,00
	2106	36137 Großenlүuder	0,1	K43 - 124	96,0	sg	80,00
	2107		0,1	K43 - 1218	95,5	sg	80,00

Deutsche Widder (DW) chinchillafarbig-weiß

Pr.: Rohowsky, Horst (Obmann); Bierschenk, Holger; Hofmann, Helwin; Menath, Ruth; Semmel, Heiko

	2108	Martina Uhlemann	1,0	G803 - 221	94,0	sg	85,00
--	------	------------------	-----	------------	------	----	-------

Deutsche Widder (DW) schwarz-weiß

Pr.: Rohowsky, Horst (Obmann); Bierschenk, Holger; Hofmann, Helwin; Menath, Ruth; Semmel, Heiko

459	2109	Andreas Schneider	1,0	S947 - 2221	95,5	sg	
ZG II	2110	Draschwitz Rugesteinstraße	0,1	S947 - 2223	96,0	sg	
	2111	04668 Grimma	1,0	S947 - 123	96,5	hv	
	2112	Tel. 03438641818	1,0	S947 - 121	96,5	hv	

384,5 DM

Deutsche Widder (DW) blau-weiß

Pr.: Rohowsky, Horst (Obmann); Bierschenk, Holger; Hofmann, Helwin; Menath, Ruth; Semmel, Heiko

460	2113	Manfred und Martin Buller Bö	1,0	W375 - 021	95,5	sg	100,00
ZG II	2114	Feldmannsweg 17	1,0	W375 - 023	95,0	sg	100,00
	2115	33442 Herzebrock-Clarholz	1,0	W375 - 024	96,5	hv	100,00
	2116	Tel. 01732987606	1,0	W375 - 028	96,0	sg	100,00

383,0 MDE

Zg	Käfig	Aussteller	Ge	Täto	Punkte Präd	Preis	Verkauf
461	2117	karsten Hecht	1,0	W375 - 1215		nb	
ZG II	2118	Hauptstraße 69	1,0	W375 - 3224	96,0	sg	120,00
	2119	59302 Oelde	0,1	W375 - 1217	94,0	sg	120,00
	2120	Tel. 015254734718	0,1	W375 - 3226	94,5	sg	
462	2121	Herbert Baumgart	1,0	K24 - 223	96,0	sg	
ZG II	2122	Nüsterstr. 3	1,0	K24 - 224	96,5	hv	
	2123	36088 Hünfeld	1,0	K24 - 226	95,5	sg	120,00
	2124	Tel. 0151 46152762	0,1	K24 - 2212	95,5	sg	
					383,5		DM
463	2125	Günter Knopf	1,0	B926 - 3218	95,5	sg	120,00
ZG II	2126	Zettlitzer Straße 3	0,1	B926 - 3219	95,5	sg	120,00
	2127	95326 Kulmbach	1,0	B926 - 4222	95,5	sg	120,00
	2128	Tel. 09221/65524	0,1	B926 - 4223	95,0	sg	120,00
					381,5		SaE2
	2129	Manfred und Martin Buller Bö 1,0	1,0	W375 - 0210	95,0	sg	100,00
	2130	Manfred und Martin Buller Bö 1,0	1,0	W375 - 3239	96,0	sg	100,00
Deutsche Widder (DW) havannafarbig-weiß							
Pr.: Rohowsky, Horst (Obmann); Bierschenk, Holger; Hofmann, Helwin; Menath, Ruth; Semmel, Heiko							
464	2131	Falk Franke	1,0	S177 - 2212	96,5	hv	
ZG III	2132	Göppersdorfer Straße 76b	1,0	S177 - 3214	95,5	sg	
	2133	09217 Burgstädt	1,0	S177 - 3215	96,5	hv	130,00
	2134	Tel. 01772080802	0,1	S177 - 6227	96,0	sg	
					384,5		SaE3
Deutsche Widder (DW) thüringerfarbig-weiß							
Pr.: Rohowsky, Horst (Obmann); Bierschenk, Holger; Hofmann, Helwin; Menath, Ruth; Semmel, Heiko							
465	2135	Martin Fischer	1,0	B537 - 329	95,5	sg	80,00
ZG II	2136	Neugasse 9	1,0	B537 - 3210	96,5	hv	BS 80,00
	2137	91625 Wildenholz	1,0	B537 - 3211	95,5	sg	80,00
	2138	Tel. 07950303	0,1	B537 - 3212	96,0	sg	100,00
					383,5		
466	2139	Mike Hindermann	1,0	T418 - 129	96,5	hv	150,00
ZG III	2140	Bachgasse 19	1,0	T418 - 1211	96,0	sg	
	2141	36404 Vacha	0,1	T418 - 4233	96,0	sg	
	2142	Tel. 03696255923	1,0	T418 - 1219	96,0	sg	
					384,5		DVM
	2143	Martin Fischer	1,0	B537 - 323	95,5	sg	100,00

Zg	Käfig	Aussteller	Ge	Täto	Punkte	Präd	Preis	Verkauf
----	-------	------------	----	------	--------	------	-------	---------

Deutsche Widder (DW) weiß RA (=Rotaugen)

Pr.: Rohowsky, Horst (Obmann); Bierschenk, Holger; Hofmann, Helwin; Menath, Ruth; Semmel, Heiko

467	2144	Hans-Joachim Huppke	1,0	W82 - 121	95,5	sg		
ZG II	2145	Blumental 23	1,0	W82 - 124		nb		80,00
	2146	32657 Lemgo	1,0	W82 - 1210	96,0	sg		80,00
	2147	Tel. 052616601908	0,1	W82 - 1211	96,0	sg		80,00
468	2148	Klaus-Dieter Fritz	1,0	H205 - 111	96,5	hv		80,00
ZG I	2149	Am Schindling	0,1	H205 - 122	95,5	sg		70,00
	2150	61279 Grävenwiesbach	0,1	H205 - 123	95,0	sg		70,00
	2151	Tel. +4960861835	0,1	H205 - 124	91,0	b		70,00
					378,0			
469	2152	Heiko klippstein	1,0	T660 - 1213	95,5	sg		90,00
ZG III	2153	Marktstrasse 42	1,0	T660 - 129	95,5	sg		90,00
	2154	99991 Grosengottern	0,1	T660 - 121	96,5	hv		90,00
	2155	Tel. 01723505036	1,0	T660 - 123	95,5	sg		90,00
					383,0		DM	

Abteilung II Mittelgroße Rassen

Helle Großsilber (HGrS)

Pr.: Rohowsky, Horst (Obmann); Burwitz, Alexander; Löffl, Christian; Pötz, Reinhard; Ruthmann, Tatjana

470	2156	Frank Seliger	1,0	T460 - 2210	95,5	sg		135,00
ZG II	2157	Hirschgraben 2	1,0	T460 - 122	96,0	sg		135,00
	2158	98673AuengrundOTCrock	1,0	T460 - 125	96,0	sg		
	2159	Tel. 03686302311	0,1	T460 - 2213	95,0	sg		135,00
					382,5			
471	2160	Rainer Classen	1,0	K2 - 1233	96,5	hv		
ZG II	2161	Schwarzer Weg 13	1,0	K2 - 1235	96,5	hv		
	2162	34311 Naumburg	1,0	K2 - 1212	97,5	v	BS	
	2163	Tel. 01735148077	1,0	K2 - 1215	95,0	sg		100,00
					385,5		MDE	
472	2164	Bernhard Meier	1,0	W102 - 1211	96,5	hv		120,00
ZG III	2165	Suendarp 13a	1,0	W102 - 1217	96,5	hv		120,00
	2166	46348 Raesfeld-Erle	1,0	W102 - 3243	96,0	sg		120,00
	2167	Tel. 015755170674	0,1	W102 - 3247	97,0	v	E	120,00
					386,0		PK	

Zg	Käfig	Aussteller	Ge	Täto	Punkte Präd	Preis	Verkauf
473	2168	Helmut Pflüger	1,0	K49 - 1252	95,5	sg	80,00
ZG III	2169	Trieschweg 6 a	0,1	K49 - 1249	95,5	sg	
	2170	34289 Zierenberg	0,1	K49 - 1248	96,0	sg	80,00
	2171	Tel. 0152 23995597	0,1	K49 - 1279	96,0	sg	
					383,0	SaE3	
474	2172	Eckhard Ziems	1,0	K132 - 121	96,5	hv	80,00
ZG III	2173	Ober-Warolder Str.8	1,0	K132 - 123	96,0	sg	80,00
	2174	34477 Twistetal	1,0	K132 - 2225	96,0	sg	80,00
	2175	Tel. 05695/9929262	0,1	K132 - 3237	96,5	hv	80,00
					385,0	ZDRKE	
475	2176	Helmut Daub	1,0	K93 - 4219		nb	
ZG II	2177	Niederrheinische Str. 41	1,0	K93 - 4220	96,5	hv	
	2178	34613 Schwalmstadt	0,1	K93 - 4223	95,0	sg	
	2179	Tel. 06692/6392	1,0	K93 - 4222	96,0	sg	
476	2180	Jürgen Thömmes	1,0	C8 - 122	94,5	sg	80,00
ZG II	2181	Alte Bahnhofstr. 35	1,0	C8 - 123	95,5	sg	80,00
	2182	69168 Baiertal	0,1	C8 - 3214	95,0	sg	
	2183		0,1	C8 - 3215		nb	
477	2184	Stefan Rook	1,0	M5 - 129	96,0	sg	80,00
ZG III	2185	Elbstr. 15	0,1	M5 - 126	96,0	sg	80,00
	2186	19273 Gosewerder	0,1	M5 - 1212	96,0	sg	80,00
	2187	Tel. 01705769547	0,1	M5 - 1220	96,0	sg	80,00
					384,0	SaE1	
478	2188	Wilhelm Urff	0,1	K49 - 2219	94,5	sg	50,00
ZG II	2189	Stadtptfad 6	0,1	K49 - 2220	95,5	sg	
	2190	34479 Breuna	1,0	K49 - 22130	95,0	sg	65,00
	2191	Tel. 05693 / 995543	1,0	K49 - 22133	95,5	sg	65,00
					380,5		
479	2192	Richard Eckhardt	0,1	K76 - 1215	96,0	sg	
ZG III	2193	Frommershäuserstr. 93	0,1	K76 - 1214	95,5	sg	
	2194	34246 Vellmar	1,0	K76 - 121	95,0	sg	80,00
	2195	Tel. 0561824160	0,1	K76 - 127	95,5	sg	100,00
					382,0		

Zg	Käfig	Aussteller	Ge	Täto	Punkte Präd	Preis	Verkauf
480	2196	Konrad Herrmann	0,1	C12 - 5210	96,5 hv		60,00
ZG III	2197	Dörfle 5	1,0	C12 - 529	96,5 hv		
	2198	77781 Biberach	0,1	C12 - 5211	96,5 hv		
	2199	Tel. 07835 631414	0,1	C12 - 5222	96,0 sg		
					385,5	MDE	
481	2200	Sylvana/Daniel Schmidt/Grat	0,1	M31 - 3295	96,5 hv		80,00
ZG III	2201	Friedrichshagen 17	0,1	M31 - 3293	96,5 hv		
	2202	17379 Wilhelmsburg	1,0	M31 - 3297	nb		80,00
	2203		0,1	M31 - 42116	95,5 sg		80,00
482	2204	Rainer Classen	1,0	K2 - 1220	97,0 v	KLS	100,00
ZG III	2205	Schwarzer Weg 13	1,0	K2 - 1221	96,0 sg		100,00
	2206	34311 Naumburg	1,0	K2 - 1230	96,0 sg		
	2207	Tel. 01735148077	0,1	K2 - 1229	96,0 sg		
					385,0	ZDRKE	
483	2208	Bernhard Meier	0,1	W102 - 2221	96,5 hv		
ZG III	2209	Suendarp 13a	0,1	W102 - 2222	97,0 v	E	
	2210	46348 Raesfeld-Erle	0,1	W102 - 124	97,0 v	E	120,00
	2211	Tel. 015755170674	1,0	W102 - 2237	96,5 hv		120,00
					387,0	DM	
484	2212	Helmut Pflüger	1,0	K49 - 1253	94,5 sg		80,00
ZG III	2213	Trieschweg 6 a	0,1	K49 - 1259	95,0 sg		80,00
	2214	34289 Zierenberg	0,1	K49 - 32119	97,0 v	E	
	2215	Tel. 0152 23995597	0,1	K49 - 42142	95,5 sg		
					382,0		
485	2216	Eckhard Ziems	1,0	K132 - 2229	ob		80,00
ZG III	2217	Ober-Warolder Str.8	1,0	K132 - 3240	96,0 sg		80,00
	2218	34477 Twistetal	1,0	K132 - 3241	96,5 hv		80,00
	2219	Tel. 05695/9929262	0,1	K132 - 1210	96,5 hv		80,00
486	2220	Ingo Werger	1,0	P6 - 124	96,0 sg		60,00
ZG II	2221	Ziegelhütte 23	0,1	P6 - 122	96,5 hv		60,00
	2222	67829 Callbach	0,1	P6 - 3237	95,5 sg		60,00
	2223	Tel. 0151/26413466	0,1	P6 - 3238	95,5 sg		60,00
					383,5	SaE2	

Zg	Käfig	Aussteller	Ge	Täto	Punkte Präd	Preis	Verkauf
487	2224	Wolfgang Albus	1,0	H46 - 121	96,0 sg		90,00
ZG III	2225	Auf dem Berg 7	1,0	H46 - 2215	96,0 sg		80,00
	2226	65597 Hünfelden	0,1	H46 - 3223	96,5 hv		70,00
	2227	Tel. 06438/836904	0,1	H46 - 125	95,0 sg		80,00
					383,5	SaE2	
488	2228	Toni Diehl	0,1	W361 - 122	96,0 sg		
ZG III	2229	Baumhofstr. 10	1,0	W361 - 126	96,5 hv		
	2230	57250 Netphen	1,0	W361 - 229	97,0 v	KLS	90,00
	2231	Tel. 02737/1346	1,0	W361 - 3227	94,5 sg		90,00
					384,0	PK 1	
489	2232	Reiner Ullrich	1,0	R337 - 42142	96,5 hv		120,00
ZG III	2233	Roteichenweg 2	1,0	R337 - 1230	96,0 sg		120,00
	2234	51789 Lindlar	0,1	R337 - 32126	97,5 v	BS	
	2235	Tel. 02266 1523	0,1	R337 - 1275	96,5 hv		150,00
					386,5	DVM	
490	2236	Pia Herrmann	0,1	RN29 - 126	96,5 hv		80,00
ZG II	2237	Dorfstraße 17	1,0	RN29 - 124	96,0 sg		60,00
	2238	55758 Oberhosenbach	1,0	RN29 - 227	96,5 hv		60,00
	2239	Tel. 015116627939	0,1	RN29 - 2211	95,0 sg		80,00
					384,0	LVA	
491	2240	Timo Köneking	0,1	U38 - 1214	95,5 sg		
ZG III	2241	Hamburger Str. 6a	1,0	U38 - 4263	95,5 sg		100,00
	2242	23845 Borstel	1,0	U38 - 2253	96,0 sg		
	2243	Tel. 0171-1405966	0,1	U38 - 1219	95,5 sg		100,00
					382,5		
	2244	Rainer Classen	1,0	K2 - 1231	94,0 sg		80,00
	2245	Helmut Daub	1,0	K93 - 4221	96,0 sg		
	2246	Jürgen Thömmes	0,1	C8 - 127	fehlt		
Champagne-Silber (ChS)							
Pr.: Rohowsky, Horst (Obmann); Burwitz, Alexander; Löffl, Christian; Pötz, Reinhard; Ruthmann, Tatjana							
492	2247	Beate Bobrowitsch	1,0	P149 - 122	96,0 sg		80,00
ZG II	2248	Entengasse 33	0,1	P149 - 3213	94,5 sg		80,00
	2249	67472 Esthal	0,1	P149 - 3215	95,5 sg		80,00
	2250	Tel. 06325 980204	0,1	P149 - 3214	96,0 sg		
					382,0	DM	

Zg	Käfig	Aussteller	Ge	Täto	Punkte Präd	Preis	Verkauf
493	2251	Erhard Abel	0,1	G825 - 124	95,0 sg		65,00
ZG III	2252	Lindenstraße 1	0,1	G825 - 126	94,5 sg		
	2253	38871 Veckenstedt	0,1	G825 - 128	96,0 sg		65,00
	2254	Tel. 039451/5174	1,0	G825 - 3221	96,0 sg		65,00
					381,5	SaE1	
494	2255	Beate Bobrowitsch	1,0	P149 - 4216	95,0 sg		75,00
ZG III	2256	Entengasse 33	0,1	P149 - 4224	94,5 sg		75,00
	2257	67472 Esthal	1,0	P149 - 4223	95,5 sg		
	2258	Tel. 06325 980204	1,0	P149 - 4217	95,0 sg		75,00
					380,0	SaE3	
495	2259	Erich Bisle	1,0	B332 - 3218	96,0 sg		80,00
ZG III	2260	Talbergstr. 24	0,1	B332 - 3210	94,0 sg		80,00
	2261	87751 Heimertingen	0,1	B332 - 3222	nb		80,00
	2262	Tel. 083359142	0,1	B332 - 4229	95,5 sg		80,00

Großschinchilla (GrCh)

Pr.: Rohowsky, Horst (Obmann); Burwitz, Alexander; Löffl, Christian; Pötz, Reinhard; Ruthmann, Tatjana

496	2263	Sebastian und Lothar Herrme	0,1	RN41 - 4272	96,5 hv		90,00
ZG II	2264	Eckersweilerstr. 19	0,1	RN41 - 4271	95,0 sg		90,00
	2265	55777 Berschweiler	0,1	RN41 - 1239	94,5 sg		90,00
	2266	Tel. 01755971403	0,1	RN41 - 1240	96,5 hv		90,00
					382,5	ZDRKE	
497	2267	Hubert Gögl	1,0	B668 - 22107	96,0 sg		
ZG III	2268	Wiesenstraße 6	1,0	B668 - 22143	95,5 sg		
	2269	94431 Ganacker	1,0	B668 - 22127	nb		
	2270	Tel. 017103877433	0,1	B668 - 22157	96,0 sg		
498	2271	Holger Kloseek	0,1	G360 - 225	95,5 sg		80,00
ZG II	2272	Unterdorfstraße 54	0,1	G360 - 221	95,0 sg		80,00
	2273	06647 Bad Bibra	1,0	G360 - 227	nb		80,00
	2274	Tel. 015150359729	0,1	G360 - 228	nb		80,00
499	2275	Wilfried Knoll	1,0	M132 - 5214	96,5 hv		
ZG III	2276	Bahnhofstraße 15	1,0	M132 - 5215	96,5 hv		70,00
	2277	17091 Mölln	0,1	M132 - 5224	96,5 hv		70,00
	2278	Tel. 039602 20624	1,0	M132 - 5216	96,0 sg		250,00
					385,5	DVM	

Zg	Käfig	Aussteller	Ge	Täto	Punkte Präd	Preis	Verkauf
500	2279	Christian Knoll	0,1	F158 - 324	96,0	sg	
ZG II	2280	Müller-Brauel-Weg 10	1,0	F158 - 329	95,5	sg	
	2281	27404 Zeven	0,1	F158 - 3210	94,5	sg	
	2282	Tel. 015254255658	0,1	F158 - 3211	96,5	hv	
					382,5		SaE1
501	2283	Hubert Gögl	1,0	B668 - 22125	96,5	hv	
ZG II	2284	Wiesenstraße 6	1,0	B668 - 22130	97,5	v	KLS
	2285	94431 Ganacker	1,0	B668 - 1227	96,0	sg	
	2286	Tel. 017103877433	1,0	B668 - 1232	96,5	hv	
					386,5		MDE
502	2287	Wolfgang Albus	1,0	H27 - 326	95,0	sg	80,00
ZG III	2288	Auf dem Berg 7	1,0	H27 - 429	94,5	sg	80,00
	2289	65597 Hünfelden	0,1	H27 - 4213	96,0	sg	80,00
	2290	Tel. 06438/836904	0,1	H27 - 4212	96,0	sg	90,00
					381,5		SaE2
	2291			fehlt			
	2292			fehlt			
	2293	Holger Kloseek	1,0	G360 - 2210	93,5	g	80,00
	2294	Holger Kloseek	0,1	G360 - 2211	94,5	sg	80,00
504	2295	Rolf Schweigel	1,0	G824 - 4214	94,0	sg	100,00
ZG II	2296	Straße der Jugend 18	1,0	G824 - 4216	95,0	sg	100,00
	2297	29410 Salzwedel	1,0	G824 - 4217	95,5	sg	100,00
	2298	Tel. 015252369860	1,0	G824 - 4218	96,0	sg	100,00
					380,5		
505	2299	Hubert Gögl	1,0	B668 - 1280	97,5	v	BS
ZG III	2300	Wiesenstraße 6	1,0	B668 - 22158	96,5	hv	
	2301	94431 Ganacker	1,0	B668 - 12101	96,0	sg	
	2302	Tel. 017103877433	0,1	B668 - 32211	97,0	v	E
					387,0		DM
506	2303	Thorsten Duismann	1,0	I57 - 124	94,0	sg	100,00
ZG II	2304	Torfweg 22	0,1	I57 - 122	94,0	sg	100,00
	2305	26826 Weener	0,1	I57 - 5214	96,5	hv	
	2306	Tel. 049519552350	0,1	I57 - 5216	96,5	hv	
					381,0		SaE2
	2307	Hubert Gögl	1,0	B668 - 1250	96,5	hv	130,00
	2308			fehlt			
	2309	Hubert Gögl	0,1	B668 - 42235	95,0	sg	130,00

Zg	Käfig	Aussteller	Ge	Täto	Punkte	Präd	Preis	Verkauf
----	-------	------------	----	------	--------	------	-------	---------

Mecklenburger Schecken (MSch) wildfarben-weiß

Pr.: Rickert, Hans-Peter (Obmann); Borchers, Walter; Grabl, Albert; Ubl, Rainer; Witte, Johann

507	2310	Dietmar Bertsche	0,1	C544 - 1213	96,0	sg		80,00
ZG III	2311	Baufnang 2	1,0	C544 - 4249	96,5	hv		80,00
	2312	88682 Salem	0,1	C544 - 3224	95,5	sg		80,00
	2313	Tel. 01721380530	0,1	C544 - 4247	96,5	hv		100,00
					384,5		SaE3	
508	2314	Christopher Böhmig	0,1	D584 - 5237	96,5	hv		80,00
ZG III	2315	Riesaeer Str. 19	1,0	D584 - 5239	96,0	sg		80,00
	2316	04942 Röderland	1,0	D584 - 3231	96,5	hv		80,00
	2317	Tel. 01622774144	1,0	D584 - 2225	96,0	sg		80,00
					385,0		DM	
509	2318	Hermann Herger	1,0	B438 - 4235	96,0	sg		100,00
ZG III	2319	Nürnberger Str., Nürnberger	0,1	B438 - 7251	95,5	sg		100,00
	2320	91224 Pommelsbrunn	1,0	B438 - 6249	96,0	sg		100,00
	2321	Tel. 091548938	1,0	B438 - 6250	96,5	hv	KLS	100,00
					384,0			

Mecklenburger Schecken (MSch) rot-weiß

Pr.: Rohowsky, Horst (Obmann); Burwitz, Alexander; Löffl, Christian; Pötz, Reinhard; Ruthmann, Tatjana

	2322	Dennis Drewes	1,0	R12 - 7210	94,5	sg		80,00
	2323	Dennis Drewes	1,0	R12 - 423	95,0	sg		85,00
	2324	Dennis Drewes	1,0	R12 - 424		nb		85,00

Mecklenburger Schecken (MSch) dunkel-/eisengrau-weiß

Pr.: Rickert, Hans-Peter (Obmann); Borchers, Walter; Grabl, Albert; Ubl, Rainer; Witte, Johann

510	2325	Dietmar Bertsche	1,0	C544 - 122	96,5	hv		100,00
ZG III	2326	Baufnang 2	0,1	C544 - 3227	96,5	hv		100,00
	2327	88682 Salem	0,1	C544 - 3236	97,0	v	E	
	2328	Tel. 01721380530	0,1	C544 - 3237	97,0	v	BS	100,00
					387,0		DM	
511	2329	Dietmar Bertsche	1,0	C544 - 3233	96,0	sg		
ZG III	2330	Baufnang 2	1,0	C544 - 3235	96,0	sg		
	2331	88682 Salem	0,1	C544 - 1216	96,0	sg		
	2332	Tel. 01721380530	0,1	C544 - 4244	96,0	sg		100,00
					384,0		SaE1	

Zg	Käfig	Aussteller	Ge	Täto	Punkte	Präd	Preis	Verkauf
Mecklenburger Schecken (MSch) schwarz-weiß								
Pr.: Rohowsky, Horst (Obmann); Burwitz, Alexander; Löffl, Christian; Pötz, Reinhard; Ruthmann, Tatjana								
512	2333	Arno Kaminski	1,0	M22 - 326	94,5	sg		75,00
ZG III	2334	An der Kleinbahn 3a	0,1	M22 - 327	95,5	sg		75,00
	2335	17098 Friedland i.M.	0,1	M22 - 4215	94,0	sg		75,00
	2336	Tel. 01704832711	1,0	M22 - 4210	94,0	sg		75,00
378,0								
513	2337	Olaf März	1,0	T372 - 6246	95,5	sg		70,00
ZG III	2338	Unterm Berge	0,1	T372 - 6249	96,5	hv		70,00
	2339	37345 Sonnenstein	1,0	T372 - 127	96,5	hv		
	2340	Tel. 01718700303	0,1	T372 - 1229	95,0	sg		
383,5								
514	2341	Leif Andresen	1,0	U10 - 3285	96,5	hv	SaE2	
ZG III	2342	Dorflücken 12	1,0	U10 - 42102	95,5	sg		
	2343	24994 Osterby	1,0	U10 - 3290	95,5	sg		100,00
	2344	Tel. 04605189733	0,1	U10 - 52120	96,5	hv		100,00
384,0								
515	2345	Andreas Hirt	0,1	C1 - 123	95,5	sg	SaE1	
ZG III	2346	Im Oberdorf 18	1,0	C1 - 2210	94,5	sg		100,00
	2347	78052Villingen-Schwenning	0,1	C1 - 4216	96,5	hv		
	2348	Tel. 0772133408	0,1	C1 - 2212	95,5	sg		
382,0								
516	2349	Sebastian Bertsche	1,0	C544 - 328	97,0	v	E	100,00
ZG III	2350	Baufnang 2	0,1	C544 - 5220	96,5	hv		100,00
	2351	88682 Salem	0,1	C544 - 122	96,5	hv		
	2352	Tel. 01721380522	0,1	C544 - 124	96,5	hv		
386,5								
517	2353	Andreas Hirt	0,1	C1 - 124	96,5	hv	DM	
ZG II	2354	Im Oberdorf 18	0,1	C1 - 125	97,5	v	KLS	
	2355	78052Villingen-Schwenning	0,1	C1 - 126	96,0	sg		
	2356	Tel. 0772133408	0,1	C1 - 127	96,0	sg		
386,0								
518	2357	Frank Ketelsen	1,0	U10 - 0235	97,5	v	BS	
ZG II	2358	Darfst 88	1,0	U10 - 0234	94,5	sg		
	2359	25920 Risum-Lindholm	1,0	U10 - 12125	95,5	sg		
	2360	Tel. 016097537426	0,1	U10 - 12128	95,0	sg		
382,5								
SaE3								

Zg	Käfig	Aussteller	Ge	Täto	Punkte Präd	Preis	Verkauf
519	2361	Hermann Herger	1,0	B438 - 5254	96,0	sg	150,00
ZG III	2362	Nürnberger Str., Nürnberger	1,0	B438 - 2219	96,5	hv	
	2363	91224 Pommelsbrunn	0,1	B438 - 3245	96,5	hv	100,00
	2364	Tel. 091548938	0,1	B438 - 6248	96,0	sg	120,00
						385,0	ZDRKE

Mecklenburger Schecken (MSch) blau-weiß

Pr.: Rohowsky, Horst (Obmann); Burwitz, Alexander; Löffl, Christian; Pötz, Reinhard; Ruthmann, Tatjana

520	2365	Katharina Brandl	1,0	B695 - 425	96,0	sg	100,00
ZG III	2366	Alte Dorfstr.9	1,0	B695 - 426	94,5	sg	100,00
	2367	94065 Waldkirchen	0,1	B695 - 5213	97,0	v	BS
	2368	Tel. 01719392124	0,1	B695 - 223	96,5	hv	
						384,0	ZDRKE
521	2369	Dietmar Bertsche	1,0	C544 - 2218	96,0	sg	
ZG III	2370	Baufnang 2	1,0	C544 - 2219	95,5	sg	
	2371	88682 Salem	0,1	C544 - 2220	96,0	sg	
	2372	Tel. 01721380530	0,1	C544 - 2222	94,5	sg	
						382,0	
522	2373	Hagen Greb	1,0	H168 - 2211	96,0	sg	75,00
ZG III	2374	Sudetenstraße 10	1,0	H168 - 228	95,5	sg	75,00
	2375	36358 Herbstein	0,1	H168 - 123	96,0	sg	
	2376	Tel. 015128940967	1,0	H168 - 227	95,5	sg	75,00
						383,0	SaE1
523	2377	Andreas Hirt	1,0	C1 - 2217	96,5	hv	100,00
ZG II	2378	Im Oberdorf 18	0,1	C1 - 2215	96,5	hv	
	2379	78052 Villingen-Schwenning	1,0	C1 - 121	93,5	g	100,00
	2380	Tel. 0772133408	0,1	C1 - 125	96,5	hv	
						383,0	SaE2
524	2381	Büsdorff Sven	0,1	R355 - 3220	96,0	sg	
ZG III	2382	Erlenstr. 63	0,1	R355 - 2215	95,5	sg	
	2383	52525 Waldfeucht	1,0	R355 - 129	96,5	hv	
	2384	Tel. 01735429896	0,1	R355 - 1210	96,0	sg	
						384,0	LVA
525	2385	Falko Werner	0,1	F72 - 2244	96,5	hv	
ZG III	2386	Schachthof 2	1,0	F72 - 2251	95,5	sg	
	2387	31036 Eime	1,0	F72 - 123	97,0	v	KLS
	2388	Tel. 0176 192 33 88 0	1,0	F72 - 1211	96,0	sg	
						385,0	MDE

Zg	Käfig	Aussteller	Ge	Täto	Punkte Präd	Preis	Verkauf
526	2389	Dietmar Bertsche	1,0	C544 - 6252	97,0 v	E	100,00
ZG III	2390	Baufnang 2	1,0	C544 - 2225	95,5 sg		
	2391	88682 Salem	0,1	C544 - 3249	97,0 v	E	
	2392	Tel. 01721380530	0,1	C544 - 3250	96,5 hv		
					386,0	DM	
527	2393	Andreas Hirt	1,0	C1 - 2211	95,5 sg		
ZG II	2394	Im Oberdorf 18	0,1	C1 - 124	95,0 sg		
	2395	78052Villingen-Schwenning	0,1	C1 - 2219	96,5 hv		
	2396	Tel. 0772133408	0,1	C1 - 2214	96,0 sg		
					383,0		
528	2397	Klaus Ihrke	1,0	G824 - 221	94,0 sg		90,00
ZG II	2398	Kassuhn 5	1,0	G824 - 222	94,0 sg		90,00
	2399	39619 Arendsee	1,0	G824 - 223	95,0 sg		90,00
	2400	Tel. 039034311	1,0	G824 - 224	95,0 sg		90,00
					378,0		
529	2401	Markus Schluse	1,0	W724 - 3212	96,5 hv		
ZG III	2402	Am Essingholtbach 2a	0,1	W724 - 3215	97,0 v	KLS	65,00
	2403	46414 Rhede	0,1	W724 - 3216	96,5 hv		65,00
	2404	Tel. 02872981280	0,1	W724 - 2211	95,5 sg		65,00
					385,5	DVM	
Mecklenburger Schecken (MSch) rot-weiß							
Pr.: Rohowsky, Horst (Obmann); Burwitz, Alexander; Löffl, Christian; Pötz, Reinhard; Ruthmann, Tatjana							
530	2405	Paul-Leonard Pannier	1,0	G99 - 1213	95,0 sg		
ZG III	2406	Gossaerstraße 47	1,0	G99 - 1226	95,5 sg		
	2407	06774 Muldestausee	1,0	G99 - 3249	95,5 sg		
	2408	Tel. 017642273668	0,1	G99 - 3247	96,0 sg		
					382,0	DVM	
531	2409	Andreas Siegfried	1,0	M13 - 4229	94,5 sg		80,00
ZG II	2410	Ziegeleiweg 9	1,0	M13 - 4230	95,0 sg		80,00
	2411	19089 Friedrichsruhe	0,1	M13 - 4244	94,5 sg		
	2412	Tel. 0172 7956943	0,1	M13 - 5247	95,5 sg		
					379,5	SaE3	
532	2413	Olaf März	1,0	T372 - 0223	96,0 sg		
ZG III	2414	Unterm Berge	1,0	T372 - 3291	95,5 sg		
	2415	37345 Sonnenstein	0,1	T372 - 3294	95,5 sg		
	2416	Tel. 01718700303	1,0	T372 - 3296	95,5 sg		
					382,5	DM	

Zg	Käfig	Aussteller	Ge	Täto	Punkte Präd	Preis	Verkauf
533	2417	Marco Uhlig	0,1	T737 - 1230	95,0	sg	
ZG III	2418	Kirchgasse 32	1,0	T737 - 0213	96,0	sg	
	2419	98669 Veilsdorf	1,0	T737 - 3260		nb	
	2420		0,1	T737 - 0214	94,0	sg	
534	2421	Andreas Siegfried	1,0	M13 - 2219	95,5	sg	
ZG II	2422	Ziegeleiweg 9	0,1	M13 - 2221	96,5	hv	BS
	2423	19089 Friedrichsruhe	0,1	M13 - 2217	94,5	sg	
	2424	Tel. 0172 7956943	0,1	M13 - 2218	94,5	sg	
					381,0		SaE2
535	2425	Hans Claus	1,0	B332 - 129	94,5	sg	100,00
ZG III	2426	Grenzweg 4	0,1	B332 - 3236	95,5	sg	
	2427	89269 Vöhringen	1,0	B332 - 3226	95,5	sg	100,00
	2428	Tel. 073066118	0,1	B332 - 7245	96,0	sg	
					381,5		ZDRKE
	2429	Roland Richter	0,1	D496 - 4240	95,0	sg	80,00
	2430	Jens Heilemann	0,1	M8 - 3217	95,0	sg	
	2431	Roland Richter	1,0	D496 - 4251	94,5	sg	80,00
	2432	Jens Heilemann	0,1	M8 - 2212	94,5	sg	
	2433	Jens Heilemann	0,1	M8 - 125		nb	130,00
	2434	Jens Heilemann	0,1	M8 - 127	94,5	sg	130,00
Mecklenburger Schecken (MSch) thüringerfarbig-weiß							
Pr.: Rickert, Hans-Peter (Obmann); Borchers, Walter; Grabl, Albert; Ubl, Rainer; Witte, Johann							
536	2435	Heiko & Sandra Findt	0,1	H532 - 022	95,5	sg	100,00
ZG II	2436	Am Lausberg 2a	0,1	H532 - 021	96,0	sg	100,00
	2437	35085 Hachborn	0,1	H532 - 3211	96,0	sg	100,00
	2438	Tel. 01703854763	0,1	H532 - 3210	95,0	sg	100,00
					382,5		
537	2439	Kai Sadler	0,1	F428 - 3228	96,0	sg	
ZG II	2440	Hohenheiderstr 2	0,1	F428 - 3233	96,0	sg	
	2441	30900 Wedemark	0,1	F428 - 6247	96,0	sg	
	2442	Tel. 01708919277	0,1	F428 - 6248	96,0	sg	
					384,0		SaE2
538	2443	Kai Sadler	1,0	F428 - 3227	94,5	sg	100,00
ZG II	2444	Hohenheiderstr 2	0,1	F428 - 6249	96,0	sg	
	2445	30900 Wedemark	0,1	F428 - 3223	95,5	sg	
	2446	Tel. 01708919277	0,1	F428 - 123	95,5	sg	
					381,5		

Zg	Käfig	Aussteller	Ge	Täto	Punkte	Präd	Preis	Verkauf
Burgunder (BU)								
Pr.: Rickert, Hans-Peter (Obmann); Borchers, Walter; Grabl, Albert; Ubl, Rainer; Witte, Johann								
539	2447	Arno Kamlnski	1,0	M22 - 224	96,5	hv		65,00
ZG II	2448	An der Kleinbahn 3a	1,0	M22 - 226	96,5	hv		65,00
	2449	17098 Friedland i.M.	1,0	M22 - 5211	96,0	sg		
	2450	Tel. 01704832711	1,0	M22 - 5212	96,0	sg		65,00
					385,0		SaE2	
540	2451	Martin Zellner	1,0	B630 - 1224	96,0	sg		90,00
ZG III	2452	Flurweg 6	1,0	B630 - 2242	96,0	sg		90,00
	2453	93309 Unterwendling	1,0	B630 - 3262	96,5	hv		90,00
	2454	Tel. 015112936477	0,1	B630 - 3274	96,5	hv		90,00
					385,0		SaE3	
541	2455	Georg Hitzler	1,0	B338 - 121	96,5	hv		80,00
ZG II	2456	Demhardtstraße 6	1,0	B338 - 124	96,0	sg		80,00
	2457	86637 Villenbach	1,0	B338 - 3217	96,5	hv		80,00
	2458	Tel. 01709418493	0,1	B338 - 3222	96,5	hv		80,00
					385,5		DVM	
542	2459	Martin Reichertz	1,0	SR116 - 2223	96,5	hv		80,00
ZG II	2460	Daufenbacher Weg 23 a	1,0	SR116 - 2222	96,0	sg		80,00
	2461	54664 Auw Kyll	0,1	SR116 - 2218	96,0	sg		75,00
	2462		0,1	SR116 - 2219	97,0	v	E	75,00
					385,5		SaE1	
543	2463	Martin Zellner	0,1	B630 - 2244	96,5	hv		90,00
ZG II	2464	Flurweg 6	0,1	B630 - 3264	96,0	sg		90,00
	2465	93309 Unterwendling	1,0	B630 - 3269	96,0	sg		90,00
	2466	Tel. 015112936477	0,1	B630 - 3273	96,5	hv		90,00
					385,0			
544	2467	Martin Jr. Reichertz	1,0	SR116 - 2231	96,0	sg		75,00
ZG II	2468	Daufenbacher Weg 23 a	1,0	SR116 - 2233	96,0	sg		75,00
	2469	54664 Preist	0,1	SR116 - 2236	97,0	v	KLS	75,00
	2470		0,1	SR116 - 2237	96,5	hv		75,00
					385,5		DM	

Zg	Käfig	Aussteller	Ge	Täto	Punkte Präd	Preis	Verkauf
Blaue Wiener (BIW)							
Pr.: Rickert, Hans-Peter (Obmann); Borchers, Walter; Grabl, Albert; Ubl, Rainer; Witte, Johann							
545	2471	Ottmar Schüßler	1,0	RN41 - 221	96,0	sg	
ZG II	2472	Hauptstraße 39	1,0	RN41 - 222	96,5	hv	
	2473	55776 Reichenbach	0,1	RN41 - 327	96,0	sg	
	2474		0,1	RN41 - 324	96,0	sg	
					384,5		SaE2
546	2475	Berthold Lübben	1,0	I45 - 3224	96,5	hv	
ZG III	2476	Meyerweg 24	0,1	I45 - 3226	96,5	hv	
	2477	26624 Südbrookmerland	1,0	I45 - 3218	96,5	hv	
	2478	Tel. 04942 / 2058403	0,1	I45 - 3229	97,0	v	E
					386,5		LVP
547	2479	Thomas Menneke	1,0	F128 - 121		nb	80,00
ZG III	2480	Obere Straße	0,1	F128 - 4236	96,5	hv	80,00
	2481	37124 Rosdorf	1,0	F128 - 324	96,5	hv	
	2482	Tel. 01707372903	0,1	F128 - 327	96,5	hv	80,00
548	2483	Wilhelm Dr. Hippe	1,0	F144 - 2220	96,5	hv	
ZG II	2484	Am Weinberg 1	1,0	F144 - 2219	96,5	hv	
	2485	37115 Duderstaf	0,1	F144 - 2223	96,5	hv	
	2486	Tel. 004955276680	0,1	F144 - 2225	96,5	hv	
					386,0		ZDRKE
549	2487	Dirk Grunwald	1,0	U5 - 1230	96,0	sg	150,00
ZG III	2488	Dreikronen 12	1,0	U5 - 123	96,5	hv	120,00
	2489	24619 Rendswühren	1,0	U5 - 124	94,0	sg	
	2490	Tel. 015229160026	0,1	U5 - 1217	96,5	hv	
					383,0		
550	2491	Helmut Scherer	1,0	H335 - 3232	96,5	hv	60,00
ZG III	2492	Am Buchacker 13	1,0	H335 - 3235	96,5	hv	60,00
	2493	35444 Biebertal	1,0	H335 - 3242	96,5	hv	60,00
	2494	Tel. 06446 2735	0,1	H335 - 3246	96,5	hv	80,00
					386,0		PK 1
551	2495	Jörg Scheel	0,1	K97 - 1215		nb	
ZG III	2496	Kirchplatz 68	1,0	K97 - 122	96,5	hv	
	2497	99834 Gerstungen	1,0	K97 - 1220	96,0	sg	
	2498	Tel. 01738740738	0,1	K97 - 3240	96,5	hv	

Zg	Käfig	Aussteller	Ge	Täto	Punkte Präd	Preis	Verkauf
552	2499	Peter Kaufmann	1,0	S718 - 4125	96,5 hv		90,00
ZG I	2500	Clemens Fritzsche Straße 1	1,0	S718 - 3214	nb		
	2501	09648 Altmittweida	0,1	S718 - 3215	96,5 hv		
	2502	Tel. 01628696934	0,1	S718 - 3217	96,5 hv		
553	2503	Udo Bode	1,0	T757 - 121	97,5 v	BS	
ZG III	2504	Zum Pappelgraben 7	1,0	T757 - 122	97,0 v	E	
	2505	37339 Teistungen	1,0	T757 - 129	97,0 v	E	
	2506	Tel. 0151/40670024	0,1	T757 - 2222	96,0 sg		
					387,5	DVM	
554	2507	Rainer Hennig	1,0	U89 - 2219	96,5 hv		
ZG II	2508	Hauptstr. 22	1,0	U89 - 2220	97,5 v	KLS	
	2509	25712 Buchholz	1,0	U89 - 4226	96,0 sg		
	2510	Tel. 048251377	1,0	U89 - 4228	96,5 hv		
					386,5	ZDRKE	
555	2511	Dirk Lippmann	1,0	S707 - 3239	96,5 hv		
ZG III	2512	Am Berg 15	0,1	S707 - 3257	96,5 hv		
	2513	09619 Dorfchemnitz	1,0	S707 - 3254	97,0 v	E	
	2514	Tel. 01629690961	1,0	S707 - 123	97,0 v	E	
					387,0	PK	
556	2515	Leo Kremers	1,0	R355 - 5243	96,0 sg		100,00
ZG II	2516	Roermonder Str. 54	1,0	R355 - 5242	96,5 hv		100,00
	2517	52525 Heinsberg	0,1	R355 - 5244	96,0 sg		100,00
	2518	Tel. 02452-7194	0,1	R355 - 5245	94,5 sg		100,00
					383,0		
557	2519	Kurt Seitz	1,0	H273 - 327	96,0 sg		
ZG III	2520	Alsfelder Weg 2	1,0	H273 - 3210	96,5 hv		80,00
	2521	36320 Kirtorf	0,1	H273 - 5225	96,0 sg		80,00
	2522	Tel. 01705237613	0,1	H273 - 5222	96,0 sg		80,00
					384,5	SaE3	
558	2523	Mathias Schulze	0,1	M11 - 1263	96,0 sg		
ZG III	2524	An den Kreisichen 21	0,1	M11 - 22100	97,5 v	KLS	
	2525	17459 Ückeritz	1,0	M11 - 2290	96,5 hv		
	2526	Tel. 01749293685	0,1	M11 - 32151	97,0 v	E	
					387,0	MDE	

Zg	Käfig	Aussteller	Ge	Täto	Punkte	Präd	Preis	Verkauf
559	2527	Kai Bäringhausen	1,0	K132 - 2222	96,5	hv		100,00
ZG II	2528	Zur Hoppecke 4	0,1	K132 - 2227	96,5	hv		
	2529	34508 Willingen	0,1	K132 - 2228	96,5	hv		
	2530	Tel. 056326424	0,1	K132 - 2229	96,5	hv		
					386,0		MDE	
560	2531	Lutz Hoppe	1,0	F110 - 4229	95,0	sg		80,00
ZG III	2532	Breiter Bören 13	0,1	F110 - 4231	93,5	g		80,00
	2533	31737 Rinteln	0,1	F110 - 2214	95,5	sg		
	2534	Tel. 057513476	0,1	F110 - 4239	94,5	sg		80,00
					378,5			
561	2535	Berthold Lübben	1,0	I45 - 3233	97,0	v	E	
ZG III	2536	Meyerweg 24	1,0	I45 - 122	96,5	hv		
	2537	26624 Südbrookmerland	1,0	I45 - 3221	96,5	hv		
	2538	Tel. 04942 / 2058403	0,1	I45 - 128	97,5	v	BS DM	
					387,5			
562	2539	Thomas Menneke	1,0	F128 - 5239	96,5	hv		
ZG II	2540	Obere Straße	0,1	F128 - 5241	96,0	sg		80,00
	2541	37124 Rosdorf	0,1	F128 - 3221	96,0	sg		
	2542	Tel. 01707372903	0,1	F128 - 3220	96,5	hv		
					385,0		SaE2	
563	2543	Wilhelm Dr. Hippe	0,1	F144 - 3232	97,0	v	E	
ZG II	2544	Am Weinberg 1	0,1	F144 - 3230	96,5	hv		
	2545	37115 Duderstaf	0,1	F144 - 3234	96,0	sg		
	2546	Tel. 004955276680	0,1	F144 - 3233	96,0	sg		
					385,5		SaE1	
564	2547	Karl Gamper	1,0	P119 - 4238	96,5	hv		70,00
ZG II	2548	Am Kupferstollen 1	0,1	P119 - 4231	96,5	hv		80,00
	2549	67319 Wattenheim	1,0	P119 - 4223	96,5	hv		70,00
	2550	Tel. 01625475387	1,0	P119 - 4221	96,0	sg		70,00
					385,5		PK 2	
565	2551	Josef und Michael Brandl	1,0	B695 - 4213	96,5	hv		100,00
ZG II	2552	Alte Dorfstr.9	1,0	B695 - 222	96,0	sg		
	2553	94065 Waldkirchen	0,1	B695 - 4215	97,0	v	E	100,00
	2554	Tel. 01719392124	0,1	B695 - 224	96,0	sg		
					385,5		LVA	

Zg	Käfig	Aussteller	Ge	Täto	Punkte Präd	Preis	Verkauf
566	2555	Ralf Kremer	1,0	R309 - 227	96,0	sg	100,00
ZG II	2556	Neissestraße 83	1,0	R309 - 225	96,5	hv	100,00
	2557	41516 Grevenbroich	1,0	R309 - 226	96,0	sg	
	2558		1,0	R309 - 224	95,5	sg	100,00
					384,0		
567	2559	Rainer Janisch	1,0	K19 - 323		fehlt	
ZG II	2560	Rücksweg 27	0,1	K19 - 325		fehlt	
	2561	37299 Weißenborn	0,1	K19 - 326		fehlt	
	2562	Tel. 05659/1447	0,1	K19 - 327		fehlt	
568	2563	Dieter Auerswald	0,1	S183 - 125	97,0	v E	
ZG II	2564	Untere Siedlung 11	0,1	S183 - 1219	95,0	sg	
	2565	09390 Gornsdorf	0,1	S183 - 123	96,5	hv	
	2566	Tel. 0174/7600524	1,0	S183 - 1215	96,5	hv	
					385,0	SaE1	
569	2567	Gerd Heimann	1,0	W137 - 1211	95,0	sg	80,00
ZG III	2568	Rügecke 91	0,1	W137 - 1216	96,5	hv	70,00
	2569	44265 Dortmund	0,1	W137 - 1217	97,0	v E	
	2570	Tel. 0231715914	0,1	W137 - 3218	96,0	sg	70,00
					384,5		
570	2571	Gerhard Cronauer	1,0	P96 - 121		fehlt	
ZG III	2572	Am Gossen Busch 10	0,1	P96 - 123		fehlt	
	2573	66504 BOTTENBACH	0,1	P96 - 124		fehlt	
	2574	Tel. 06339994878	0,1	P96 - 1210		fehlt	
571	2575	Georg Wenninger	1,0	B363 - 328	96,5	hv	100,00
ZG II	2576	Donauwörtherstraße 26	1,0	B363 - 329	96,5	hv	80,00
	2577	86685 Huisheim	0,1	B363 - 4222	96,0	sg	100,00
	2578	Tel. 01783870271	0,1	B363 - 225	95,0	sg	80,00
					384,0		
572	2579	Götz Quaas	1,0	S570 - 126		fehlt	
ZG II	2580	Zum Schmied 9	1,0	S570 - 1210		fehlt	
	2581	04668 Grimma	1,0	S570 - 3220		fehlt	
	2582	Tel. 01827985611	0,1	S570 - 3224		fehlt	

Zg	Käfig	Aussteller	Ge	Täto	Punkte Präd	Preis	Verkauf
573	2583	Klaus Nusselt	1,0	B538 - 3213	96,5	hv	
ZG III	2584	Limbach 13a	1,0	B538 - 4223	96,5	hv	
	2585	91567 Herrieden	1,0	B538 - 4232	95,5	sg	
	2586	Tel. 09825925760	0,1	B538 - 226	96,5	hv	
					385,0		SaE2
574	2587	Eckhard Bergmann	1,0	F66 - 2213		fehlt	
ZG II	2588	Am Mühlenberg 29	0,1	F66 - 2214		fehlt	
	2589	37154 Northeim	0,1	F66 - 3220		fehlt	
	2590	Tel. 0555165419	0,1	F66 - 3221		fehlt	
	2591	Wilhelm Dr. Hippe	1,0	F144 - 3227	96,5	hv	150,00
Blaugraue Wiener (BlgrW)							
Pr.: Rickert, Hans-Peter (Obmann); Borchers, Walter; Grabl, Albert; Ubl, Rainer; Witte, Johann							
575	2592	Christian Zellner	1,0	B630 - 1212	96,5	hv	90,00
ZG II	2593	Dorfstraße 2	1,0	B630 - 1215	96,0	sg	90,00
	2594	93309 Unterwendling	1,0	B630 - 5240	96,0	sg	90,00
	2595	Tel. 017642200277	1,0	B630 - 4220		ob	90,00
576	2596	Wolfgang Wehrle	1,0	C262 - 125		nb	
ZG III	2597	Hinterbreg 3a	1,0	C262 - 2222	96,5	hv	
	2598	78120 Furtwangen	1,0	C262 - 2217	97,0	v	KLS
	2599		0,1	C262 - 2220	96,5	hv	
577	2600	Maros Sladek	1,0	S785 - 32208	95,5	sg	70,00
ZG II	2601	Zalazne 456/58	1,0	S785 - 32229	97,0	v	E 70,00
	2602	91904 Smolenice	0,1	S785 - 32210	96,5	hv	70,00
	2603	Tel. +421908435827	0,1	S785 - 32230	96,5	hv	70,00
					385,5		ZDRKE
578	2604	Bojan Sasek	1,0	Z22 - 3250	96,0	sg	80,00
ZG II	2605	Herrenalberstraße 11	1,0	Z22 - 3251	96,5	hv	80,00
	2606	75334 Straubenhardt	1,0	Z22 - 1211	96,0	sg	80,00
	2607	Tel. +49491712064665	0,1	Z22 - 1213	96,5	hv	
					385,0		LVA

Zg	Käfig	Aussteller	Ge	Täto	Punkte Präd	Preis	Verkauf
579	2608	Andreas Beyer	0,1	G262 - 124	96,0 sg		80,00
ZG III	2609	Bebelstraße 29	0,1	G262 - 125	97,0 v		
	2610	39517 Tangerhütte	0,1	G262 - 127	97,5 v	KLS	
	2611	Tel. 03935 211027	1,0	G262 - 1210	96,5 hv		
					387,0	DM	
580	2612	Claudia & Wilfried Grothe	1,0	W5 - 3231	96,0 sg		250,00
ZG II	2613	Lange Strasse 10	1,0	W5 - 3232	96,5 hv		
	2614	37696 Marienmünster	1,0	W5 - 3233	96,5 hv		80,00
	2615	Tel. 01722086265	0,1	W5 - 3235	96,0 sg		
					385,0	PK 2	
581	2616	Gerd Müller	1,0	S543 - 1212	96,5 hv		85,00
ZG II	2617	Köthensdorfer Hauptstr. 55a	1,0	S543 - 1213	96,0 sg		85,00
	2618	09249 Taura OT Köthensdorf	1,0	S543 - 1214	96,5 hv		85,00
	2619	Tel. 01786030889	0,1	S543 - 1217	96,0 sg		
					385,0	SaE1	
582	2620	Gerwin van Westerveld	0,1	I173 - 4229	96,0 sg		75,00
ZG III	2621	Ledderweg 39,	1,0	I173 - 123	96,5 hv		75,00
	2622	8161 SZ Epe (Niederlande)	1,0	I173 - 4222	96,0 sg		75,00
	2623	Tel. 0653538671	1,0	I173 - 4223	96,0 sg		75,00
					384,5	SaE3	
583	2624	Tony Lippmann	0,1	S707 - 4243	96,5 hv		
ZG II	2625	Hauptstr. 36	1,0	S707 - 2218	96,5 hv		100,00
	2626	09619 Dorfchemnitz	1,0	S707 - 4239	96,5 hv		100,00
	2627	Tel. 015208611180	1,0	S707 - 2217	ob		
584	2628	Sebastian Kaschuba	1,0	G783 - 125	96,0 sg		90,00
ZG III	2629	Zur Tränke 1	1,0	G783 - 126	96,0 sg		90,00
	2630	39356 Siestedt OT Klinze	1,0	G783 - 129	96,0 sg		90,00
	2631		0,1	G783 - 5216	96,0 sg		90,00
					384,0		
585	2632	Helmut Burisch	1,0	D338 - 126	nb		
ZG III	2633	Pohlitzer Straße 5	1,0	D338 - 124	96,5 hv		
	2634	15890 Schlaubetal	1,0	D338 - 1210	96,5 hv		
	2635	Tel. 01723261357	0,1	D338 - 4222	96,5 hv		

Zg	Käfig	Aussteller	Ge	Täto	Punkte Präd	Preis	Verkauf
586	2636	Wilhelm Dr. Hippe	0,1	F146 - 223	96,5	hv	
ZG II	2637	Am Weinberg 1	0,1	F146 - 224	96,0	sg	
	2638	37115 Duderstaf	0,1	F146 - 229	96,0	sg	
	2639	Tel. 004955276680	0,1	F146 - 2210	96,5	hv	
					385,0		SaE1
587	2640	Wolfgang Wehrle	1,0	C262 - 123	96,0	sg	
ZG III	2641	Hinterbreg 3a	1,0	C262 - 2219	96,5	hv	
	2642	78120 Furtwangen	0,1	C262 - 1210	96,5	hv	
	2643		0,1	C262 - 129	96,0	sg	
					385,0		SaE2
588	2644	Maros Sladek	1,0	S785 - 22126	96,5	hv	
ZG III	2645	Zalazne 456/58	1,0	S785 - 22201	96,5	hv	
	2646	91904 Smolenice	0,1	S785 - 22120	96,0	sg	
	2647	Tel. +421908435827	0,1	S785 - 32188	96,0	sg	
					385,0		SaE2
589	2648	Sylvana/Daniel Schmidt/Grat	1,0	M31 - 4215	96,0	sg	70,00
ZG III	2649	Friedrichshagen 17	0,1	M31 - 4227	95,0	sg	70,00
	2650	17379 Wilhelmsburg	0,1	M31 - 3213	96,5	hv	70,00
	2651		0,1	M31 - 4223	96,5	hv	
					384,0		
590	2652	Matthias Reum	1,0	T219 - 2272	96,5	hv	
ZG III	2653	Kleinhelmers 10a	0,1	T219 - 2231	96,5	hv	
	2654	98590 Zillbach	1,0	T219 - 2227	96,5	hv	
	2655	Tel. 01715383271	1,0	T219 - 2253	96,5	hv	
					386,0		MDE
591	2656	Dirk Wortmann	1,0	Z333 - 3228	96,5	hv	
ZG II	2657	Ersbergweg 11	1,0	Z333 - 3229	96,0	sg	
	2658	72770 Reutlingen	1,0	Z333 - 2222	97,0	v	BS
	2659	Tel. 01752426144	1,0	Z333 - 2224	96,5	hv	
					386,0		MDE
592	2660	Stefan & Nicole Wiedmann	0,1	B497 - 2210	96,0	sg	80,00
ZG III	2661	Leipersloh 25	1,0	B497 - 122	95,5	sg	80,00
	2662	91575 Windsbach	1,0	B497 - 123	95,0	sg	
	2663	Tel. 017631433285	1,0	B497 - 2212	96,5	hv	80,00
					383,0		

Zg	Käfig	Aussteller	Ge	Täto	Punkte Präd	Preis	Verkauf
593	2664	Thomas Winkler	1,0	B102 - 3226	fehlt		100,00
ZG III	2665	Piesenberg 2	1,0	B102 - 3232	fehlt		
	2666	84529 Tittmoning	1,0	B102 - 3228	fehlt		100,00
	2667		0,1	B102 - 4244	fehlt		
594	2668	Frank Thederahn	1,0	R355 - 224	96,0 sg		
ZG III	2669	Schierenkreuz 9	1,0	R355 - 3210	96,5 hv		100,00
	2670	52525 Heinsberg	1,0	R355 - 3212	96,5 hv		100,00
	2671	Tel. 01712161646	0,1	R355 - 3213	97,5 v	BS DVM	
					386,5		
595	2672	Ondrej Kouša	1,0	S-785 - 1259	96,0 sg		70,00
ZG III	2673	Na Výsp? 15	0,1	S-785 - 1236	96,0 sg		70,00
	2674	14700 Prag 4	1,0	S-785 - 1249	96,0 sg		
	2675	Tel. 00420603846292	0,1	S-785 - 1237	nb		
596	2676	Michael Westerholt	1,0	I116 - 129	96,0 sg		
ZG II	2677	Buschweg 11	1,0	I116 - 1217	96,5 hv		
	2678	26180 Rastede	1,0	I116 - 1213	96,5 hv		
	2679	Tel. 01703277973	1,0	I116 - 1214	96,5 hv		
					385,5	ZDRKE	
	2680	Wilhelm Dr. Hippe	0,1	F146 - 228	95,5 sg		100,00
Schwarze Wiener (SchwW)							
Pr.: Rosenau, Dieter (Obmann); Kasel, Andreas; Rhöse, Jürgen; Sonntag, Andreas; Wolf, Jürgen							
597	2681	Klaus Kornhaas	1,0	T345 - 121	95,0 sg		100,00
ZG III	2682	Bergstraße 5	1,0	T345 - 125	96,5 hv		
	2683	99880 Mechterstädt	1,0	T345 - 123	96,5 hv		
	2684	Tel. 01749754993	0,1	T345 - 124	96,5 hv		
					384,5	SaE1	
598	2685	Hermann Nagel	1,0	I43 - 2215	96,5 hv		
ZG III	2686	Wilhelmstraße 5	0,1	I43 - 3224	96,0 sg		
	2687	26802 Neermoor	1,0	I43 - 3222	96,5 hv		
	2688	Tel. 01520 8977044	0,1	I43 - 3225	97,0 v		
					386,0		

Zg	Käfig	Aussteller	Ge	Täto	Punkte Präd	Preis	Verkauf
599	2689	Roland Tölle	0,1	K76 - 3225	97,0 v	E	
ZG II	2690	Turnerweg 19 A	0,1	K76 - 3226	96,0 sg		
	2691	34246 Vellmar	0,1	K76 - 3227	96,0 sg		
	2692	Tel. 0163/8652312	0,1	K76 - 3229	96,0 sg		
					385,0	PK 2	
600	2693	Jens Keimling	1,0	T.41 - 122	96,0 sg		90,00
ZG II	2694	Reisdorfer Dorfstraße, 33	1,0	T.41 - 123	96,0 sg		90,00
	2695	99518BadSulzaOTReisdor	1,0	T.41 - 2211	96,5 hv		60,00
	2696	Tel. 01715586944	1,0	T.41 - 2213	97,5 v	KLS	90,00
					386,0	DVM	
601	2697	Fabian Nacke	1,0	F97 - 121	94,5 sg		45,00
ZG II	2698	Holunderweg 15	1,0	F97 - 123	96,5 hv		45,00
	2699	38112 Braunschweig	1,0	F97 - 229	96,0 sg		45,00
	2700	Tel. 017646754230	1,0	F97 - 2212	94,0 sg		45,00
					381,0		
602	2701	Jürgen Welz	1,0	G47 - 3211	95,0 sg		50,00
ZG III	2702	Am Vogelgesang 6	1,0	G47 - 329	96,0 sg		60,00
	2703	39443 Staßfurt Brumby	0,1	G47 - 127	95,5 sg		
	2704	Tel. 015119779749	1,0	G47 - 4216	96,0 sg		60,00
					382,5	SaE2	
603	2705	Michael Von Bargaen	1,0	F137 - 1218	97,5 v	BS	
ZG II	2706	Danzigerstr.6	1,0	F137 - 1219	96,0 sg		80,00
	2707	21781 Cadenberge	0,1	F137 - 129	97,0 v	E	
	2708	Tel. 015205755582	0,1	F137 - 2231	96,5 hv		70,00
					387,0	DM	
604	2709	Hermann Nagel	1,0	I43 - 122	fehlt		
ZG III	2710	Wilhelmstraße 5	1,0	I43 - 1212	fehlt		
	2711	26802 Neermoor	1,0	I43 - 3220	fehlt		
	2712	Tel. 01520 8977044	0,1	I43 - 3224	fehlt		
605	2713	Roland Tölle	0,1	K76 - 2214	96,0 sg		
ZG II	2714	Turnerweg 19 A	0,1	K76 - 2217	96,0 sg		100,00
	2715	34246 Vellmar	0,1	K76 - 124	97,0 v		
	2716	Tel. 0163/8652312	0,1	K76 - 126	97,0 v		
					386,0		

Zg	Käfig	Aussteller	Ge	Täto	Punkte Präd	Preis	Verkauf
606	2717	Jürgen Greiner	0,1	C219 - 2210	95,5 sg		70,00
ZG III	2718	Raitbach 16	1,0	C219 - 228	95,0 sg		70,00
	2719	79650 Schopfheim	1,0	C219 - 2216	96,0 sg		90,00
	2720	Tel. 076223834	1,0	C219 - 4222	95,5 sg		90,00
382,0							
607	2721	Gert Kroes	1,0	I173 - 2213	95,5 sg		
ZG III	2722	Janboerswegje 1	0,1	I173 - 125	96,0 sg		
	2723	8091PDWezepNiederlande	1,0	I173 - 127	95,0 sg		
	2724	Tel. 0031638092015	0,1	I173 - 1210	97,0 v	E	
383,5							SaE2
608	2725	Siegfried Mayer	1,0	Z9 - 2217	96,5 hv		
ZG II	2726	Landhausstr. 7	1,0	Z9 - 2216	96,0 sg		80,00
	2727	72406 Bisingen	1,0	Z9 - 124	96,5 hv		80,00
	2728	Tel. 07476/1686	1,0	Z9 - 121	96,5 hv		
385,5							ZDRKE
	2729	Jens Keimling	0,1	T.41 - 3223	95,5 sg		90,00
	2730	Jens Keimling	0,1	T.41 - 3226	96,5 hv		90,00
Weißer Wiener (WW)							
Pr.: Rickert, Hans-Peter (Obmann); Anacker, Roland; Andratsch, Manfred; Kortstegge, Reinhold; Volkmann, Hans-Jürgen							
609	2731	Lars Jessen	0,1	U5 - 42135	96,5 hv		
ZG III	2732	Dörpstraat 2	1,0	U5 - 1228	96,5 hv		
	2733	24848 Boklund	0,1	U5 - 32102	96,0 sg		
	2734	Tel. 015201853699	1,0	U5 - 32101	96,5 hv		70,00
385,5							PK 1
610	2735	Peter Janisch	1,0	K19 - 4232	96,5 hv		
ZG III	2736	Krauthöfe 1	1,0	K19 - 2212	96,5 hv		
	2737	37299 Weißenborn	0,1	K19 - 2220	96,5 hv		
	2738	Tel. 056597198	0,1	K19 - 2218	97,0 v	E	
386,5							MDE
611	2739	Hagen Woywod	1,0	K36 - 321	96,0 sg		
ZG II	2740	Am Euber 1	0,1	K36 - 4232	96,0 sg		
	2741	34471 Volkmarshen-Hörle	1,0	K36 - 323	96,5 hv		
	2742	Tel. 015161446001	0,1	K36 - 4234	96,5 hv		
385,0							SaE1

Zg	Käfig	Aussteller	Ge	Täto	Punkte Präd	Preis	Verkauf
612	2743	Arthur Lenz	1,0	B982 - 2224	96,0	sg	
ZG III	2744	Schwarzenbacher Str. 7	1,0	B982 - 4243	95,5	sg	
	2745	95119 Naila / Culmitz	0,1	B982 - 3229	97,0	v	KLS
	2746	Tel. 09282/5909	0,1	B982 - 3230	96,5	hv	
					385,0		SaE2
613	2747	Miroslav Kozub	0,1	S785 - 32146	95,5	sg	80,00
ZG III	2748	Hlavní 7	0,1	S785 - 32161	95,5	sg	80,00
	2749	25245 Brezova-Olesko	1,0	S785 - 12112	95,5	sg	
	2750	Tel. +420732131484	0,1	S785 - 32180	96,5	hv	100,00
					383,0		
614	2751	Jens Lauer	1,0	K97 - 2230	97,0	v	E
ZG III	2752	Gartenstr. 11	1,0	K97 - 2235	97,0	v	E
	2753	99891 Bad Tabarz	0,1	K97 - 2240	96,0	sg	
	2754	Tel. 0362359/68317	0,1	K97 - 2246	96,5	hv	
					386,5		ZDRKE
615	2755	Kevin Stöber	1,0	T596 - 123	96,5	hv	
ZG III	2756	Steinstraße 1	1,0	T596 - 1217	96,5	hv	
	2757	37351 Dingelstädt	1,0	T596 - 4237	95,5	sg	115,00
	2758	Tel. 017655329662	0,1	T596 - 1210	96,5	hv	
					385,0		SaE2
616	2759	Manfred Jizba	0,1	P63 - 2234	97,0	v	E
ZG III	2760	Donnersbergstr. 24	1,0	P63 - 1219	96,5	hv	
	2761	67574 Osthofen	0,1	P63 - 3249	96,0	sg	
	2762	Tel. 062422376	0,1	P63 - 3250	96,5	hv	
					386,0		ZDRKE
617	2763	Philipp Schelp	1,0	F128 - 124	96,5	hv	
ZG III	2764	Am Stratenborn 7	0,1	F128 - 3222	96,5	hv	
	2765	37079 Göttingen	0,1	F128 - 129	96,5	hv	
	2766	Tel. 01751673082	0,1	F128 - 2213	96,0	sg	
					385,5		SaE1
618	2767	Dirk Grunwald	1,0	U5 - 42114	96,5	hv	
ZG III	2768	Dreikronen 12	0,1	U5 - 3285	96,5	hv	
	2769	24619 Rendswühren	0,1	U5 - 42119	96,5	hv	
	2770	Tel. 015229160026	0,1	U5 - 62195	96,0	sg	
					385,5		LVA

Zg	Käfig	Aussteller	Ge	Täto	Punkte Präd	Preis	Verkauf
619	2771	Przemyslaw Hajduk	0,1	9489 - PL22	96,0 sg		80,00
ZG III	2772	Pozalin 172	1,0	9494 - PL22	96,0 sg		80,00
	2773	39-460 Nowa Deba	1,0	9459 - PL12	95,5 sg		80,00
	2774	Tel. +48536190032	1,0	P176 - PL32	95,0 sg		80,00
382,5							
620	2775	Korn/Bodden Korn/Bodden	1,0	R374 - 5238	97,0 v		
ZG III	2776	Korlenbergstr.10a	0,1	R374 - 4232	96,5 hv		
	2777	51645 Gummersbach	0,1	R374 - 5243	96,5 hv		
	2778	Tel. 0151-61488959	0,1	R374 - 124	96,5 hv		
386,5							PK 2
621	2779	Walter Laprell	1,0	R355 - 6210	96,0 sg		
ZG II	2780	Waldfeuchterstraße 243	1,0	R355 - 6211	96,5 hv		100,00
	2781	52525 Heinsberg	0,1	R355 - 6212	96,0 sg		
	2782	Tel. 0245288426	0,1	R355 - 6213	95,5 sg		
384,0							
622	2783	Jan Schlesinger	0,1	S707 - 2220	96,5 hv		
ZG III	2784	Dr.-Wilhelm-Külz-Str. 54	0,1	S707 - 3226	96,0 sg		80,00
	2785	09618 Brand-Erbisdorf	1,0	S707 - 1213	96,0 sg		80,00
	2786	Tel. 01749159713	1,0	S707 - 025	95,5 sg		
384,0							
623	2787	Wilfried Scharf	1,0	S88 - 3237	96,5 hv		
ZG III	2788	Schlossstrasse 27	1,0	S88 - 2222	95,5 sg		70,00
	2789	04774 Dahlen	0,1	S88 - 3231	96,5 hv		70,00
	2790	Tel. 015253199106	0,1	S88 - 3232	95,5 sg		70,00
384,0							
624	2791	Peter Janisch	1,0	K19 - 221	96,5 hv		
ZG II	2792	Krauthöfe 1	1,0	K19 - 222	96,5 hv		
	2793	37299 Weißenborn	0,1	K19 - 2210	96,5 hv		
	2794	Tel. 056597198	1,0	K19 - 222	97,5 v	BS	
387,0							PK
625	2795	Hagen Woywod	1,0	K36 - 4226	96,0 sg		
ZG III	2796	Am Euber 1	1,0	K36 - 3212	96,0 sg		
	2797	34471 Volkmarsen-Hörle	0,1	K36 - 5259	96,5 hv		
	2798	Tel. 015161446001	0,1	K36 - 5249	96,0 sg		
384,5							SaE3

Zg	Käfig	Aussteller	Ge	Täto	Punkte Präd	Preis	Verkauf
626	2799	Arthur Lenz	1,0	B982 - 122	96,5	hv	
ZG III	2800	Schwarzenbacher Str. 7	1,0	B982 - 123	96,5	hv	
	2801	95119 Naila / Culmitz	1,0	B982 - 128	97,0	v	E
	2802	Tel. 09282/5909	0,1	B982 - 124	97,5	v	KLS
					387,5		DVM
627	2803	Miroslav Kozub	0,1	S785 - 42206	95,5	sg	100,00
ZG II	2804	Hlavní 7	0,1	S785 - 42204	96,5	hv	100,00
	2805	25245 Brezova-Olesko	0,1	S785 - 42224	94,5	sg	100,00
	2806	Tel. +420732131484	0,1	S785 - 42225	96,0	sg	100,00
					382,5		
628	2807	Manfred Jizba	1,0	P63 - 122	96,5	hv	
ZG III	2808	Donnersbergstr. 24	0,1	P63 - 3251	97,0	v	E
	2809	67574 Osthofen	0,1	P63 - 1220	96,5	hv	
	2810	Tel. 062422376	0,1	P63 - 1221	96,5	hv	
					386,5		MDE
629	2811	Wilfried Scharf	1,0	S88 - 3237		fehlt	
ZG III	2812	Schlossstrasse 27	1,0	S88 - 2222		fehlt	70,00
	2813	04774 Dahlen	0,1	S88 - 3231		fehlt	
	2814	Tel. 015253199106	0,1	S88 - 3232		fehlt	70,00
630	2815	Erich Lenk	1,0	T123 - 224	96,0	sg	90,00
ZG III	2816	Schlossgasse 28	1,0	T123 - 225	96,0	sg	90,00
	2817	96528 Frankenblick	0,1	T123 - 226	96,5	hv	100,00
	2818	Tel. 036766/84377	0,1	T123 - 2215	96,0	sg	90,00
					384,5		
631	2819	Michael Klement	1,0	H27 - 121	96,0	sg	125,00
ZG III	2820	Brunnentrasse 16	0,1	H27 - 3214	96,0	sg	
	2821	65594 Runkel	1,0	H27 - 5218	95,5	sg	125,00
	2822	Tel. 015140385694	0,1	H27 - 2211	96,0	sg	
					383,5		
632	2823	Heiko Fischer	1,0	Z368 - 221	95,5	sg	
ZG III	2824	Im Göckes	0,1	Z368 - 4210	95,5	sg	
	2825	74613 Öhringen	0,1	Z368 - 224	95,5	sg	
	2826	Tel. 015221087837	0,1	Z368 - 225	95,5	sg	
					382,0		

Zg	Käfig	Aussteller	Ge	Täto	Punkte Präd	Preis	Verkauf
633	2827	Anton Bach	0,1	B24 - 627		nb	
ZG III	2828	Heimgartenstr. 10	0,1	B24 - 422	95,5	sg	
	2829	85659 Forstern	0,1	B24 - 423	95,5	sg	
	2830	Tel. 08124 1573	1,0	B24 - 421	96,0	sg	
634	2831	Harry Schiller	0,1	B33 - 624	96,5	hv	70,00
ZG II	2832	Raiffeisenstraße 11	0,1	B33 - 628	96,5	hv	
	2833	83623 Ascholding	0,1	B33 - 6212	94,5	sg	
	2834	Tel. 08171/78844	0,1	B33 - 6218	96,0	sg	
					383,5		
635	2835	Marc Teichmann	1,0	W361 - 2223	97,0	v E	
ZG III	2836	Königsbergerstr.7	0,1	W361 - 2214	97,0	v KLS	
	2837	57250 Netphen	0,1	W361 - 3226	96,5	hv	
	2838	Tel. 016094984619	0,1	W361 - 4252	97,5	v BS	
					388,0	DM	
636	2839	Jürgen Gläser	1,0	S558 - 123	96,5	hv	85,00
ZG III	2840	Am Volkshaus 3	0,1	S558 - 3224	96,5	hv	
	2841	08321 Zschorlau	0,1	S558 - 3240	96,5	hv	85,00
	2842	Tel. 03771 458253	0,1	S558 - 5248	95,5	sg	85,00
					385,0	SaE3	
Graue Wiener (GrW) dunkel-/eisengrau							
Pr.: Rickert, Hans-Peter (Obmann); Anacker, Roland; Andratsch, Manfred; Kortstegge, Reinhold; Volkmann, Hans-Jürgen							
637	2843	Tobias Throm	1,0	C124 - 3142	97,5	v KLS	
ZG I	2844	Friedrichsdorfer Straße 2	0,1	C124 - 3220	95,5	sg	
	2845	64760 Oberzent Kailbach	1,0	C124 - 3217	96,5	hv	80,00
	2846	Tel. 01754340421	1,0	C124 - 3219	96,0	sg	80,00
					385,5	SaE1	
638	2847	Sven Neuber	0,1	K97 - 3215	96,0	sg	
ZG III	2848	Hauptstrasse 48	1,0	K97 - 3213	96,5	hv	70,00
	2849	36251 Ludwigsau/Meckbach	1,0	K97 - 3221	96,0	sg	70,00
	2850	Tel. 015156180192	1,0	K97 - 3222	96,0	sg	70,00
					384,5		
639	2851	Otto Bertram	0,1	G386 - 2218	96,0	sg	100,00
ZG II	2852	Letzlinger Straße	0,1	G386 - 2216	96,0	sg	100,00
	2853	39326 Colbitz	0,1	G386 - 2220	96,0	sg	120,00
	2854	Tel. 039207 80430	0,1	G386 - 2221	96,5	hv	200,00
					384,5	SaE2	

Zg	Käfig	Aussteller	Ge	Täto	Punkte Präd	Preis	Verkauf
640	2855	Tobias Throm	1,0	C124 - 324	96,5 hv		
ZG III	2856	Friedrichsdorfer Straße 2	1,0	C124 - 325	96,5 hv		100,00
	2857	64760 Oberzent Kailbach	1,0	C124 - 221	97,0 v	E	
	2858	Tel. 01754340421	0,1	C124 - 5237	96,0 sg		
					386,0	DM	
641	2859	Siegbert Rauch	1,0	B832 - 3212	96,5 hv		80,00
ZG III	2860	Ringweg 7	0,1	B832 - 3214	95,5 sg		90,00
	2861	95508 Kulmain	0,1	B832 - 4215	96,0 sg		90,00
	2862	Tel. 09234/980803	0,1	B832 - 225	96,5 hv		90,00
					384,5		
Graue Wiener (GrW) wildfarben							
Pr.: Rickert, Hans-Peter (Obmann); Anacker, Roland; Andratsch, Manfred; Kortstegge, Reinhold; Volkmann, Hans-Jürgen							
642	2863	Ralf Schmidt	1,0	HJ140 - 222	96,0 sg		50,00
ZG II	2864	Rittergasse 19	1,0	HJ140 - 223	95,5 sg		50,00
	2865	35305 Queckborn	1,0	HJ140 - 221	95,0 sg		50,00
	2866	Tel. 064017840	0,1	HJ140 - 224	96,5 hv		50,00
					383,0		
643	2867	Jürgen u. Christopher Schäfe	1,0	H298 - 122	96,5 hv		130,00
ZG II	2868	Adolfstraße 1	1,0	H298 - 124	96,5 hv		
	2869	35685 Dillenburg	1,0	H298 - 2245	nb		
	2870	Tel. 017623851955	1,0	H298 - 2246	97,0 v	E	
644	2871	Rainer Grams	0,1	H80 - 2257	97,0 v	E	
ZG III	2872	In der Kerb 24	1,0	H80 - 1232	96,5 hv		
	2873	35683 Dillenburg	1,0	H80 - 2241	96,0 sg		
	2874	Tel. 015757287938	1,0	H80 - 2244	97,5 v	BS	
					387,0	DVM	
645	2875	Michael Dathe	1,0	S785 - 1226	96,5 hv		
ZG III	2876	Stausee 4	1,0	S785 - 1257	96,5 hv		
	2877	04617 Treben	1,0	S785 - 12111	97,0 v	E	
	2878	Tel. 03434391616	1,0	S785 - 32215	96,5 hv		
					386,5	MDE	
646	2879	Florian Schmidt	1,0	B800 - 1213	96,0 sg		
ZG III	2880	Freiherr-von-Lindenfels Stra	0,1	B800 - 2259	96,0 sg		
	2881	92703 Krummennaab	0,1	B800 - 2258	95,5 sg		
	2882	Tel. 015170309676	1,0	B800 - 3287	97,0 v	E	
					384,5	SaE2	

Zg	Käfig	Aussteller	Ge	Täto	Punkte Präd	Preis	Verkauf
647	2883	Robert Meier	1,0	B630 - 121		fehlt	
ZG III	2884	Kornweg 3	1,0	B630 - 1217		fehlt	
	2885	93354 Dürnhart	1,0	B630 - 1221		fehlt	
	2886	Tel. 09444 88378	0,1	B630 - 4236		fehlt	
648	2887	Hermann Tüpker	0,1	W509 - 4237	95,0	sg	
ZG III	2888	Rochusstr.76	1,0	W509 - 126	96,5	hv	80,00
	2889	47479 Ibbenbüren	1,0	W509 - 4235	95,0	sg	80,00
	2890	Tel. 05451 96074	0,1	W509 - 4238	96,5	hv	90,00
					383,0		
649	2891	Horst Lücke	1,0	U5 - 123	96,5	hv	80,00
ZG III	2892	Garstedter Feldstraße 39	0,1	U5 - 126	96,5	hv	80,00
	2893	22850 Nordersterdt	0,1	U5 - 3210	95,5	sg	80,00
	2894	Tel. +49405282664	0,1	U5 - 5245	96,5	hv	
					385,0	SaE1	
650	2895	Hagemann volkert	1,0	K68 - 4215	95,5	sg	50,00
ZG III	2896	Obere Kasseler str.28	1,0	K68 - 227	95,5	sg	60,00
	2897	34359 Reinhardshagen	1,0	K68 - 4216		nb	50,00
	2898	Tel. 0172 8034902	0,1	K68 - 4217	96,0	sg	70,00
651	2899	Jürgen u. Christopher Schäfe	1,0	H298 - 1220	97,0	v	E
ZG II	2900	Adolfstraße 1	1,0	H298 - 1221	96,5	hv	130,00
	2901	35685 Dillenburg	1,0	H298 - 1212	96,5	hv	
	2902	Tel. 017623851955	1,0	H298 - 1213	96,5	hv	
					386,5	PK	
652	2903	Peter Thönnißen	1,0	R38 - 2212	96,5	hv	65,00
ZG I	2904	Am Mühlenkamp 20	1,0	R38 - 117	96,5	hv	
	2905	52511 Geilenkirchen	1,0	R38 - 2215	96,5	hv	65,00
	2906	Tel. 02451/2049	0,1	R38 - 2217	96,5	hv	
					386,0	ZDRKE	
653	2907	Rainer Müller	1,0	RN-8 - 3226	95,0	sg	
ZG III	2908	Angstweg 27	1,0	RN-8 - 3228	96,0	sg	
	2909	53547 Dattenberg	1,0	RN-8 - 4232	96,5	hv	
	2910	Tel. 02644/4268	0,1	RN-8 - 3229	95,5	sg	
					383,0		

Zg	Käfig	Aussteller	Ge	Täto	Punkte Präd	Preis	Verkauf
654	2911	Jan Gierhake	1,0	W915 - 3217	97,0 v	E	
ZG III	2912	Kleiststraße 26	0,1	W915 - 126	fehlt		
	2913	48231 Warendorf	0,1	W915 - 129	fehlt		
	2914	Tel. 0151 50448044	0,1	W915 - 3226	fehlt		
655	2915	Ingo Naumann	0,1	S88 - 2258	96,0 sg		70,00
ZG II	2916	Oststraße 6	0,1	S88 - 2260	96,5 hv		70,00
	2917	04769 Mügeln	1,0	S88 - 1228	96,5 hv		70,00
	2918	Tel. 015205876583	1,0	S88 - 1229	96,5 hv		90,00
					385,5	LVP	
656	2919	Daniel Siebert	1,0	F328 - 2223	96,5 hv		80,00
ZG III	2920	Woltringhausen 33	1,0	F328 - 1211	96,5 hv		80,00
	2921	31600 Uchte	0,1	F328 - 1215	95,0 sg		
	2922	Tel. 05763941818	1,0	F328 - 2225	96,5 hv		
					384,5	SaE3	
657	2923	Heinrich Schmelz	1,0	H56 - 1216	96,0 sg		
ZG II	2924	Lauterweg 1	1,0	H56 - 1218	96,5 hv		70,00
	2925	36341 Lauterbach	1,0	H56 - 1219	95,5 sg		70,00
	2926	Tel. 06641/61203	1,0	H56 - 1220	97,0 v	KLS	70,00
					385,0	PK 2	
658	2927	Stefan Brade	0,1	S20 - 4260	96,5 hv		80,00
ZG II	2928	Deditzer Straße 1	0,1	S20 - 4262	96,5 hv		80,00
	2929	04668 Grimma OT Golzern	0,1	S20 - 4270	94,5 sg		80,00
	2930	Tel. 01728734275	0,1	S20 - 4271	95,5 sg		80,00
					383,0		
659	2931	Jürgen u. Christopher Schäfe	1,0	H298 - 1235	95,5 sg		
ZG III	2932	Adolfstraße 1	1,0	H298 - 1237	96,0 sg		
	2933	35685 Dillenburg	1,0	H298 - 2247	96,0 sg		
	2934	Tel. 017623851955	0,1	H298 - 1243	96,5 hv		
					384,0	SaE3	
660	2935	Rainer Grams	0,1	H80 - 2247	96,5 hv		
ZG III	2936	In der Kerb 24	1,0	H80 - 2259	96,5 hv		
	2937	35683 Dillenburg	1,0	H80 - 1211	96,0 sg		
	2938	Tel. 015757287938	1,0	H80 - 1220	96,5 hv		
					385,5	LVA	

Zg	Käfig	Aussteller	Ge	Täto	Punkte Präd	Preis	Verkauf
661	2939	Michael Dathe	1,0	S785 - 1223	97,0 v	E	
ZG III	2940	Stausee 4	0,1	S785 - 32207	97,0 v	BS	
	2941	04617 Treben	1,0	S785 - 1220	96,0 sg		
	2942	Tel. 03434391616	1,0	S785 - 12105	97,5 v	KLS	
					387,5	DM	
662	2943	Florian Schmidt	1,0	B800 - 1231	96,5 hv		
ZG III	2944	Freiherr-von-Lindenfels Stral	1,0	B800 - 121	96,5 hv		
	2945	92703 Krummennaab	0,1	B800 - 3299	96,0 sg		
	2946	Tel. 015170309676	0,1	B800 - 2266	96,0 sg		
					385,0	SaE1	
663	2947	Johannes Nieth	0,1	Z362 - 3224		nb	
ZG III	2948	Höllgasse 1	1,0	Z362 - 328	96,5 hv		
	2949	7340 Neresheim	1,0	Z362 - 329	95,5 sg		
	2950	Tel. 015258666348	1,0	Z362 - 327	96,5 hv		
664	2951	Rolf Knöpfle	1,0	Z146 - 123	96,0 sg		90,00
ZG III	2952	Waldmössingerstraße 35	0,1	Z146 - 3213	96,0 sg		90,00
	2953	78713 Schramberg	1,0	Z146 - 3211	95,5 sg		90,00
	2954	Tel. 0742252501	0,1	Z146 - 3210	96,0 sg		90,00
					383,5		
665	2955	Peter Albus	1,0	H46 - 4214	95,5 sg		60,00
ZG II	2956	Waldstraße 10	1,0	H46 - 4215	96,5 hv		60,00
	2957	65597 Hünfelden	1,0	H46 - 322	95,0 sg		60,00
	2958	Tel. 06438/3708	0,1	H46 - 327	96,0 sg		100,00
					383,0		
666	2959	Klaus Kornhaas	1,0	T345 - 1215	96,5 hv		100,00
ZG II	2960	Bergstraße 5	1,0	T345 - 1217	97,0 v	E	100,00
	2961	99880 Mechterstädt	0,1	T345 - 1220	94,5 sg		
	2962	Tel. 01749754993	1,0	T345 - 3123	96,5 hv		
					384,5	SaE2	
667	2963	Jürgen u. Christopher Schäfe	1,0	H298 - 1219	97,0 v	E	
ZG III	2964	Adolfstraße 1	1,0	H298 - 1211	96,5 hv		
	2965	35685 Dillenburg	1,0	H298 - 121	96,5 hv		
	2966	Tel. 017623851955	0,1	H298 - 1240	96,0 sg		
					386,0	ZDRKE	

Zg	Käfig	Aussteller	Ge	Täto	Punkte Präd	Preis	Verkauf
668	2967	Herbert Dohrmann	1,0	F137 - 2250	96,5	hv	
ZG III	2968	Op'n Kamp 4	0,1	F137 - 1221	96,5	hv	
	2969	21770 Mittelstenahe	1,0	F137 - 1217	96,0	sg	
	2970	Tel. 04773-7566	1,0	F137 - 1216	96,5	hv	
					385,5	PK 1	
669	2971	Simone Fell	1,0	P48 - 4213	96,0	sg	60,00
ZG II	2972	Frankenweg 4	1,0	P48 - 4214	96,5	hv	60,00
	2973	66919 Herschberg	0,1	P48 - 4223	95,5	sg	
	2974	Tel. 015159869161	0,1	P48 - 4211	95,5	sg	
					383,5		
670	2975	Ronny Junge	1,0	G803 - 5234	96,0	sg	
ZG II	2976	Am Küsterberg 3	1,0	G803 - 3220	96,0	sg	
	2977	38899 Hasselfelde	1,0	G803 - 6246	94,0	sg	80,00
	2978		1,0	G803 - 5240	93,5	g	70,00
					379,5		
671	2979	Uwe Komoss	1,0	M6 - 4231	96,5	hv	70,00
ZG II	2980	alte Schulstraße 8 a	1,0	M6 - 4233	96,5	hv	90,00
	2981	23936 Stepenitztal	1,0	M6 - 4235	96,5	hv	90,00
	2982	Tel. 015774216434	1,0	M6 - 4237	96,5	hv	70,00
					386,0	MDE	
672	2983	Josef Zuska	1,0	S-785 - 12129	96,5	hv	
ZG III	2984	Prodlouzena 250	1,0	S-785 - 12139	96,0	sg	
	2985	15900 Prag 5	0,1	S-785 - 32252	95,0	sg	70,00
	2986	Tel. 00420 732118604	0,1	S-785 - 32270	95,5	sg	70,00
					383,0		

Weiße Hotot (WH)

Pr.: Rosenau, Dieter (Obmann); Kasel, Andreas; Rhöse, Jürgen; Sonntag, Andreas; Wolf, Jürgen

673	2987	Klaus Grämer	1,0	B922 - 3222	96,5	hv	KLS
ZG III	2988	Bischwind 36	1,0	B922 - 4227	96,0	sg	70,00
	2989	96145 Seßlach	0,1	B922 - 225	95,0	sg	70,00
	2990	Tel. 09569755	0,1	B922 - 4232	96,0	sg	
					383,5	SaE3	

Zg	Käfig	Aussteller	Ge	Täto	Punkte	Präd	Preis	Verkauf
Rote Neuseeländer (RN)								
Pr.: Rosenau, Dieter (Obmann); Kasel, Andreas; Rhöse, Jürgen; Sonntag, Andreas; Wolf, Jürgen								
674	2991	Anne Karstens	1,0	M5 - 2212	96,5	hv		60,00
ZG II	2992	Lütt Sumt, 9	0,1	M5 - 2218	96,5	hv		60,00
	2993	19273 Sumte	0,1	M5 - 5219	96,0	sg		60,00
	2994	Tel. 01744235434	0,1	M5 - 5231	96,0	sg		50,00
					385,0		MDE	
675	2995	Jens-Uwe Probst	1,0	D149 - 2241		fehlt		
ZG III	2996	Lindenstr.	1,0	D149 - 1218		fehlt		60,00
	2997	16845 Neustadt	1,0	D149 - 2243		fehlt		60,00
	2998	Tel. 03397015679	0,1	D149 - 3261		fehlt		60,00
676	2999	Volker Albus	1,0	H46 - 4225	96,0	sg		55,00
ZG III	3000	Am Stock 10	1,0	H46 - 2219	96,0	sg		55,00
	3001	65597 Hünfelden	0,1	H46 - 5231	95,5	sg		80,00
	3002	Tel. 06438/1898	0,1	H46 - 5229	95,5	sg		60,00
					383,0		SaE2	
677	3003	Peter Komnick	1,0	G262 - 3239	97,0	v	KLS	
ZG II	3004	Lindenplatz 10	1,0	G262 - 3242	96,0	sg		80,00
	3005	39517TangerhütteOTBriest	0,1	G262 - 5255	93,5	g		70,00
	3006	Tel. 01624543661	0,1	G262 - 5257	95,0	sg		
					381,5			
678	3007	Christin Kleinhans	0,1	F26 - 6216	97,0	v	KLS	60,00
ZG II	3008	Hauptstraße 5	1,0	F26 - 529	94,0	sg		60,00
	3009	37127 Jühnde	0,1	F26 - 6222	95,5	sg		60,00
	3010		1,0	F26 - 5210	95,5	sg		60,00
					382,0			
679	3011	Rolf Messerschmidt	1,0	T353 - 4233	96,0	sg		
ZG II	3012	Heubergstraße 12	0,1	T353 - 4237	96,5	hv		
	3013	98593 Floh-Seligenthal	1,0	T353 - 3220	94,0	sg		
	3014	Tel. 03684921522	0,1	T353 - 3226	96,0	sg		
					382,5			
680	3015	Johann Witte	1,0	F523 - 1213	96,5	hv		
ZG III	3016	In der Reihe 12	1,0	F523 - 128	96,5	hv		
	3017	27442 Gnarrenburg	0,1	F523 - 4254	95,0	sg		
	3018	Tel. 04794/9649919	0,1	F523 - 4255	97,0	v	E	
					385,0		MDE	

Zg	Käfig	Aussteller	Ge	Täto	Punkte Präd	Preis	Verkauf
681	3019	Bernd Welle	1,0	C855 - 429	95,0 sg		60,00
ZG II	3020	Grafenberg 4	0,1	C855 - 4214	96,0 sg		60,00
	3021	77787 Nordrach	0,1	C855 - 4217	95,5 sg		60,00
	3022	Tel. 015152528885	1,0	C855 - 4210	95,0 sg		50,00
381,5							
682	3023	Rüdiger u. Christine Simon	1,0	F517 - 2280	97,0 v	E	
ZG III	3024	Sesbeke 25	1,0	F517 - 2278	95,0 sg		80,00
	3025	38464 Groß Sisbeck	1,0	F517 - 2279	95,5 sg		
	3026	Tel. 015152163405	0,1	F517 - 1250	96,5 hv		
384,0						PK 1	
683	3027	Clemens Bergmann	1,0	H313 - 429	96,0 sg		80,00
ZG III	3028	Kirchweg 45	1,0	H313 - 223	96,0 sg		
	3029	64689 Grasellenbach	0,1	H313 - 227	96,0 sg		
	3030		1,0	H313 - 4211	96,0 sg		
384,0						ZDRKE	
684	3031	Franz Hollermann	0,1	I78 - 122	96,5 hv		80,00
ZG III	3032	Sperlingsweg 5a	0,1	I78 - 123	96,5 hv		80,00
	3033	49134 Wallenhorst	0,1	I78 - 121	96,0 sg		80,00
	3034		1,0	I78 - 2212	96,0 sg		80,00
385,0						PK	
685	3035	Jens-Uwe Probst	1,0	D149 - 122	96,0 sg		60,00
ZG III	3036	Lindenstr.	1,0	D149 - 3254	nb		60,00
	3037	16845 Neustadt	1,0	D149 - 3255	95,0 sg		
	3038	Tel. 03397015679	0,1	D149 - 2245	96,5 hv		
686	3039	Volker Albus	0,1	H46 - 1214	97,0 v	E	
ZG II	3040	Am Stock 10	0,1	H46 - 1210	95,5 sg		60,00
	3041	65597 Hünfelden	0,1	H46 - 127	95,0 sg		
	3042	Tel. 06438/1898	0,1	H46 - 1215	96,0 sg		
383,5						SaE1	
687	3043	Anne Karstens	0,1	M5 - 2217	97,5 v	BS	
ZG III	3044	Lütt Sumt, 9	1,0	M5 - 5233	96,5 hv		
	3045	19273 Sumte	0,1	M5 - 5222	94,5 sg		
	3046	Tel. 01744235434	0,1	M5 - 5234	97,0 v	E	60,00
385,5						DVM	

Zg	Käfig	Aussteller	Ge	Täto	Punkte Präd	Preis	Verkauf
688	3047	Bernd Schaal	1,0	Z408 - 121	96,5 hv		
ZG III	3048	Hohfeldstraße 45	1,0	Z408 - 3261	97,5 v	BS	
	3049	73434 Aalen	1,0	Z408 - 1238	96,5 hv		
	3050	Tel. 01756388801	0,1	Z408 - 3245	96,5 hv		
					387,0	DM	
689	3051	Reinhardt Dembek	1,0	K22 - 229	96,0 sg		50,00
ZG III	3052	Schaarbusch 44	1,0	K22 - 121	96,0 sg		
	3053	34388 Trendelburg	0,1	K22 - 2210	95,0 sg		
	3054	Tel. 05675 7215248	0,1	K22 - 2212	96,0 sg		60,00
					383,0	SaE2	
690	3055	Andreas Reiter	0,1	K62 - 3227	96,0 sg		
ZG III	3056	Lindenstraße 41	1,0	K62 - 1212	95,5 sg		80,00
	3057	36208 Wildeck	0,1	K62 - 129	94,0 sg		80,00
	3058	Tel. 06626343	1,0	K62 - 3230	fehlt		80,00
691	3059	Walburga Schröder	1,0	K132 - 622	fehlt		
ZG II	3060	Helmscheiderstr.15	0,1	K132 - 623	fehlt		
	3061	34477 Twistetal	0,1	K132 - 625	fehlt		70,00
	3062	Tel. 016097997061	0,1	K132 - 626	fehlt		70,00
692	3063	Thomas Huschka	1,0	M20 - 1218	96,5 hv		
ZG II	3064	Hauptstraße 20	1,0	M20 - 1219	96,5 hv		70,00
	3065	17192 Klink	1,0	M20 - 1210	95,5 sg		70,00
	3066	Tel. 0175-8523946	1,0	M20 - 1211	95,5 sg		70,00
					384,0	ZDRKE	
693	3067	Jörg Iloge	0,1	F327 - 122	96,5 hv		
ZG II	3068	Coldewey 8	0,1	F327 - 127	96,5 hv		
	3069	27232 Sulingen	0,1	F327 - 3213	94,5 sg		
	3070	Tel. 042712874	0,1	F327 - 3214	96,0 sg		
					383,5	LVA	
	3071	Peter Komnick	1,0	G262 - 1215	97,0 v	E	110,00
	3072	Christin Kleinhans	1,0	F26 - 421	96,0 sg		60,00
	3073	Peter Komnick	1,0	G262 - 1218	95,5 sg		

Zg	Käfig	Aussteller	Ge	Täto	Punkte	Präd	Preis	Verkauf
Weißer Neuseeländer (WN)								
Pr.: Rosenau, Dieter (Obmann); Kasel, Andreas; Rhöse, Jürgen; Sonntag, Andreas; Wolf, Jürgen								
694	3074	Edwin Schäf	1,0	Z410 - 1220			nb	
ZG III	3075	Obermühlenweg 40	1,0	Z410 - 1223			nb	
	3076	71450 Murrhardt	1,0	Z410 - 4269			96,0 sg	
	3077	Tel. 07192 7623	0,1	Z410 - 5291			96,5 hv	
695	3078	Andreas Beckmann	1,0	W291 - 3277			96,5 hv	
ZG III	3079	Am Teckelsberg	1,0	W291 - 1221			96,5 hv	
	3080	59846 Sundern	0,1	W291 - 1217			97,0 v	E
	3081	Tel. 02933-79663	1,0	W291 - 4282			96,5 hv	
							386,5	MDE
696	3082	Kerstin und klaus Lipinski-die	1,0	I5 - 6216			96,5 hv	
ZG II	3083	Annenweg 4	1,0	I5 - 6217			96,5 hv	60,00
	3084	27755 Delmenhorst	0,1	I5 - 3215			96,5 hv	
	3085	Tel. 017685606493	1,0	I5 - 323			96,5 hv	
							386,0	SaE1
697	3086	Sven Schlemmer	1,0	H55 - 127			97,5 v	KLS
ZG II	3087	Am Krappeacker 9	1,0	H55 - 129			96,5 hv	90,00
	3088	34628 Willingshausen	1,0	H55 - 4257			94,5 sg	75,00
	3089	Tel. 01737172950	1,0	H55 - 4258			nb	75,00
698	3090	Hartmut Peters	0,1	F523 - 1217			95,5 sg	
ZG III	3091	Hermann Lamprechtstr.82	0,1	F523 - 3240			97,0 v	E
	3092	27442 Gnarrenburg	1,0	F523 - 128			97,0 v	E
	3093	Tel. 04763/8149	1,0	F523 - 5246			96,0 sg	
							385,5	SaE2
699	3094	Günther Möller	1,0	U7 - 2211			95,5 sg	90,00
ZG III	3095	Wiesenweg 18	1,0	U7 - 2212			96,5 hv	90,00
	3096	23812 Wahlstedt	0,1	U7 - 223			96,0 sg	100,00
	3097	Tel. 04554 1658	0,1	U7 - 2210			94,0 sg	100,00
							382,0	
700	3098	Christian Munder	1,0	S.351 - 3223			96,0 sg	
ZG III	3099	Fabrikstr.1	1,0	S.351 - 4242			96,5 hv	80,00
	3100	01904 Neukirch	1,0	S.351 - 4240			96,5 hv	80,00
	3101	Tel. 0179 4011295	0,1	S.351 - 4234			97,5 v	E
							386,5	DVM

Zg	Käfig	Aussteller	Ge	Täto	Punkte Präd	Preis	Verkauf
701	3102	Helmut Bohne	1,0	F66 - 4266	96,5	hv	
ZG III	3103	Sollingblick 41	1,0	F66 - 128	97,5	v	E
	3104	37154 Northeim	1,0	F66 - 3243	96,5	hv	
	3105	Tel. 05551/51590	0,1	F66 - 3258	94,5	sg	
					385,0		SaE3
702	3106	Christopher Weicker	1,0	H55 - 3232		fehlt	
ZG III	3107	Hilgenstr. 7a	1,0	H55 - 3234		fehlt	80,00
	3108	36304 Alsfeld	1,0	H55 - 3233		fehlt	
	3109	Tel. 01604447999	0,1	H55 - 3244		fehlt	
703	3110	Andreas Beckmann	1,0	W291 - 126	96,0	sg	
ZG III	3111	Am Teckelsberg	0,1	W291 - 3260	96,5	hv	
	3112	59846 Sundern	1,0	W291 - 2244	97,5	v	BS
	3113	Tel. 02933-79663	1,0	W291 - 2240	97,0	v	E
					387,0		DM
704	3114	Siegfried Hedwig	1,0	B1035 - 122	96,5	hv	80,00
ZG III	3115	44 Meierhoff	0,1	B1035 - 3212	96,5	hv	
	3116	95163 Weißenstadt	0,1	B1035 - 3211	96,5	hv	
	3117		1,0	B1035 - 327	96,0	sg	80,00
					385,5		SaE2
705	3118	Harri Hoffmann	1,0	T628 - 3219		nb	80,00
ZG II	3119	Quittelsbergstr. 5	1,0	T628 - 3213	96,0	sg	80,00
	3120	98744 Unterweißbach	1,0	T628 - 3216	96,5	hv	
	3121		1,0	T628 - 3217	95,5	sg	80,00
706	3122	Ernst Kammermeier	1,0	B603 - 1210	95,5	sg	80,00
ZG III	3123	Eggmühler Str. 39	1,0	B603 - 4248	96,5	hv	80,00
	3124	84069 Schierling	1,0	B603 - 3239	96,5	hv	80,00
	3125	Tel. 09451-3472	0,1	B603 - 3242	97,5	v	BS
					386,0		ZDRKE
707	3126	Jürgen Meier	1,0	F53 - 124	96,5	hv	80,00
ZG III	3127	Waldfrieden 7	1,0	F53 - 121	96,0	sg	80,00
	3128	37619 Hehlen	1,0	F53 - 2223	96,0	sg	80,00
	3129	Tel. 05533 2038	0,1	F53 - 2231	96,0	sg	80,00
					384,5		

Zg	Käfig	Aussteller	Ge	Täto	Punkte Präd	Preis	Verkauf
708	3130	Vitali Germann	1,0	RN8 - 128	95,0	sg	
ZG III	3131	Arkenstr. 38	1,0	RN8 - 3272	96,5	hv	
	3132	56575 Weißenthurm	1,0	RN8 - 3285	96,5	hv	
	3133	Tel. 015201780565	0,1	RN8 - 3288	96,0	sg	
					384,0		
	3134	Kerstin und klaus Lipinski-die	1,0	I5 - 3212	96,5	hv	60,00
	3135	Kerstin und klaus Lipinski-die	0,1	I5 - 6218	96,5	hv	
Große Marderkaninchen (GrM) braun							
Pr.: Rosenau, Dieter (Obmann); Kasel, Andreas; Rhöse, Jürgen; Sonntag, Andreas; Wolf, Jürgen							
709	3136	Karl-Heinz Herrmann	1,0	G236 - 321	95,5	sg	90,00
ZG III	3137	Lange Strasse 21	1,0	G236 - 3218	95,0	sg	90,00
	3138	29410 Salzwedel	1,0	G236 - 6238	95,5	sg	
	3139	Tel. 01713656810	0,1	G236 - 5236	94,5	sg	
					380,5		MDE
710	3140	Toni Ferchland	1,0	G783 - 1220	94,5	sg	
ZG III	3141	Bergstr. 18	1,0	G783 - 1210	94,0	sg	100,00
	3142	39356 Walbeck	1,0	G783 - 4265	93,5	g	70,00
	3143	Tel. 015737052496	0,1	G783 - 4281	95,0	sg	
					377,0		
711	3144	Karl-Heinz Herrmann	1,0	G236 - 6251	96,0	sg	
ZG III	3145	Lange Strasse 21	1,0	G236 - 6245	95,0	sg	
	3146	29410 Salzwedel	1,0	G236 - 6252	97,0	v	BS
	3147	Tel. 01713656810	0,1	G236 - 6241	95,5	sg	
					383,5		DM
Große Marderkaninchen (GrM) blau							
Pr.: Rosenau, Dieter (Obmann); Kasel, Andreas; Rhöse, Jürgen; Sonntag, Andreas; Wolf, Jürgen							
712	3148	Hans-Jürgen Achleitner	0,1	E77 - 6279	96,0	sg	
ZG III	3149	Penzendorf 105	1,0	E77 - 6285	94,5	sg	70,00
	3150	4552 Wartberg/Krems	0,1	E77 - 6287	95,5	sg	70,00
	3151	Tel. 0043/6648184736	0,1	E77 - 6288	96,5	hv	70,00
					382,5		DM
713	3152	Joachim Kapp	1,0	T196 - 3224	96,5	hv	KLS 60,00
ZG II	3153	Elisenstr.41	1,0	T196 - 2210	94,5	sg	
	3154	07950 Triebes	1,0	T196 - 2211	95,5	sg	60,00
	3155	Tel. 01753687982	1,0	T196 - 3225		nb	60,00

Zg	Käfig	Aussteller	Ge	Täto	Punkte Präd	Preis	Verkauf
714	3156	Toni Ferchland	1,0	G783 - 4225	94,5 sg		70,00
ZG II	3157	Bergstr. 18	1,0	G783 - 4226	94,0 sg		70,00
	3158	39356 Walbeck	0,1	G783 - 4228	95,5 sg		
	3159	Tel. 015737052496	0,1	G783 - 4229	94,5 sg		
					378,5	MDE	
715	3160	André Fischer	1,0	D621 - 321	95,0 sg		
ZG II	3161	Eichenweg 11	1,0	D621 - 324	95,5 sg		90,00
	3162	14947 Woltersdorf	0,1	D621 - 327	95,0 sg		
	3163	Tel. 015788092264	0,1	D621 - 328	nb		
716	3164	Carsten Steffes	1,0	T533 - 6220	95,0 sg		70,00
ZG II	3165	Am Kirchberg 46a	1,0	T533 - 6221	94,5 sg		70,00
	3166	07613 Silbitz	0,1	T533 - 6225	96,0 sg		80,00
	3167	Tel. 015122927839	1,0	T533 - 6223	96,5 hv		80,00
					382,0		
Große Marderkaninchen (GrM) dunkelmarder-blau (homozygot)							
Pr.: Rosenau, Dieter (Obmann); Kasel, Andreas; Rhöse, Jürgen; Sonntag, Andreas; Wolf, Jürgen							
	3168	Hans-Jürgen Achleitner	1,0	E77 - 6274	94,5 sg		
Kalifornier (Kal) schwarz-weiß							
Pr.: Rosenau, Dieter (Obmann); Mack, Hans-Peter; Simon, Hermann; Töpel, Wilfried; Zöller, Frederic							
717	3169	Alfons Bruder	0,1	C41 - 4215	95,0 sg		80,00
ZG II	3170	Herztal 126	0,1	C41 - 4214	96,0 sg		80,00
	3171	77704 Oberkirch-Nussbach	0,1	C41 - 4227	97,0 v	BS	80,00
	3172	Tel. 0780597016	1,0	C41 - 4224	92,5 g		80,00
					380,5		
718	3173	Regina Weil	1,0	H484 - 6244	96,0 sg		60,00
ZG I	3174	Backhausweg 2	1,0	H484 - 6243	96,0 sg		60,00
	3175	35444 Biebertal	1,0	H484 - 222	94,5 sg		60,00
	3176	Tel. 064092405	1,0	H484 - 223	nb		60,00
719	3177	Kevin Grimmenstein	1,0	T475 - 5113	95,5 sg		65,00
ZG I	3178	Plan 91	1,0	T475 - 229	95,5 sg		
	3179	99958 Großvargula	1,0	T475 - 2216	97,0 v		65,00
	3180	Tel. 017624496849	0,1	T475 - 128	96,0 sg		
					384,0	DM	

Zg	Käfig	Aussteller	Ge	Täto	Punkte Präd	Preis	Verkauf
720	3181	Denny Dragomir	1,0	W343 - 4220	95,5 sg		80,00
ZG II	3182	Schultenhahn 16	1,0	W343 - 126	97,0 v		80,00
	3183	59823 Arnsberg	1,0	W343 - 4221	95,5 sg		80,00
	3184	Tel. 015228428190	1,0	W343 - 128	95,5 sg		
					383,5	DVM	
721	3185	Siegfried Pohl	1,0	S151 - 5235	95,5 sg		75,00
ZG II	3186	Batzdorfer Kirchweg 2	0,1	S151 - 5233	95,5 sg		75,00
	3187	01555 Klipphausen	0,1	S151 - 5236	96,0 sg		75,00
	3188		0,1	S151 - 5237	95,5 sg		75,00
					382,5	ZDRKE	
722	3189	Norbert Spliethofe	1,0	W14 - 425	95,5 sg		80,00
ZG III	3190	Heinrich-Heine Str 28	1,0	W14 - 427	94,5 sg		80,00
	3191	33428 Harsewinkel	0,1	W14 - 428	93,5 g		80,00
	3192	Tel. 05247 1840	0,1	W14 - 323	95,0 sg		80,00
					378,5		
723	3193	Manfred Köhler	1,0	T792 - 421	95,5 sg		80,00
ZG III	3194	Langgrün Nr. 27a	0,1	T792 - 422	95,5 sg		100,00
	3195	07926 Gefell	0,1	T792 - 4211	96,0 sg		80,00
	3196	Tel. 036649-82393	0,1	T792 - 4216	96,0 sg		80,00
					383,0	MDE	
724	3197	Regina Weil	0,1	H484 - 3230	96,5 hv		60,00
ZG III	3198	Backhausweg 2	0,1	H484 - 3236	96,0 sg		60,00
	3199	35444 Biebertal	0,1	H484 - 3238	95,5 sg		60,00
	3200	Tel. 064092405	1,0	H484 - 2211	95,5 sg		60,00
					383,5	MDE	
725	3201	Kevin Grimmenstein	1,0	T475 - 125	94,5 sg		65,00
ZG III	3202	Plan 91	0,1	T475 - 2210	96,0 sg		
	3203	99958 Großvargula	1,0	T475 - 2215	95,5 sg		65,00
	3204	Tel. 017624496849	0,1	T475 - 2217	95,5 sg		65,00
					381,5	SaE2	
726	3205	Denny Dragomir	0,1	W343 - 1211	96,0 sg		75,00
ZG III	3206	Schultenhahn 16	1,0	W343 - 4228	96,0 sg		75,00
	3207	59823 Arnsberg	0,1	W343 - 4233	95,5 sg		
	3208	Tel. 015228428190	1,0	W343 - 1216	94,5 sg		75,00
					382,0	SaE2	

Zg	Käfig	Aussteller	Ge	Täto	Punkte Präd	Preis	Verkauf
727	3209	Uwe Seng	1,0	K18 - 422	94,0	sg	70,00
ZG II	3210	Oberländchen 17	1,0	K18 - 421	95,0	sg	70,00
	3211	36119Neuhof/OTHattenhof	1,0	K18 - 528	95,0	sg	70,00
	3212	Tel. 066553419	0,1	K18 - 529	95,0	sg	70,00
					379,0		
	3213	Siegfried Pohl	0,1	S151 - 5232	96,0	sg	75,00

Kalifornier (Kal) blau-weiß

Pr.: Rosenau, Dieter (Obmann); Mack, Hans-Peter; Simon, Hermann; Töpel, Wilfried; Zöller, Frederic

728	3214	Oliver Scherer	1,0	H484 - 022		nb	
ZG III	3215	Schlossstr. 22	1,0	H484 - 023	94,0	sg	
	3216	35444 Biebertal	0,1	H484 - 3210	95,5	sg	
	3217	Tel. 017650931214	0,1	H484 - 3211	94,0	sg	
	3218	Oliver Scherer	0,1	H484 - 025	94,5	sg	
	3219	Oliver Scherer	0,1	H484 - 3212		fehlt	

Kalifornier (Kal) havannafarbig-weiß

Pr.: Rosenau, Dieter (Obmann); Mack, Hans-Peter; Simon, Hermann; Töpel, Wilfried; Zöller, Frederic

729	3220	Anke Koppe	0,1	G152 - 222	96,0	sg	55,00
ZG II	3221	Nesenitzerweg 17 b	0,1	G152 - 223	95,5	sg	55,00
	3222	38486 Klötze	0,1	G152 - 224	96,5	hv	55,00
	3223		0,1	G152 - 226	95,0	sg	55,00
					383,0		SaE1

Thüringer (Th)

Pr.: Rosenau, Dieter (Obmann); Mack, Hans-Peter; Simon, Hermann; Töpel, Wilfried; Zöller, Frederic

730	3224	Gerhard Pfrogner	1,0	T638 - 5211		nb	50,00
ZG II	3225	Flurstraße 9	0,1	T638 - 5216		nb	60,00
	3226	99834Gerstungen/OTMark	1,0	T638 - 5213	94,0	sg	50,00
	3227	Tel. 015157704175	1,0	T638 - 5214	95,0	sg	50,00
731	3228	Marco Zinke	0,1	H432 - 4293	97,0	v	
ZG III	3229	Wanderweg 3a	0,1	H432 - 126	96,0	sg	
	3230	63589 Linsengericht	1,0	H432 - 3267	97,0	v	KLS 80,00
	3231	Tel. 01715442525	1,0	H432 - 1210	96,5	hv	120,00
					386,5		ZDRKE

Zg	Käfig	Aussteller	Ge	Täto	Punkte Präd	Preis	Verkauf
732	3232	Karl-Heinz Schmittwilken	1,0	W168 - 1140		nb	
ZG I	3233	Rübezahlweg 11	1,0	W168 - 4257	96,5	hv	80,00
	3234	48432 Rheine	1,0	W168 - 4259	96,5	hv	80,00
	3235	Tel. 01715855160	0,1	W168 - 4261	96,5	hv	
733	3236	Pascal Prowald	0,1	P18 - 4236	96,5	hv	
ZG II	3237	Labacherstr.7	0,1	P18 - 4237	96,5	hv	
	3238	66564 Lautenbach	1,0	P18 - 3217	96,5	hv	
	3239	Tel. 01784731550	1,0	P18 - 3218	95,5	sg	70,00
					385,0		PK 2
734	3240	Marcel Walleck	1,0	T41 - 42132	96,5	hv	
ZG III	3241	Reisdorfer Dorfstrasse 27	0,1	T41 - 42131	95,5	sg	90,00
	3242	99518BadSulzaOTReisdor	1,0	T41 - 42129	95,5	sg	70,00
	3243	Tel. 01752024237	1,0	T41 - 2266	96,5	hv	
					384,0		SaE2
735	3244	Fabian Nacke	1,0	F97 - 2211	95,0	sg	50,00
ZG II	3245	Holunderweg 15	1,0	F97 - 2213	96,0	sg	50,00
	3246	38112 Braunschweig	1,0	F97 - 2215	94,5	sg	50,00
	3247	Tel. 017646754230	1,0	F97 - 2216	95,0	sg	50,00
					380,5		
736	3248	Hans Günter Schneider	1,0	R362 - 0215	96,0	sg	
ZG III	3249	Otto-Wels-Str. 3	1,0	R362 - 0217	96,5	hv	
	3250	41366 Schwalmtal	1,0	R362 - 2244	94,5	sg	
	3251	Tel. 01722016363	0,1	R362 - 2243	96,5	hv	
					383,5		SaE3
737	3252	Maik Mittag	1,0	M15 - 125		nb	80,00
ZG II	3253	Hauptstraße 55Lübbenow	1,0	M15 - 127	96,0	sg	
	3254	17337 Uckerland	1,0	M15 - 1217	95,5	sg	70,00
	3255	Tel. 01629163259	1,0	M15 - 1218	96,0	sg	70,00
738	3256	Simon Gräber	0,1	C931 - 5223	94,0	sg	
ZG III	3257	Hauptstraße 50	0,1	C931 - 5218	96,5	hv	
	3258	69518 Abtsteinach	0,1	C931 - 5217	96,5	hv	
	3259	Tel. 015116643556	1,0	C931 - 5222	96,5	hv	
					383,5		SaE3

Zg	Käfig	Aussteller	Ge	Täto	Punkte Präd	Preis	Verkauf
739	3260	Ralf Adams	1,0	I134 - 2263	96,5 hv		
ZG III	3261	Eichenkamp 4	1,0	I134 - 1261	97,0 v	KLS	
	3262	26629 Großefehn	0,1	I134 - 1213	96,5 hv		80,00
	3263	Tel. 04943/9255560	1,0	I134 - 3296	96,5 hv		
					386,5	MDE	
740	3264	Rudolf Richter	1,0	W339 - 121	96,0 sg		70,00
ZG II	3265	Böggefeld 10	1,0	W339 - 124	96,0 sg		70,00
	3266	59192 Bergkamen	1,0	W339 - 125	96,5 hv		70,00
	3267	Tel. 02389531205	1,0	W339 - 122	96,5 hv		70,00
					385,0	LVA	
741	3268	Marco Zinke	1,0	H432 - 2220	97,0 v	E	250,00
ZG III	3269	Wanderweg 3a	1,0	H432 - 2227	97,5 v	KLS	
	3270	63589 Linsengericht	0,1	H432 - 2222	97,0 v	E	
	3271	Tel. 01715442525	1,0	H432 - 123	97,0 v	E	
					388,5	DM	
742	3272	Karl-Heinz Schmittwilken	1,0	W168 - 4247	95,5 sg		80,00
ZG II	3273	Rübezahlweg 11	1,0	W168 - 4248	96,0 sg		80,00
	3274	48432 Rheine	1,0	W168 - 1213	96,5 hv		
	3275	Tel. 01715855160	1,0	W168 - 1214	96,5 hv		
					384,5	SaE1	
743	3276	Pascal Prowald	1,0	P18 - 5241	nb		70,00
ZG III	3277	Labacherstr.7	1,0	P18 - 3221	96,5 hv		70,00
	3278	66564 Lautenbach	0,1	P18 - 3220	96,5 hv		
	3279	Tel. 01784731550	0,1	P18 - 2238	96,0 sg		70,00
744	3280	Mario Staroszyk	1,0	S187 - 2226	96,5 hv		70,00
ZG III	3281	Untere Hauptstr.7	1,0	S187 - 2234	96,5 hv		
	3282	09236 Claußnitz	1,0	S187 - 2222	97,5 v	KLS	
	3283	Tel. 017645873680	0,1	S187 - 1220	96,5 hv		
					387,0	MDE	
745	3284	Thomas Bill	0,1	SR158 - 1211	96,5 hv		
ZG III	3285	Mühlenstraße	1,0	SR158 - 1218	95,5 sg		70,00
	3286	66606 St. Wendel	1,0	SR158 - 121	96,0 sg		80,00
	3287	Tel. 01773351121	1,0	SR158 - 124	96,5 hv		
					384,5	SaE2	

Zg	Käfig	Aussteller	Ge	Täto	Punkte Präd	Preis	Verkauf
746	3288	Marcel Walleck	1,0	T41 - 1224	97,0 v	E	
ZG III	3289	Reisdorfer Dorfstrasse 27	1,0	T41 - 2242	96,5 hv		
	3290	99518BadSulzaOTReisdor	1,0	T41 - 2257	96,0 sg		
	3291	Tel. 01752024237	0,1	T41 - 42133	96,5 hv		90,00
					386,0	ZDRKE	
747	3292	Maik Mittag	1,0	M15 - 2224	95,5 sg		70,00
ZG II	3293	Hauptstraße 55 Lübbenow	1,0	M15 - 2225	95,5 sg		70,00
	3294	17337 Uckerland	1,0	M15 - 5246	96,0 sg		80,00
	3295	Tel. 01629163259	1,0	M15 - 5247	96,0 sg		70,00
					383,0		
748	3296	Thomas Bill	1,0	SR158 - 122	95,5 sg		70,00
ZG III	3297	Mühlenstraße	1,0	SR158 - 1217	95,5 sg		70,00
	3298	66606 St. Wendel	1,0	SR158 - 2220	fehlt		
	3299	Tel. 01773351121	1,0	SR158 - 2223	fehlt		
749	3300	Horst Fahrenholz	1,0	F322 - 1210	94,0 sg		80,00
ZG III	3301	Silberberger Str. 6	1,0	F322 - 1215	96,0 sg		80,00
	3302	28844 Weyhe-Lahausen	1,0	F322 - 3220	96,0 sg		80,00
	3303	Tel. 042035594	0,1	F322 - 4227	96,0 sg		80,00
					382,0		
750	3304	Alfons Menge	1,0	W47 - 423	94,5 sg		50,00
ZG II	3305	Beim Steingrab 21	0,1	W47 - 424	95,5 sg		50,00
	3306	34414 Warburg	1,0	W47 - 428	95,0 sg		50,00
	3307		1,0	W47 - 4212	96,0 sg		50,00
					381,0		
751	3308	Marco Zinke	0,1	H432 - 1213	96,5 hv		
ZG I	3309	Wanderweg 3a	1,0	H432 - 129	97,5 v	BS	
	3310	63589 Linsengericht	1,0	H432 - 128	97,0 v	E	
	3311	Tel. 01715442525	1,0	H432 - 2150	96,0 sg		
					387,0	PK	
752	3312	Karl-Heinz Schmittwilken	1,0	W168 - 2227	96,5 hv		80,00
ZG III	3313	Rübezahlweg 11	1,0	W168 - 3234	96,5 hv		80,00
	3314	48432 Rheine	1,0	W168 - 3236	97,0 v	E	80,00
	3315	Tel. 01715855160	0,1	W168 - 3238	97,0 v	BS	
					387,0	DVM	

Zg	Käfig	Aussteller	Ge	Täto	Punkte Präd	Preis	Verkauf
753	3316	Pascal Prowald	1,0	P18 - 3227	97,0 v	E	
ZG III	3317	Labacherstr.7	0,1	P18 - 2214	96,5 hv		
	3318	66564 Lautenbach	1,0	P18 - 3226	96,5 hv		
	3319	Tel. 01784731550	1,0	P18 - 4232	96,5 hv		
					386,5	MDE	
754	3320	Christian Pohlmann	1,0	I83 - 3261		nb	
ZG III	3321	Knetterhauser Str. 4	0,1	I83 - 1225	96,5 hv		
	3322	48336 Sassenberg	0,1	I83 - 2254	96,0 sg		
	3323	Tel. 025426905659	0,1	I83 - 2255	96,5 hv		
755	3324	Franz-Josef Temme	0,1	R39 - 5228	95,0 sg		
ZG II	3325	Graf von Galenstrasse 25	0,1	R39 - 5227	96,0 sg		
	3326	52525 Heinsberg	1,0	R39 - 3211	95,0 sg		
	3327	Tel. 015224568432	1,0	R39 - 3212	96,5 hv		
					382,5		
756	3328	Torsten Prella	1,0	F539 - 3288	95,0 sg		
ZG III	3329	Lange Strasse 1	1,0	F539 - 3274	96,5 hv		
	3330	31171 Rössing	0,1	F539 - 2263	95,0 sg		
	3331	Tel. 05069 340743	0,1	F539 - 3291	96,5 hv		75,00
					383,0		
757	3332	Jürgen Schröder	1,0	T628 - 4217	95,5 sg		45,00
ZG II	3333	Eisfelder Straße 18	1,0	T628 - 4219	95,5 sg		45,00
	3334	98724 Neuhaus am Rennweg	1,0	T628 - 329	95,5 sg		45,00
	3335	Tel. 03679 700973	1,0	T628 - 3211	96,0 sg		45,00
					382,5		
758	3336	Rolf Meyer	1,0	S131 - 1212	96,5 hv		
ZG II	3337	Chemnitzer Str. 31	1,0	S131 - 123	96,5 hv		
	3338	09427 Ehrenfriedersdorf	1,0	S131 - 1210	96,5 hv		
	3339	Tel. 015223290639	1,0	S131 - 124	96,0 sg		
					385,5	LVP	
759	3340	Joachim. Kern	1,0	Z232 - 4231	95,5 sg		
ZG III	3341	Erlenweg 4	1,0	Z232 - 125	96,5 hv		
	3342	72218 Wildberg	1,0	Z232 - 2220	96,5 hv		
	3343	Tel. 01608486308	0,1	Z232 - 4237	96,0 sg		
					384,5	SaE1	
	3344	Marco Zinke	1,0	H432 - 1111	96,5 hv		
	3345	Marco Zinke	1,0	H432 - 124	96,5 hv		80,00

Zg	Käfig	Aussteller	Ge	Täto	Punkte	Präd	Preis	Verkauf
Weißgrannen (WG) schwarz								
Pr.: Rosenau, Dieter (Obmann); Mack, Hans-Peter; Simon, Hermann; Töpel, Wilfried; Zöller, Frederic								
760	3346	Frank Sündermann	1,0	S962 - 5237	96,5	hv		80,00
ZG II	3347	Thonhausener Str.1	0,1	S962 - 5240	95,5	sg		
	3348	08451 Crimmitschau	0,1	S962 - 5241		nb		80,00
	3349	Tel. 01727558853	0,1	S962 - 5242	96,0	sg		80,00
761	3350	Ottmar Aff	0,1	H107 - 5247	96,0	sg		60,00
ZG III	3351	Walpergasse 5	0,1	H107 - 5246	96,0	sg		60,00
	3352	35305 Grünberg	1,0	H107 - 4220	96,5	hv		60,00
	3353	Tel. 064014148	0,1	H107 - 5231	96,0	sg		60,00
					384,5		PK 2	
762	3354	Oliver Pagel	1,0	F26 - 3210	95,0	sg		60,00
ZG II	3355	Königsiek 11	0,1	F26 - 321	96,0	sg		60,00
	3356	37127 Bühren	0,1	F26 - 327	95,0	sg		60,00
	3357	Tel. 055022904	0,1	F26 - 326		nb		60,00
763	3358	Werner Borchers	1,0	I101 - 221	95,5	sg		
ZG III	3359	Robert-Dannemann-Weg13	1,0	I101 - 223	95,5	sg		70,00
	3360	26203 Wardenburg	0,1	I101 - 4221	96,0	sg		70,00
	3361	Tel. 04407/5859	0,1	I101 - 224	97,5	v	BS	
					384,5		SaE1	
764	3362	Manfred Vömel	1,0	H244 - 3230	93,5	g		
ZG II	3363	Berkersheimer Weg 33	0,1	H244 - 3232	95,0	sg		
	3364	61118 Bad Vilbel	1,0	H244 - 3213	95,0	sg		
	3365	Tel. 01715494396	0,1	H244 - 3214	95,0	sg		
					378,5			
765	3366	Jan David Schauss	0,1	H303 - 428	96,0	sg		60,00
ZG III	3367	Maßholderstrasse	0,1	H303 - 422	95,0	sg		
	3368	35080 Bad Endbach	1,0	H303 - 423		nb		
	3369		0,1	H303 - 4210	95,0	sg		60,00
766	3370	Jens-Uwe Probst	1,0	D149 - 121	95,0	sg		50,00
ZG III	3371	Lindenstr.	0,1	D149 - 2212	97,0	v	KLS	50,00
	3372	16845 Neustadt	1,0	D149 - 2211	96,5	hv		50,00
	3373	Tel. 03397015679	1,0	D149 - 2210	96,0	sg		50,00
					384,5		SaE2	

Zg	Käfig	Aussteller	Ge	Täto	Punkte Präd	Preis	Verkauf
767	3374	Hans Gärtner	1,0	C931 - 121	96,5 hv	BS	55,00
ZG II	3375	Hintergasse 41	1,0	C931 - 127	95,5 sg		55,00
	3376	69483 Wald-Michelbach	1,0	C931 - 3212	96,5 hv		
	3377	Tel. 062077464	1,0	C931 - 3218	96,5 hv		
					385,0	DVM	
768	3378	Helmut Pflüger	1,0	K49 - 225	96,5 hv		60,00
ZG II	3379	Trieschweg 6 a	1,0	K49 - 224	96,5 hv		60,00
	3380	34289 Zierenberg	0,1	K49 - 5212	95,5 sg		60,00
	3381	Tel. 015223995597	0,1	K49 - 5214	96,0 sg		60,00
					384,5	ZDRKE	
769	3382	Gerhard Müller	1,0	P62 - 121	95,5 sg		
ZG III	3383	Hauptstraße 16	1,0	P62 - 123	96,0 sg		
	3384	66851 Queidersbach	1,0	P62 - 2212	95,0 sg		
	3385	Tel. 0637115353	0,1	P62 - 5224	96,5 hv		
					383,0		
770	3386	Ottmar Aff	1,0	H107 - 5229	96,0 sg		60,00
ZG III	3387	Walpergasse 5	1,0	H107 - 4212	96,5 hv		
	3388	35305 Grünberg	1,0	H107 - 4213	96,5 hv		60,00
	3389	Tel. 064014148	1,0	H107 - 428	96,0 sg		60,00
					385,0	MDE	
771	3390	Oliver Pagel	0,1	F26 - 3216	96,5 hv		60,00
ZG II	3391	Königsiek 11	0,1	F26 - 3217	96,5 hv		60,00
	3392	37127 Bühren	0,1	F26 - 324	nb		
	3393	Tel. 055022904	0,1	F26 - 325	95,5 sg		60,00
772	3394	Frank Sündermann	1,0	S962 - 5238	96,5 hv		80,00
ZG III	3395	Thonhausener Str.1	0,1	S962 - 1226	96,0 sg		
	3396	08451 Crimmitschau	0,1	S962 - 124	96,0 sg		
	3397	Tel. 01727558853	0,1	S962 - 1216	96,5 hv		
					385,0	MDE	
773	3398	Dirk Ruppenthal	1,0	RN93 - 221	96,5 hv		
ZG II	3399	Moselweinstr. 140	1,0	RN93 - 223	nb		55,00
	3400	54472 Brauneberg	0,1	RN93 - 224	96,0 sg		65,00
	3401	Tel. 01711431743	1,0	RN93 - 222	96,0 sg		60,00

Zg	Käfig	Aussteller	Ge	Täto	Punkte Präd	Preis	Verkauf
774	3402	Karl Illgen	1,0	S102 - 422	95,0	sg	
ZG II	3403	Oberfrauendorfer Str. 11c	0,1	S102 - 424	96,0	sg	
	3404	01744 Dippoldiswalde	0,1	S102 - 425	96,5	hv	
	3405	Tel. 03504 617205	0,1	S102 - 426	96,0	sg	
					383,5		SaE3
775	3406	Tino Rinck	1,0	P10 - 121	96,5	hv	70,00
ZG II	3407	Weissenburgerstr.4	1,0	P10 - 122	96,5	hv	70,00
	3408	76891 Niederschlettenbach	1,0	P10 - 228	95,0	sg	70,00
	3409	Tel. 0152/28416845	1,0	P10 - 229	96,5	hv	70,00
					384,5		ZDRKE
776	3410	Jens Petzold	0,1	S196 - 121	96,5	hv	
ZG II	3411	Maschinenstraße 12	0,1	S196 - 122	97,0	v	KLS 70,00
	3412	01900 Großröhrsdorf	0,1	S196 - 4218	96,5	hv	70,00
	3413	Tel. 035952 46552	0,1	S196 - 4220	96,0	sg	70,00
					386,0		DM
	3414	Ottmar Aff	1,0	H107 - 4218	95,5	sg	60,00
	3415	Ottmar Aff	1,0	H107 - 5240	96,0	sg	60,00
Weißgrannen (WG) blau							
Pr.: Blappert, Christian (Obmann); Atzert, Paul; Büscher, Erik; Engelmann, Jürgen; Steinleitner, Daniel							
777	3416	Markus Kühne	1,0	Z43 - 116	96,0	sg	
ZG I	3417	Neue Balingenstraße 3	1,0	Z43 - 122	95,5	sg	60,00
	3418	72336 Balingen-Ostdorf	1,0	Z43 - 123	95,5	sg	60,00
	3419	Tel. 07433/21732	1,0	Z43 - 124	96,0	sg	
					383,0		SaE3
778	3420	Gerhard Weber	1,0	C115 - 221	95,5	sg	
ZG II	3421	Gerhart-Hauptmannstraße 1	1,0	C115 - 222	96,5	hv	
	3422	69509 Mörlenbach	1,0	C115 - 223	96,5	hv	
	3423	Tel. 06209/8723	0,1	C115 - 225	96,0	sg	
					384,5		DM
779	3424	Petra Welz	1,0	G47 - 528	96,5	hv	40,00
ZG II	3425	Am Vogelgesang 6	1,0	G47 - 526	95,0	sg	50,00
	3426	39443 Staßfurt Brumby	0,1	G47 - 529	94,5	sg	40,00
	3427	Tel. 01711815348	0,1	G47 - 5210	96,5	hv	BS
					382,5		

Zg	Käfig	Aussteller	Ge	Täto	Punkte Präd	Preis	Verkauf
780	3428	Thomas Harth	1,0	P27 - 4214	95,5 sg		60,00
ZG III	3429	Glanstraße 6	0,1	P27 - 4215	95,5 sg		60,00
	3430	66909 Matzenbach	0,1	P27 - 227	96,0 sg		
	3431	Tel. 0176/5151 9484	1,0	P27 - 4210	96,0 sg		60,00
					383,0	SaE1	
781	3432	Gerhard Weber	1,0	C115 - 3220	94,5 sg		
ZG II	3433	Gerhart-Hauptmannstraße 1	1,0	C115 - 3222	95,5 sg		
	3434	69509 Mörlenbach	1,0	C115 - 3226	95,5 sg		
	3435	Tel. 06209/8723	0,1	C115 - 3232	95,5 sg		
					381,0		
782	3436	Michael Dietrich	1,0	F407 - 121	96,0 sg		50,00
ZG II	3437	Hüttenstraße 14	1,0	F407 - 122	95,0 sg		50,00
	3438	38268 Lengede	1,0	F407 - 123	96,0 sg		50,00
	3439	Tel. 05344262268	1,0	F407 - 125	96,5 hv		50,00
					383,5	ZDRKE	
783	3440	Heiko Menche	1,0	Z355 - 428	95,0 sg		60,00
ZG II	3441	Hohenzollernstr. 28	1,0	Z355 - 4210	96,0 sg		60,00
	3442	71679 Asperg	1,0	Z355 - 427	96,0 sg		70,00
	3443	Tel. 01742446951	0,1	Z355 - 4211	96,0 sg		70,00
					383,0	DVM	
784	3444	Gerhard Weber	1,0	C115 - 5244	96,5 hv		
ZG III	3445	Gerhart-Hauptmannstraße 1	0,1	C115 - 3224	96,0 sg		
	3446	69509 Mörlenbach	0,1	C115 - 2214	95,5 sg		
	3447	Tel. 06209/8723	0,1	C115 - 224	96,5 hv		
					384,5	MDE	
785	3448	Nicole Horn	1,0	HB24 - 322	fehlt		
ZG II	3449	Auf der Heide 24	1,0	HB24 - 323	fehlt		
	3450	27574 Bremerhaven	1,0	HB24 - 324	fehlt		
	3451		1,0	HB24 - 325	fehlt		
	3452	Carlo SCHREITMÜLLER	1,0	250X - 52WZ	96,5 hv		60,00
	3453	Carlo SCHREITMÜLLER	1,0	251X - 52WZ	95,5 sg		
	3454	Carlo SCHREITMÜLLER	0,1	RN14 - 525	95,5 sg		
	3455	Carlo SCHREITMÜLLER	0,1	111X - 22W2	96,0 sg		65,00

Zg	Käfig	Aussteller	Ge	Täto	Punkte	Präd	Preis	Verkauf
----	-------	------------	----	------	--------	------	-------	---------

Weißgrannen (WG) havannafarbig

Pr.: Blappert, Christian (Obmann); Atzert, Paul; Büscher, Erik; Engelmann, Jürgen; Steinleitner, Daniel

786	3456	Carlo SCHREITMÜLLER	1,0	RN14 - 521	95,5	sg		60,00
ZG II	3457	Am Duerf 6	1,0	RN14 - 522		nb		60,00
	3458	L-9841 WAHLHAUSEN (LL0,1	0,1	RN14 - 523	95,5	sg		
	3459	Tel. +352 69117 3994	0,1	RN14 - 525	95,0	sg		
787	3460	Herbert Ziegler	1,0	C425 - 326	93,5	g		65,00
ZG III	3461	Hauptstr. 55	1,0	C425 - 429	95,0	sg		
	3462	74925 Epfenbach	0,1	C425 - 6214	93,5	g		65,00
	3463	Tel. 072631836	0,1	C425 - 6216	95,5	sg		
					377,5		PK 2	
788	3464	Peter Knupfer	1,0	Z543 - 122	96,0	sg		80,00
ZG III	3465	Eschenweg 12	0,1	Z543 - 129	95,0	sg		
	3466	72589 Westerheim	0,1	Z543 - 4219	95,5	sg		80,00
	3467	Tel. 017641895311	0,1	Z543 - 4218	95,0	sg		80,00
					381,5		DVM	
789	3468	Silvio Pause	1,0	S52 - 225	95,5	sg		50,00
ZG III	3469	An der Kohlung 96	1,0	S52 - 227	94,5	sg		50,00
	3470	09114 Chemnitz	1,0	S52 - 4217	96,5	hv		
	3471	Tel. 01714532260	0,1	S52 - 4229	96,5	hv		
					383,0		DM	
790	3472	Daniel Kron	1,0	B303 - 221	96,0	sg		65,00
ZG II	3473	Wiesenstraße 3	1,0	B303 - 222		ob		
	3474	87766 Memmingerberg	1,0	B303 - 326	94,5	sg		
	3475	Tel. 015252716197	1,0	B303 - 328	94,5	sg		65,00

Hasenkaninchen (Ha) rotbraun

Pr.: Blappert, Christian (Obmann); Atzert, Paul; Büscher, Erik; Engelmann, Jürgen; Steinleitner, Daniel

791	3476	Albrechts Herbert	0,1	Z242 - 4217	96,5	hv		60,00
ZG III	3477	Ahornweg 7	1,0	Z242 - 4214	96,5	hv		60,00
	3478	75443 Ötisheim	1,0	Z242 - 4221	95,5	sg		60,00
	3479	Tel. 015119691648	1,0	Z242 - 422	96,0	sg		60,00
					384,5		MDE	

Zg	Käfig	Aussteller	Ge	Täto	Punkte Präd	Preis	Verkauf
792	3480	Werner Austermann	1,0	W375 - 129	96,0 sg		60,00
ZG III	3481	Buchenweg 7	1,0	W375 - 3227	95,0 sg		60,00
	3482	33428 Harsewinkel	1,0	W375 - 3239	95,0 sg		60,00
	3483	Tel. +4952476707	0,1	W375 - 4250	95,5 sg		
381,5							
793	3484	Norbert Holzmann	1,0	B862 - 327	95,5 sg		65,00
ZG II	3485	Klebheimer Straße 34	1,0	B862 - 328	nb		65,00
	3486	91341 Röttenbach	1,0	B862 - 4211	nb		65,00
	3487	Tel. 0171 2443598	1,0	B862 - 4213	95,0 sg		65,00
794	3488	Kurt und Jasmin Groß	1,0	Z62 - 5224	94,0 sg		65,00
ZG III	3489	Bietigheimer Straße 71	1,0	Z62 - 323	95,0 sg		65,00
	3490	71691 Freiberg am Neckar	0,1	Z62 - 3216	95,5 sg		65,00
	3491	Tel. 0160 96252903	0,1	Z62 - 5221	96,5 hv		65,00
381,0							
795	3492	Hermann Tüpker	1,0	W509 - 4218	96,5 hv		80,00
ZG III	3493	Rochusstr.76	0,1	W509 - 4211	96,0 sg		
	3494	47479 Ibbenbüren	0,1	W509 - 229	94,5 sg		
	3495	Tel. 05451 96074	0,1	W509 - 4220	96,0 sg		80,00
383,0							SaE3
796	3496	Matthias Jüttner	1,0	W375 - 3221	96,0 sg		70,00
ZG II	3497	Letter Str. 27b	1,0	W375 - 3222	97,0 v	E	
	3498	48361 Beelen	0,1	W375 - 4257	95,0 sg		70,00
	3499	Tel. 01525-3104894	0,1	W375 - 4258	95,0 sg		
383,0							
797	3500	Büsdorff Sven	1,0	R355 - 121	97,0 v	E	
ZG II	3501	Erlenstr. 63	0,1	R355 - 122	94,5 sg		
	3502	52525 Waldfeucht	1,0	R355 - 128	95,5 sg		
	3503	Tel. 01735429896	0,1	R355 - 129	97,0 v	KLS	
384,0							ZDRKE
798	3504	Detlef Wolleck	1,0	T497 - 223	95,0 sg		75,00
ZG II	3505	Obereller Straße 127	1,0	T497 - 228	95,5 sg		75,00
	3506	99834 Gerstungen	0,1	T497 - 3216	95,5 sg		75,00
	3507	Tel. 036927919308	0,1	T497 - 3223	95,5 sg		80,00
381,5							

Zg	Käfig	Aussteller	Ge	Täto	Punkte Präd	Preis	Verkauf
799	3508	Uwe Haupt	0,1	U12 - 329	95,5	sg	
ZG II	3509	Dorfstraße 14	1,0	U12 - 3211	96,0	sg	100,00
	3510	24635 Rickling	0,1	U12 - 4218	95,0	sg	100,00
	3511	Tel. 04328 722492	1,0	U12 - 6238	96,5	hv	100,00
					383,0		SaE2
800	3512	Hartmut Böhling	1,0	M5 - 123	96,0	sg	80,00
ZG II	3513	Ludwigsluster Str. 36a	1,0	M5 - 127	94,5	sg	80,00
	3514	19288 Neu Lüblow	1,0	M5 - 128	95,0	sg	
	3515	Tel. 01747109587	1,0	M5 - 129	96,0	sg	
					381,5		
801	3516	Ingo Weinkoetz	1,0	C425 - 428	96,5	hv	
ZG II	3517	Spechbacher Straße	1,0	C425 - 429	97,5	v	BS
	3518	74925 Epfenbach	1,0	C425 - 5215	95,0	sg	
	3519	Tel. 07263 ,4405	1,0	C425 - 5217	96,5	hv	
					385,5		DM
802	3520	Jens und Heidi Müller	1,0	P10 - 123	95,0	sg	80,00
ZG III	3521	Bergstraße.2	1,0	P10 - 3210		nb	80,00
	3522	66996 Schindhard	1,0	P10 - 4217	95,5	sg	
	3523	Tel. 0170/3419720	0,1	P10 - 4220	95,5	sg	
803	3524	Jakob Paulus	0,1	B472 - 3231	96,5	hv	75,00
ZG III	3525	Schillengraben 6	0,1	B472 - 4237	95,5	sg	
	3526	90768 Fürth	0,1	B472 - 2214	97,0	v	BS
	3527	Tel. 01735601521	1,0	B472 - 3219	96,0	sg	75,00
					385,0		PK
804	3528	Werner Austermann	1,0	W375 - 3238	96,5	hv	
ZG II	3529	Buchenweg 7	1,0	W375 - 3234	95,5	sg	60,00
	3530	33428 Harsewinkel	1,0	W375 - 3242	95,5	sg	70,00
	3531	Tel. +4952476707	1,0	W375 - 3245	95,5	sg	60,00
					383,0		SaE2
805	3532	Norbert Holzmann	1,0	B862 - 121	96,0	sg	65,00
ZG III	3533	Klebheimer Straße 34	1,0	B862 - 4222	95,5	sg	65,00
	3534	91341 Röttenbach	1,0	B862 - 4228	96,0	sg	65,00
	3535	Tel. 0171 2443598	0,1	B862 - 4214	96,0	sg	
					383,5		SaE1

Zg	Käfig	Aussteller	Ge	Täto	Punkte Präd	Preis	Verkauf
806	3536	Paul Kremers	1,0	R355 - 1210	96,5	hv	
ZG II	3537	Luisenstr. 2	1,0	R355 - 1213	96,5	hv	
	3538	52525 Heinsberg	1,0	R355 - 4263	95,0	sg	
	3539	Tel. 02452/89443	1,0	R355 - 4267	96,0	sg	
					384,0		LVA
807	3540	Wigbert Göller	1,0	K86 - 325	95,0	sg	60,00
ZG II	3541	Raiffeisenstr. 19	0,1	K86 - 326	96,0	sg	60,00
	3542	36088 Hünfeld	0,1	K86 - 327	94,5	sg	60,00
	3543	Tel. 06652 71896	0,1	K86 - 324	95,0	sg	60,00
					380,5		
808	3544	Rudolf Nägele	1,0	C196 - 123	95,0	sg	80,00
ZG III	3545	Hansjakobstraße 6	0,1	C196 - 124	95,5	sg	80,00
	3546	78147 Vöhrenbach	1,0	C196 - 121		nb	80,00
	3547	Tel. 07727919187	1,0	C196 - 428	95,5	sg	80,00
809	3548	Jürgen Hahn	1,0	Z337 - 121	96,5	hv	
ZG II	3549	Kohlwald-Hof 5	1,0	Z337 - 122	96,0	sg	
	3550	74429 Sulzbach-Laufen	1,0	Z337 - 125	95,5	sg	
	3551	Tel. 079761403	1,0	Z337 - 126	97,0	v	
					385,0		KLS DVM
810	3552	Walter Maier	1,0	Z309 - 121	96,5	hv	80,00
ZG II	3553	Kolonie 48	1,0	Z309 - 122	95,5	sg	80,00
	3554	73453 Abtsgmünd	1,0	Z309 - 123	95,5	sg	
	3555	Tel. 015121506567	0,1	Z309 - 124	96,5	hv	
					384,0		MDE
811	3556	Annika Dietrich	1,0	RN24 - 125	96,0	sg	
ZG III	3557	Bäderstraße 26	1,0	RN24 - 1214	94,5	sg	
	3558	56357 HolzhausenanderHa	1,0	RN24 - 129	95,0	sg	
	3559	Tel. 0175-8131184	0,1	RN24 - 1217	95,5	sg	
					381,0		
812	3560	Friedrich Dr. Nüssel	1,0	B847 - 321	96,5	hv	
ZG III	3561	Wölfelstraße 4	0,1	B847 - 323	95,5	sg	
	3562	95444 Bayreuth	1,0	B847 - 425	96,0	sg	80,00
	3563	Tel. 01719714808	1,0	B847 - 426	95,5	sg	
					383,5		PK 2

Zg	Käfig	Aussteller	Ge	Täto	Punkte Präd	Preis	Verkauf
813	3564	Heinz Klein	1,0	Z404 - 3244	96,0	sg	
ZG III	3565	Krummer Weg 1	1,0	Z404 - 3245	96,0	sg	
	3566	89312 Günzburg	0,1	Z404 - 4271	96,0	sg	
	3567	Tel. 01792921761	0,1	Z404 - 3235	96,0	sg	
384,0						ZDRKE	

Hasenkaninchen (Ha) weiß RA (=Rotaugen)

Pr.: Blappert, Christian (Obmann); Atzert, Paul; Büscher, Erik; Engelmann, Jürgen; Steinleitner, Daniel

814	3568	Gitterle Sibille	1,0	T628 - 5217	95,5	sg	70,00
ZG II	3569	Ringstrasse 8	1,0	T628 - 4211	95,5	sg	70,00
	3570	98724 Neuhaus am Rennweg	0,1	T628 - 5220		nb	70,00
	3571	Tel. 01719401166	0,1	T628 - 4215	95,5	sg	70,00
815	3572	Rainer Pförtsch	1,0	G211 - 1210	95,5	sg	90,00
ZG III	3573	Kienbergstraße 114	0,1	G211 - 3218	93,5	g	90,00
	3574	06888 Wittenberg	0,1	G211 - 5223	95,5	sg	90,00
	3575	Tel. 01774316108	0,1	G211 - 5226		nb	250,00

816	3576	Gitterle Sibille	1,0	T628 - 4213	95,0	sg	50,00
ZG III	3577	Ringstrasse 8	0,1	T628 - 429	94,0	sg	50,00
	3578	98724 Neuhaus am Rennweg	1,0	T628 - 322	94,5	sg	50,00
	3579	Tel. 01719401166	0,1	T628 - 428	95,5	sg	50,00

379,0 SaE2

817	3580	Gitterle Sibille	1,0	T628 - 5216	96,0	sg	50,00
ZG III	3581	Ringstrasse 8	0,1	T628 - 323	94,5	sg	70,00
	3582	98724 Neuhaus am Rennweg	0,1	T628 - 426	94,5	sg	70,00
	3583	Tel. 01719401166	0,1	T628 - 5218	95,5	sg	70,00

380,5 MDE

	3584	Gitterle Sibille	1,0	T628 - 424	94,0	sg	50,00
	3585	Gitterle Sibille	1,0	T628 - 425	94,0	sg	50,00
	3586	Gitterle Sibille	0,1	T628 - 4211	95,5	sg	50,00

Hasenkaninchen (Ha) lohfarbig schwarz

Pr.: Blappert, Christian (Obmann); Atzert, Paul; Büscher, Erik; Engelmann, Jürgen; Steinleitner, Daniel

818	3587	Anja Arndt-Gummels	1,0	I52 - 125	96,0	sg	
ZG III	3588	Am Diekschloot 26	1,0	I52 - 128	96,5	hv	60,00
	3589	26506 Norden	1,0	I52 - 126	96,5	hv	60,00
	3590	Tel. 0174-6637508	0,1	I52 - 5224	94,0	sg	

383,0 DM

Zg	Käfig	Aussteller	Ge	Täto	Punkte Präd	Preis	Verkauf
819	3591	Pertler Toni	1,0	C219 - 121	95,0 sg		70,00
ZG III	3592	Blauenstrasse 6	0,1	C219 - 2213	96,5 hv		
	3593	79589 Binzen	0,1	C219 - 2214	95,0 sg		
	3594	Tel. 0170/8609836	1,0	C219 - 122	94,0 sg		70,00
380,5						SaE1	

Alaska (AI)

Pr.: Blappert, Christian (Obmann); Atzert, Paul; Büscher, Erik; Engelmann, Jürgen; Steinleitner, Daniel

820	3595	Thomas+Erhard Bayer+Lau	0,1	H206 - 323	96,5 hv		75,00
ZG III	3596	Im Exboden 32	1,0	H206 - 3215	96,0 sg		75,00
	3597	65510 Idstein	1,0	H206 - 3219	94,5 sg		75,00
	3598	Tel. 0171 6384690	0,1	H206 - 5221	96,5 hv		100,00
383,5							
821	3599	Stemmer Franz	1,0	B206 - 5236	nb		80,00
ZG III	3600	Lembachstraße 15	1,0	B206 - 3224	96,0 sg		80,00
	3601	86561 Aresing	0,1	B206 - 3219	95,5 sg		80,00
	3602	Tel. 016099652350	0,1	B206 - 3220	nb		80,00
822	3603	Kruse Janssen	1,0	K2 - 221	96,0 sg		80,00
ZG II	3604	Ringstraße 111	0,1	K2 - 225	96,5 hv		90,00
	3605	26624 Südbrookmerland	1,0	K2 - 224	95,5 sg		
	3606	Tel. 015170619191	0,1	K2 - 227	97,0 v	E	
385,0						PK 2	
823	3607	A-M Tüpker	0,1	W509 - 5216	96,0 sg		80,00
ZG III	3608	Rochusstr.76	1,0	W509 - 5213	96,5 hv		80,00
	3609	47479 Ibbenbüren	0,1	W509 - 5214	96,0 sg		80,00
	3610	Tel. 05451 96074	0,1	W509 - 5215	97,0 v	KLS	80,00
385,5						MDE	
824	3611	Frank Streichert	1,0	F144 - 2213	97,0 v	KLS	
ZG I	3612	Heilsberger Straße, 10	0,1	F144 - 2215	96,5 hv		
	3613	37115 Duderstadt	0,1	F144 - 2218	96,0 sg		
	3614	Tel. 0160-97477938	1,0	F144 - 3113	96,5 hv		
386,0						DM	
825	3615	Heinz-Werner Krieger	1,0	RN25 - 3230	96,5 hv		
ZG II	3616	Wildenburger Str. 10	1,0	RN25 - 3232	96,5 hv		
	3617	55758 Kempfeld	1,0	RN25 - 3233	96,0 sg		
	3618	Tel. 06786-950330	0,1	RN25 - 3235	96,0 sg		
385,0						SaE1	

Zg	Käfig	Aussteller	Ge	Täto	Punkte Präd	Preis	Verkauf
826	3619	Klaus Riemann	1,0	K41 - 3237	97,0 v	KLS	
ZG II	3620	Mittelgasse 3	0,1	K41 - 3241	96,5 hv		
	3621	36251 Bad Hersfeld	0,1	K41 - 3242	95,0 sg		
	3622	Tel. 01608386602	0,1	K41 - 3243	96,0 sg		
					384,5	SaE2	
827	3623	Thomas Loiperdinger	1,0	S8 - 225	96,5 hv		95,00
ZG III	3624	Steinbach 11	1,0	S8 - 2219	96,5 hv		95,00
	3625	5151 Nussdorf	0,1	S8 - 227	96,5 hv		95,00
	3626	Tel. 00436645412753	0,1	S8 - 224	96,0 sg		95,00
					385,5	PK	
828	3627	Werner Damberger	1,0	W864 - 326	96,5 hv		100,00
ZG II	3628	Zum großen Holz 30	0,1	W864 - 328	96,5 hv		100,00
	3629	59192 Bergkamen	0,1	W864 - 3210	95,0 sg		100,00
	3630	Tel. 02307500699	0,1	W864 - 327	nb		100,00
829	3631	Arno Arnegger	1,0	Z142 - 223	96,0 sg		90,00
ZG III	3632	Hopferbacher Straße, 17	1,0	Z142 - 4224	97,0 v	BS	100,00
	3633	88427 Bad Schussenried	1,0	Z142 - 222	96,0 sg		250,00
	3634	Tel. 04975252442	0,1	Z142 - 3220	96,5 hv		
					385,5	ZDRKE	
830	3635	Thomas Spierings	1,0	R184 - 121	96,5 hv		
ZG II	3636	Wiesenstr. 16	1,0	R184 - 122	96,5 hv		
	3637	47551 Bedburg-Hau	1,0	R184 - 229	96,5 hv		100,00
	3638	Tel. 015752545846	1,0	R184 - 2210	96,5 hv		100,00
					386,0	DVM	
	3639	Jan Graulich	1,0	H107 - 2211	95,5 sg		70,00
	3640	Jan Graulich	1,0	H107 - 2212	95,0 sg		70,00
	3641	Jan Graulich	1,0	H107 - 2213	95,5 sg		80,00
	3642	Jan Graulich	1,0	H107 - 122	nb		70,00
832	3643	Frank Lehmann	1,0	K66 - 4211	95,5 sg		40,00
ZG II	3644	Berliner Str. 27	1,0	K66 - 4213	nb		50,00
	3645	34314 Espenau/Schäferberg	1,0	K66 - 6219	96,5 hv		40,00
	3646	Tel. 01725708160	0,1	K66 - 6220	96,5 hv		40,00

Zg	Käfig	Aussteller	Ge	Täto	Punkte Präd	Preis	Verkauf
833	3647	Stemmer Franz	1,0	B206 - 3229	96,5 hv		80,00
ZG III	3648	Lembachstraße 15	0,1	B206 - 3227	96,5 hv		80,00
	3649	86561 Aresing	0,1	B206 - 3221	96,5 hv		80,00
	3650	Tel. 016099652350	1,0	B206 - 3231	96,0 sg		80,00
					385,5	LVA	
834	3651	Kruse Janssen	1,0	K2 - 222	96,5 hv		
ZG III	3652	Ringstraße 111	1,0	K2 - 4234	96,0 sg		75,00
	3653	26624 Südbrookmerland	0,1	K2 - 3212	95,5 sg		75,00
	3654	Tel. 015170619191	0,1	K2 - 4233	96,0 sg		75,00
					384,0	SaE3	
835	3655	Julian Fink	1,0	K17 - 223	96,5 hv		
ZG II	3656	Eisenacher Str, 28	0,1	K17 - 229	nb		
	3657	36115 Ehrenberg	0,1	K17 - 3212	96,0 sg		
	3658	Tel. 016097042358	0,1	K17 - 3211	nb		
836	3659	Helmut Sudmann	0,1	F327 - 1111	96,0 sg		
ZG I	3660	Brünhausen 18	0,1	F327 - 1224	97,0 v	BS	100,00
	3661	27232 Sulingen	1,0	F327 - 1223	95,5 sg		100,00
	3662	Tel. 042712138	1,0	F327 - 1225	96,5 hv		150,00
					385,0	SaE2	
837	3663	Shirley Classen	1,0	K2 - 3214	96,5 hv		
ZG II	3664	Schwarzer Weg 13	1,0	K2 - 3213	96,5 hv		70,00
	3665	34311 Naumburg	1,0	K2 - 3226	95,5 sg		70,00
	3666	Tel. 01735148094	1,0	K2 - 3227	nb		70,00
838	3667	Jens Ahsbahs	1,0	U19 - 2217	96,5 hv		
ZG II	3668	Neuenbrooker Str. 28	1,0	U19 - 2218	96,5 hv		60,00
	3669	25361 Krempe	0,1	U19 - 2220	96,5 hv		
	3670	Tel. 048241634	0,1	U19 - 2219	96,0 sg		60,00
					385,5		
839	3671	Marcel Schöne	1,0	D584 - 3226	96,0 sg		80,00
ZG II	3672	Dorfstraße 50	1,0	D584 - 3227	96,5 hv		80,00
	3673	04932 Reichenhain	1,0	D584 - 4236	96,5 hv		80,00
	3674	Tel. 017647178658	1,0	D584 - 4237	96,5 hv		80,00
					385,5	MDE	

Zg	Käfig	Aussteller	Ge	Täto	Punkte Präd	Preis	Verkauf
840	3675	Klaus Roth	0,1	C534 - 3215	96,5	hv	
ZG III	3676	Löwenstraße 2	1,0	C534 - 229	96,5	hv	
	3677	78144 Tennenbronn	0,1	C534 - 2210	97,0	v	E
	3678	Tel. 07729795	0,1	C534 - 3224		nb	
841	3679	Peter Dippel	0,1	K37 - 3211	95,5	sg	70,00
ZG II	3680	Lehmkuhle 4	1,0	K37 - 328	95,5	sg	70,00
	3681	34388 Trendelburg	1,0	K37 - 4215	95,0	sg	60,00
	3682		0,1	K37 - 4216	96,0	sg	60,00
					382,0		
842	3683	Manfred Schwarz	1,0	H132 - 525	95,5	sg	
ZG II	3684	Carlo-Mierensorff str., 27	0,1	H132 - 528	96,0	sg	50,00
	3685	64665 Alsbach-Hähnlein	0,1	H132 - 529	96,0	sg	50,00
	3686	Tel. 01781804426	0,1	H132 - 5212	95,0	sg	50,00
					382,5		
	3687	Martin Holtkamp	0,1	W169 - 3017	97,0	v	KLS
	3688	Martin Holtkamp	0,1	W169 - 3216	97,0	v	E
Havanna (Hav)							
Pr.: Blappert, Christian (Obmann); Nöske, Hans-Jürgen; Popp, Mirjam; Saßmannshausen, Erich; Schulz, Patrick							
843	3689	Uwe Eggers	0,1	U63 - 6239	95,5	sg	50,00
ZG III	3690	Dorfstraße 29	1,0	U63 - 122	96,5	hv	50,00
	3691	25499 Tangstedt	0,1	U63 - 6240	95,5	sg	50,00
	3692	Tel. 01717322742	0,1	U63 - 6241	94,5	sg	50,00
					382,0		
844	3693	Kurt Salewski	1,0	W174 - 5219		nb	70,00
ZG III	3694	Im Korten Kamp 14	0,1	W174 - 226	96,0	sg	70,00
	3695	59609 Anroechte-Berge	0,1	W174 - 2210	96,0	sg	70,00
	3696	Tel. 02947 4932	0,1	W174 - 5222	96,5	hv	70,00
845	3697	Jan Niklas Fuchs	1,0	H34 - 3220	96,5	hv	60,00
ZG III	3698	Friedhofstrasse 20	1,0	H34 - 2216	95,5	sg	60,00
	3699	35325 MückeGroß-Eichen	1,0	H34 - 123	96,5	hv	
	3700	Tel. 06400/951520	0,1	H34 - 124	96,5	hv	
					385,0		DM

Zg	Käfig	Aussteller	Ge	Täto	Punkte Präd	Preis	Verkauf
846	3701	Kevin Pusch	1,0	H303 - 1224	95,5	sg	
ZG II	3702	Kirchstrasse 1	1,0	H303 - 4245	96,0	sg	
	3703	35080BadEndbachBottenh	1,0	H303 - 4247	94,0	sg	
	3704	Tel. 01729285413	1,0	H303 - 1222		nb	
847	3705	Nico Hofmann	1,0	H472 - 3217	96,0	sg	75,00
ZG III	3706	Oberzeller Strasse 9	0,1	H472 - 4219	95,5	sg	
	3707	36381 Schlüchtern	1,0	H472 - 3215	96,5	hv	75,00
	3708	Tel. 015209178456	1,0	H472 - 327	96,5	hv	
					384,5		ZDRKE
848	3709	Manfred+GertLemme/Döllin	1,0	F158 - 4232	96,5	hv	
ZG III	3710	Königsberger Ring 33	1,0	F158 - 126	96,5	hv	150,00
	3711	27432BremervördeOTHes	0,1	F158 - 4213	95,5	sg	
	3712	Tel. 0176 47357722	1,0	F158 - 123	96,0	sg	
					384,5		MDE
849	3713	Hermann Loiperdinger	0,1	S8 - 4210	94,5	sg	
ZG III	3714	Sonnenweg3	0,1	S8 - 329	95,5	sg	75,00
	3715	5151 Nussdorf	1,0	S8 - 328	95,5	sg	75,00
	3716	Tel. 004366473061299	1,0	S8 - 325		ob	75,00
850	3717	Günter Petri	0,1	H305 - 4,2,9	95,5	sg	
ZG III	3718	Am Tor 3	1,0	H305 - 3,2,2	95,5	sg	50,00
	3719	35239 Steffenberg	1,0	H305 - 4,2,10	96,5	hv	50,00
	3720	Tel. 015121008762	1,0	H305 - 4,2,5	96,5	hv	
					384,0		SaE1
851	3721	Reiner Mathes	0,1	K64 - 123	95,5	sg	
ZG III	3722	Eichhornstrasse 19	1,0	K64 - 1212	96,5	hv	
	3723	36041 Fulda	0,1	K64 - 4251	96,5	hv	
	3724	Tel. 01716332492	1,0	K64 - 128	96,5	hv	
					385,0		DVM
852	3725	Diana u. Andreas Oheim	0,1	S260 - 128	96,0	sg	65,00
ZG II	3726	Burgsteinstr. 34	0,1	S260 - 6259	96,0	sg	
	3727	08538Weischlitz/OTKrebes	0,1	S260 - 4241	95,5	sg	
	3728	Tel. 01733764901	0,1	S260 - 6261	97,0	v	BS 250,00
					384,5		MDE

Zg	Käfig	Aussteller	Ge	Täto	Punkte Präd	Preis	Verkauf
853	3729	Christoph Volbracht	0,1	W14 - 529	95,5	sg	
ZG II	3730	Borgkamp 4	0,1	W14 - 5210	96,0	sg	
	3731	48361 Beelen	0,1	W14 - 122	95,5	sg	
	3732	Tel. 01717756940	0,1	W14 - 124	95,5	sg	
382,5							
854	3733	Jürgen Dockweiler	0,1	P96 - 3219	96,0	sg	60,00
ZG III	3734	Hauptstraße	0,1	P96 - 3214	95,5	sg	60,00
	3735	66989 Höhrfröschen	1,0	P96 - 3212	96,5	hv	
	3736	Tel. 01703062609	1,0	P96 - 1210	96,0	sg	60,00
384,0							LVP
855	3737	Lothar Kind	1,0	U19 - 126	96,0	sg	40,00
ZG II	3738	Wiesengrund 15	1,0	U19 - 3228	96,5	hv	40,00
	3739	25365 Klein Offenseth-Sparri	1,0	U19 - 3229	96,0	sg	40,00
	3740		0,1	U19 - 3231	95,5	sg	
384,0							ZDRKE
856	3741	Kurt Salewski	1,0	W174 - 229	96,0	sg	70,00
ZG III	3742	Im Korten Kamp 14	1,0	W174 - 224	96,0	sg	70,00
	3743	59609 Anroechte-Berge	0,1	W174 - 122	95,5	sg	
	3744	Tel. 02947 4932	0,1	W174 - 5221	96,5	hv	70,00
384,0							PK 2
857	3745	Bartolles Kohlandt	1,0	W174 - 112	96,0	sg	
ZG I	3746	Krähenberg 12	1,0	W968 - 221		nb	70,00
	3747	37688 Beverungen	1,0	W968 - 222	96,5	hv	70,00
	3748		1,0	W968 - 223	96,5	hv	70,00
858	3749	Dominik Worm	1,0	Z427 - 124	96,0	sg	70,00
ZG II	3750	Reinsbronn 125	1,0	Z427 - 122	96,5	hv	70,00
	3751	97993 Creglingen	1,0	Z427 - 4211	96,0	sg	
	3752	Tel. 015773038755	1,0	Z427 - 4210	96,0	sg	70,00
384,5							PK
859	3753	Mareike Vetter	1,0	H107 - 326	95,5	sg	50,00
ZG III	3754	Weitershainer Str.7	1,0	H107 - 327	96,0	sg	50,00
	3755	35305 Grünberg	1,0	H107 - 222	96,5	hv	BS 50,00
	3756	Tel. 064015129	0,1	H107 - 4213	95,0	sg	50,00
383,0							SaE2

Zg	Käfig	Aussteller	Ge	Täto	Punkte Präd	Preis	Verkauf
860	3757	Peter Neumann	1,0	K64 - 2231	95,5	sg	
ZG II	3758	Eichhornstraße 14	0,1	K64 - 2233		nb	
	3759	36041 Fulda	1,0	K64 - 1222	96,0	sg	
	3760	Tel. 0661 72274	0,1	K64 - 1223	96,5	hv	
861	3761	Sabrina Welle	1,0	C855 - 2220	96,5	hv	60,00
ZG III	3762	Hauptstraße 192	1,0	C855 - 4224	94,0	sg	60,00
	3763	77736ZellamHarmersbach	0,1	C855 - 4226	94,5	sg	70,00
	3764	Tel. 078357647	1,0	C855 - 121	96,0	sg	60,00
					381,0		
862	3765	Hermann Jerke	0,1	K109 - 726	95,0	sg	80,00
ZG III	3766	Hessenhofstr. 15	1,0	K109 - 425	96,5	hv	80,00
	3767	36154 Hosenfeld	0,1	K109 - 321	95,0	sg	
	3768	Tel. 0160-90762686	0,1	K109 - 322	96,5	hv	
					383,0	SaE3	
863	3769	Marcel Schlegel	1,0	T133 - 1215	95,5	sg	95,00
ZG III	3770	Weltwitz Nr. 21	0,1	T133 - 124	96,0	sg	95,00
	3771	07819 Schmieritz	0,1	T133 - 1226	96,5	hv	
	3772	Tel. 01729594380	1,0	T133 - 128	96,0	sg	
					384,0	LVA	
864	3773	wolfgang riehms	1,0	H472 - 4122	96,0	sg	
ZG I	3774	Elsterweg 10	1,0	H522 - 328		nb	
	3775	35260 stadallendorf	1,0	H522 - 327	95,5	sg	
	3776	Tel. 01717759846	1,0	H522 - 3210	96,5	hv	
865	3777	Jutta Beckmann	1,0	U63 - 425	96,5	hv	60,00
ZG III	3778	Kleine Twiete 14	1,0	U63 - 6221	96,5	hv	60,00
	3779	25499 Tangstedt	0,1	U63 - 6219		nb	
	3780	Tel. 04101 29487	0,1	U63 - 6228	96,0	sg	60,00

Sallander (Sall)

Pr.: Blappert, Christian (Obmann); Nöske, Hans-Jürgen; Popp, Mirjam; Saßmannshausen, Erich; Schulz, Patrick

866	3781	Arnd Müller	1,0	T628 - 5231	95,0	sg	50,00
ZG II	3782	Köpplleinstraße 45	0,1	T628 - 5234	95,5	sg	60,00
	3783	98724 Lauscha	0,1	T628 - 5235	95,0	sg	
	3784	Tel. 017676655973	0,1	T628 - 5236	95,5	sg	60,00
					381,0		

Zg	Käfig	Aussteller	Ge	Täto	Punkte Präd	Preis	Verkauf
867	3785	Karl-Heinz Schmittwilken	1,0	W168 - 226	97,0 v	KLS	
ZG II	3786	Rübezahweg 11	1,0	W168 - 223	96,5 hv		
	3787	48432 Rheine	1,0	W168 - 224	96,5 hv		
	3788	Tel. 01715855160	1,0	W168 - 225	95,5 sg		
					385,5	DM	
868	3789	Hans-Peter Mack	1,0	Z182 - 2217	96,0 sg		100,00
ZG II	3790	Mozartweg 6	1,0	Z182 - 2221	nb		120,00
	3791	71404 Korb	1,0	Z182 - 2225	95,5 sg		80,00
	3792	Tel. 00491774237946	0,1	Z182 - 4222	95,5 sg		100,00
869	3793	Wolfgang Schwarz	0,1	H305 - 5246	95,5 sg		60,00
ZG II	3794	HirzenhainerStr. 13	0,1	H305 - 5247	96,0 sg		60,00
	3795	35713 Eschenburg	1,0	H305 - 3219	95,5 sg		60,00
	3796	Tel. 027701245	1,0	H305 - 3218	96,0 sg		60,00
					383,0	SaE2	
870	3797	Karl-Heinz Schmittwilken	1,0	W168 - 222	96,5 hv		80,00
ZG III	3798	Rübezahweg 11	1,0	W168 - 328	96,5 hv		80,00
	3799	48432 Rheine	1,0	W168 - 3212	96,0 sg		80,00
	3800	Tel. 01715855160	0,1	W168 - 3215	95,0 sg		
					384,0	SaE1	
871	3801	Dennis Pitzer	1,0	H305 - 2221	96,0 sg		50,00
ZG III	3802	Am Gnadenberg 3	1,0	H305 - 4223	95,5 sg		50,00
	3803	35239 Steffenberg	0,1	H305 - 4229	96,0 sg		
	3804	Tel. 015155936126	0,1	H305 - 4235	96,0 sg		50,00
					383,5	DVM	

Abteilung V Haarstrukturrassen

Satin (Sa) elfenbein RA (=Rotaugen)

Pr.: Blappert, Christian (Obmann); Nöske, Hans-Jürgen; Popp, Mirjam; Saßmannshausen, Erich; Schulz, Patrick

872	3805	Thorsten Kurz	1,0	P7 - 121	96,0 sg		
ZG II	3806	Am Sportfeld 11	1,0	P7 - 123	96,0 sg		
	3807	55545 Bad Kreuznach	1,0	P7 - 129	96,5 hv		70,00
	3808	Tel. 0160 7713145	1,0	P7 - 1211	96,5 hv		70,00
					385,0		

Zg	Käfig	Aussteller	Ge	Täto	Punkte Präd	Preis	Verkauf
873	3809	Thomas Heinzelmann	1,0	Z111 - 4243	97,5 v	KLS	100,00
ZG III	3810	Buchenweg 6	1,0	Z111 - 2231	97,0 v	E	100,00
	3811	72539 Pfronstetten	0,1	Z111 - 3239	95,5 sg		
	3812	Tel. 0172 5827245	0,1	Z111 - 3234	96,0 sg		100,00
					386,0	ZDRKE	
874	3813	Manfred+Gert Lemme/Dölling	1,0	F158 - 3221	96,5 hv		100,00
ZG II	3814	Königsberger Ring 33	1,0	F158 - 3222	96,5 hv		
	3815	27432 Bremervörde OT Hese	1,0	F158 - 3215	97,5 v	KLS	100,00
	3816	Tel. 0176 47357722	0,1	F158 - 226	97,0 v	E	
					387,5	MDE	
875	3817	Alexander Schröder	0,1	F527 - 3217	95,0 sg		50,00
ZG III	3818	Heckenweg 18	0,1	F527 - 3228	95,5 sg		50,00
	3819	31246 Ilsede	0,1	F527 - 3219	95,0 sg		50,00
	3820	Tel. 051723110	1,0	F527 - 3220	96,5 hv		50,00
					382,0		
876	3821	Gisela Peschke	0,1	F145 - 324	95,5 sg		
ZG II	3822	Am Pappelberg 16	0,1	F145 - 325	nb		
	3823	37136 Ebergötzen	0,1	F145 - 4211	95,0 sg		
	3824	Tel. 05507 545	0,1	F145 - 4212	96,5 hv		
877	3825	Holger May	1,0	I4 - 1217	96,5 hv		80,00
ZG III	3826	Dammer Straße 57	0,1	I4 - 1225	96,5 hv		
	3827	49451 Holdorf	0,1	I4 - 1252	96,0 sg		
	3828	Tel. 01708971995	0,1	I4 - 1256	96,5 hv		
					385,5	PK 2	
878	3829	Reinhold Manderbach	0,1	H80 - 2215	95,5 sg		
ZG II	3830	Hohler-Weg 25	1,0	H80 - 125	96,5 hv		
	3831	35716 Dietzhöhlztal-Mandeln	1,0	H80 - 2213	96,5 hv		
	3832	Tel. 027744607	1,0	H80 - 121	nb		
879	3833	Herbert Zenzen	1,0	RN11 - 225	95,5 sg		70,00
ZG II	3834	Himmeroder Str. 12	0,1	RN11 - 228	96,5 hv		70,00
	3835	54636 Dahlem	0,1	RN11 - 223	96,5 hv		
	3836	Tel. 065628988	0,1	RN11 - 224	96,0 sg		70,00
					384,5	SaE2	

Zg	Käfig	Aussteller	Ge	Täto	Punkte Präd	Preis	Verkauf
880	3837	Kunibert Horras	0,1	SR141 - 328	nb		60,00
ZG II	3838	Zum Bauerstall 6	1,0	SR141 - 323	96,5 hv		60,00
	3839	66606 St. Wendel	1,0	SR141 - 324	95,5 sg		60,00
	3840	Tel. 068548260	1,0	SR141 - 321	96,5 hv		60,00
881	3841	Giuditta & Detlef Beckers	1,0	R181 - 3212	97,0 v	E	70,00
ZG II	3842	An der Bleiche 52a	1,0	R181 - 3213	96,5 hv		
	3843	41352 Korschenbroich	0,1	R181 - 229	97,5 v	BS	
	3844	Tel. 0216680699	1,0	R181 - 223	97,5 v	KLS	70,00
					388,5	DVM	
882	3845	Thomas Heinzelmann	1,0	Z111 - 2218	98,0 v	BS	
ZG II	3846	Buchenweg 6	1,0	Z111 - 2219	96,5 hv		
	3847	72539 Pfronstetten	1,0	Z111 - 1215	96,5 hv		100,00
	3848	Tel. 0172 5827245	1,0	Z111 - 1216	97,5 v	KLS	
					388,5	DM	
883	3849	Manfred+GertLemme/Döllin	1,0	F158 - 3231	96,5 hv		70,00
ZG II	3850	Königsberger Ring 33	1,0	F158 - 3234	96,5 hv		70,00
	3851	27432BremervördeOTHes	0,1	F158 - 4250	96,5 hv		
	3852	Tel. 0176 47357722	0,1	F158 - 4251	96,5 hv		
					386,0	MDE	
884	3853	Alexander Schröder	1,0	F527 - 3212	94,5 sg		50,00
ZG III	3854	Heckenweg 18	0,1	F527 - 3230	96,0 sg		50,00
	3855	31246 Ilsede	0,1	F527 - 3231	95,0 sg		50,00
	3856	Tel. 051723110	1,0	F527 - 3238	96,5 hv		50,00
					382,0		
885	3857	Bernd Brauchle	1,0	Z12 - 4231	96,0 sg		60,00
ZG III	3858	Hauptstr. 104/6	0,1	Z12 - 3212	96,0 sg		70,00
	3859	88433 Schemmerhofen	1,0	Z12 - 328	96,0 sg		
	3860	Tel. +4915209822920	0,1	Z12 - 3214	96,5 hv		
					384,5	SaE2	
886	3861	Heike Schulze	1,0	K2 - 226	96,5 hv		
ZG II	3862	Wegelange 28	1,0	K2 - 227	96,5 hv		
	3863	34393 Grebenstein	0,1	K2 - 2226	96,0 sg		
	3864	Tel. 01745282172	0,1	K2 - 2221	nb		

Zg	Käfig	Aussteller	Ge	Täto	Punkte Präd	Preis	Verkauf
887	3865	Bernd Buddenhagen	0,1	M57 - 426	96,0 sg		70,00
ZG II	3866	Straße des Friedens 25	0,1	M57 - 427	96,5 hv		70,00
	3867	18236 Kröpelin	1,0	M57 - 322	95,5 sg		70,00
	3868	Tel. 015203314415	0,1	M57 - 323	96,0 sg		70,00
					384,0	SaE3	
888	3869	Holger Bierschenk	1,0	K38 - 5213	95,5 sg		70,00
ZG II	3870	Große Rosenstrasse, 2	0,1	K38 - 5218	96,5 hv		70,00
	3871	34281 Gudensberg	0,1	K38 - 5219	96,5 hv		70,00
	3872	Tel. 01705454938	0,1	K38 - 5221	96,5 hv		70,00
					385,0	SaE1	
	3873	Michael Neuhöfer	1,0	B1167 - 521	96,0 sg		50,00
	3874	Michael Neuhöfer	1,0	B1167 - 626	96,0 sg		55,00
	3875	Michael Neuhöfer	0,1	B1167 - 627	96,5 hv		150,00
	3876	Michael Neuhöfer	0,1	B1167 - 628	96,5 hv		70,00
Satin (Sa) elfenbeinBIA (=Blauaugen)							
Pr.: Blappert, Christian (Obmann); Nöske, Hans-Jürgen; Popp, Mirjam; Saßmannshausen, Erich; Schulz, Patrick							
889	3877	Reinhold Niehues	1,0	I4 - 221	96,0 sg		
ZG III	3878	Mühlenbachstrasse 28	1,0	I4 - 222	95,0 sg		
	3879	49451 Holdorf	0,1	I4 - 223	94,5 sg		
	3880	Tel. 05494-1532	0,1	I4 - 227	95,0 sg		
					380,5	SaE1	
Satin (Sa) schwarz							
Pr.: Blappert, Christian (Obmann); Nöske, Hans-Jürgen; Popp, Mirjam; Saßmannshausen, Erich; Schulz, Patrick							
890	3881	Jessica Nöppert	1,0	F158 - 324	96,5 hv		
ZG I	3882	Augustendorf 28a	1,0	F158 - 322	96,5 hv		130,00
	3883	27442 Gnarrenburg	0,1	F158 - 329	96,5 hv		
	3884	Tel. 04763/9378234	1,0	F158 - 327	96,5 hv		
					386,0	DM	
891	3885	Siegfried Wedel	1,0	B1167 - 326	95,5 sg		50,00
ZG III	3886	Str. d. Einheit 33	0,1	B1167 - 328	96,5 hv		
	3887	98617 Einhausen	1,0	B1167 - 4215	96,5 hv		50,00
	3888		1,0	B1167 - 223	96,0 sg		50,00
					384,5	SaE2	

Zg	Käfig	Aussteller	Ge	Täto	Punkte Präd	Preis	Verkauf
892	3889	A.u.H.-J. Stehrenberg	0,1	F137 - 3214	95,5 sg		70,00
ZG III	3890	Kirchplatz 6	1,0	F137 - 3211	96,5 hv		70,00
	3891	21745 Hemmoor	0,1	F137 - 3212	96,0 sg		70,00
	3892	Tel. 04771-4894	0,1	F137 - 223	96,5 hv		70,00

384,5

Satin (Sa) blau

Pr.: Blappert, Christian (Obmann); Nöske, Hans-Jürgen; Popp, Mirjam; Saßmannshausen, Erich; Schulz, Patrick

893	3893	Wilfried Müller	1,0	F158 - 123	95,5 sg		70,00
ZG II	3894	Dannenkamp	1,0	F158 - 125	96,0 sg		70,00
	3895	21727 Estorf/Gräpel	1,0	F158 - 128	96,0 sg		
	3896	Tel. 0494140683	1,0	F158 - 1210	96,0 sg		70,00

383,5

Satin (Sa) havannafarbig

Pr.: Blappert, Christian (Obmann); Nöske, Hans-Jürgen; Popp, Mirjam; Saßmannshausen, Erich; Schulz, Patrick

894	3897	Daniel Kuzia	1,0	W55 - 221	97,0 v	KLS	150,00
ZG III	3898	Friedlicher-Nachbar-Straße 7	1,0	W55 - 3216	97,0 v	E	150,00
	3899	44879 Bochum	1,0	W55 - 226	97,0 v	BS	
	3900	Tel. 0157-86581388	0,1	W55 - 224		nb	

Satin (Sa) rot

Pr.: Blappert, Christian (Obmann); Nöske, Hans-Jürgen; Popp, Mirjam; Saßmannshausen, Erich; Schulz, Patrick

895	3901	Marcel & Tobias Nöppert	0,1	F158 - 327	96,0 sg		
ZG III	3902	Schützenstraße 2	0,1	F158 - 326	96,0 sg		
	3903	27432 Ebersdorf	0,1	F158 - 3222	96,0 sg		
	3904	Tel. 0160/97735037	1,0	F158 - 321	96,0 sg		90,00

384,0

Satin (Sa) havannafarbig

Pr.: Beckers, Detlef (Obmann); Arndt, Birgit; Chaluppa, Manfred; Fritz, Günter; Scheer, Frank

896	3905	Manfred+Gert Lemme/Döllin	0,1	F158 - 3219	96,5 hv		
ZG III	3906	Königsberger Ring 33	1,0	F158 - 3215	96,0 sg		
	3907	27432 Bremervörde OT Hese	1,0	F158 - 3217	96,5 hv		
	3908	Tel. 0176 47357722	1,0	F158 - 5281	96,5 hv		

385,5

DVM

Zg	Käfig	Aussteller	Ge	Täto	Punkte	Präd	Preis	Verkauf
Satin (Sa) fehlfarbig								
Pr.: Beckers, Detlef (Obmann); Arndt, Birgit; Chaluppa, Manfred; Fritz, Günter; Scheer, Frank								
897	3909	Benjamin Freitag	1,0	W9 - 4235	97,0	v	E	70,00
ZG II	3910	Im Loh 25	1,0	W9 - 123	97,0	v	E	
	3911	58675 Hemer-Ihmert	0,1	W9 - 4239	97,0	v	KLS	
	3912	Tel. 0172-8015551	1,0	W9 - 3230	96,5	hv		
							387,5	DM
Satin (Sa) kalifornierfarbig schwarz-weiß								
Pr.: Beckers, Detlef (Obmann); Arndt, Birgit; Chaluppa, Manfred; Fritz, Günter; Scheer, Frank								
898	3913	Thomas Heinzelmann	1,0	Z111 - 1221	96,5	hv		
ZG III	3914	Buchenweg 6	1,0	Z111 - 1220	96,5	hv		80,00
	3915	72539 Pfronstetten	0,1	Z111 - 126	97,5	v	BS	
	3916	Tel. 0172 5827245	1,0	Z111 - 2230	97,0	v	E	
							387,5	DM
899	3917	Dirk Schellewald	0,1	W9 - 1220	97,0	v	E	
ZG III	3918	Sturmiusstraße 4	0,1	W9 - 126	96,5	hv		
	3919	34431 Marsberg	1,0	W9 - 1214	96,0	sg		80,00
	3920	Tel. 0171-9328960	0,1	W9 - 2251	96,0	sg		100,00
							385,5	
900	3921	Timo Nieder	1,0	W9 - 1229	96,5	hv		80,00
ZG II	3922	Veledastraße 21	1,0	W9 - 1230	97,0	v	KLS	
	3923	59909 Bestwig	1,0	W9 - 3256	96,5	hv		
	3924	Tel. 0160-8433422	1,0	W9 - 3257	97,0	v	E	80,00
							387,0	SaE1
Satin (Sa) rhönfarbig								
Pr.: Blappert, Christian (Obmann); Nöske, Hans-Jürgen; Popp, Mirjam; Saßmannshausen, Erich; Schulz, Patrick								
901	3925	Franz Juda	1,0	F199 - 2212	95,0	sg		80,00
ZG II	3926	Silberkuhle 20	1,0	F199 - 2213	95,5	sg		60,00
	3927	37632 Eschershausen	1,0	F199 - 2214	95,5	sg		60,00
	3928	Tel. 05534/2882	0,1	F199 - 2216	94,5	sg		60,00
							380,5	DM
902	3929	Rico Lorengel	0,1	D20 - 627			fehlt	
ZG II	3930	Mattheshöher Weg 3	0,1	D20 - 628			fehlt	
	3931	17291 Falkenwalde	1,0	D20 - 625			fehlt	
	3932	Tel. 016097770056	1,0	D20 - 626			fehlt	

Zg	Käfig	Aussteller	Ge	Täto	Punkte Präd	Preis	Verkauf
903	3933	Franz Juda	1,0	F199 - 3217	94,5 sg		60,00
ZG III	3934	Silberkuhle 20	0,1	F199 - 222	95,0 sg		60,00
	3935	37632 Eschershausen	0,1	F199 - 2210	95,5 sg		60,00
	3936	Tel. 05534/2882	0,1	F199 - 3220	95,5 sg		60,00
380,5							
904	3937	Manfred Bills	1,0	P19 - 421	94,5 sg		50,00
ZG II	3938	Am Klausengarten 17	0,1	P19 - 422	95,0 sg		60,00
	3939	67823 Obermoschel	0,1	P19 - 424	95,5 sg		100,00
	3940	Tel. 0496362994689	0,1	P19 - 427	95,5 sg		100,00
380,5							DM
	3941	Rico Lorengel	1,0	U40 - 313	96,0 sg		
Satin (Sa) hasenfarbig							
Pr.: Beckers, Detlef (Obmann); Arndt, Birgit; Chaluppa, Manfred; Fritz, Günter; Scheer, Frank							
905	3942	Franz Scherrer	0,1	C807 - 1216	96,0 sg		
ZG III	3943	Kirchstr. 2	1,0	C807 - 128	96,0 sg		60,00
	3944	79395 Neuenburg	1,0	C807 - 126	96,0 sg		60,00
	3945	Tel. 01747440365	1,0	C807 - 1210	96,0 sg		
384,0							SaE2
Satin (Sa) thüringerfarbig							
Pr.: Beckers, Detlef (Obmann); Arndt, Birgit; Chaluppa, Manfred; Fritz, Günter; Scheer, Frank							
906	3946	Michael Sigmund	1,0	C132 - 124	96,0 sg		100,00
ZG III	3947	Brückenstrasse 8	0,1	C132 - 2240	96,5 hv		
	3948	69437 Neckargerach	1,0	C132 - 1218	96,5 hv		
	3949	Tel. 017680710926	1,0	C132 - 2232	96,5 hv		
385,5							ZDRKE
907	3950	Kai Siegmar Dross	1,0	H9 - 3224	96,0 sg		
ZG III	3951	Ulmtalstraße 27	1,0	H9 - 3231	96,0 sg		100,00
	3952	35753 Greifenstein	0,1	H9 - 3234	96,0 sg		120,00
	3953	Tel. 015157692582	0,1	H9 - 327	95,5 sg		
383,5							
908	3954	Robert Unangst	0,1	Z431 - 4232	96,5 hv		50,00
ZG III	3955	Finkenweg 1	1,0	Z431 - 222	96,0 sg		50,00
	3956	74255 Roigheim	1,0	Z431 - 3215	96,0 sg		50,00
	3957		1,0	Z431 - 3214	97,0 v	E	50,00
385,5							MDE

Zg	Käfig	Aussteller	Ge	Täto	Punkte Präd	Preis	Verkauf
909	3958	Thomas Hellmer	0,1	F199 - 3219	95,5 sg		70,00
ZG III	3959	Wedekind str. 23	1,0	F199 - 229	96,5 hv		
	3960	37586 Dassel	0,1	F199 - 3223	96,5 hv		70,00
	3961	Tel. 01734304872	0,1	F199 - 3224	96,5 hv		70,00
					385,0	SaE2	
910	3962	Ludger Buß	1,0	W724 - 122	95,0 sg		50,00
ZG II	3963	Birkenallee 110	0,1	W724 - 124	96,5 hv		
	3964	46395 Bocholt	1,0	W724 - 226	96,0 sg		50,00
	3965	Tel. 0157 39382725	0,1	W724 - 228	96,5 hv		
					384,0		
911	3966	Christian Pohlmann	1,0	I83 - 121	96,5 hv		
ZG II	3967	Knetterhauser Str. 4	0,1	I83 - 123	96,0 sg		
	3968	48336 Sassenberg	0,1	I83 - 228	96,5 hv		
	3969	Tel. 025426905659	0,1	I83 - 226	96,5 hv		
					385,5	DM	
912	3970	Kai Siegmar Dross	1,0	H9 - 3236	96,0 sg		
ZG III	3971	Ulmtalstraße 27	0,1	H9 - 3219	95,5 sg		
	3972	35753 Greifenstein	0,1	H9 - 324	96,0 sg		
	3973	Tel. 015157692582	0,1	H9 - 3232	96,5 hv		
					384,0		
913	3974	Robert Unangst	0,1	Z431 - 228	96,5 hv		
ZG II	3975	Finkenweg 1	0,1	Z431 - 229	96,0 sg		
	3976	74255 Roigheim	0,1	Z431 - 4227	96,5 hv		
	3977		0,1	Z431 - 4228	96,5 hv		
					385,5	DVM	
914	3978	Fred Hochstein	1,0	W9 - 121	96,5 hv		
ZG II	3979	Dieckgrabener Weg 9	1,0	W9 - 122	96,5 hv		
	3980	58675 Hemer-Ihmert	1,0	W9 - 227	96,0 sg		
	3981	Tel. 01629580059	0,1	W9 - 229	96,0 sg		70,00
					385,0	SaE1	
	3982	Kai Siegmar Dross	1,0	H9 - 3057	96,5 hv		
	3983	Kai Siegmar Dross	1,0	H9 - 312	97,0 v	BS	
	3984	Kai Siegmar Dross	1,0	H9 - 3114	97,0 v	E	

Zg	Käfig	Aussteller	Ge	Täto	Punkte	Präd	Preis	Verkauf
Satin (Sa) castorfarbig								
Pr.: Beckers, Detlef (Obmann); Arndt, Birgit; Chaluppa, Manfred; Fritz, Günter; Scheer, Frank								
915	3985	Christine Hahn	1,0	Z229 - 3232	96,0	sg		50,00
ZG II	3986	Johannesstr.4	0,1	Z229 - 2226	96,0	sg		
	3987	72581 Dettingen	0,1	Z229 - 2217	95,5	sg		50,00
	3988	Tel. 01727179569	1,0	Z229 - 3231	96,0	sg		
383,5								
Satin (Sa) luxfarbig								
Pr.: Beckers, Detlef (Obmann); Arndt, Birgit; Chaluppa, Manfred; Fritz, Günter; Scheer, Frank								
916	3989	Kai Bäringhausen	1,0	K132 - 122	96,5	hv		90,00
ZG III	3990	Zur Hoppecke 4	0,1	K132 - 124	95,5	sg		90,00
	3991	34508 Willingen	1,0	K132 - 126	96,0	sg		80,00
	3992	Tel. 056326424	0,1	K132 - 5221	96,0	sg		80,00
384,0								
Zwergwidder-Satin (ZwWSa) thüringerfarbig								
Pr.: Beckers, Detlef (Obmann); Arndt, Birgit; Chaluppa, Manfred; Fritz, Günter; Scheer, Frank								
917	3993	Norbert Marxen	1,0	U21 - 4232	96,0	sg		
ZG III	3994	Theodor-Storm-Str. 37	1,0	U21 - 3216	95,5	sg		
	3995	24850 Schuby	1,0	U21 - 2212	96,0	sg		
	3996	Tel. +49462141000	0,1	U21 - 4238	96,0	sg		60,00
383,5								
							SaE1	
918	3997	Walter Fehrenz	1,0	SR53 - 6210		nb		40,00
ZG II	3998	Heinrich-Heinestr.20	1,0	SR53 - 6211	95,5	sg		40,00
	3999	66564 Ottweiler	0,1	SR53 - 6212	92,0	g		40,00
	4000	Tel. 068244916	0,1	SR53 - 6213	95,0	sg		40,00
Zwerg-Satin (ZwSa) elfenbein BIA								
Pr.: Beckers, Detlef (Obmann); Arndt, Birgit; Chaluppa, Manfred; Fritz, Günter; Scheer, Frank								
919	4001	Felix Kortstegge	1,0	W724 - 122	96,5	hv		65,00
ZG II	4002	Birkenallee 72a	0,1	W724 - 123	96,0	sg		65,00
	4003	46395 Bocholt	0,1	W724 - 324	96,0	sg		
	4004	Tel. 028712421684	0,1	W724 - 325	96,0	sg		65,00
384,5								
							ZDRKE	
920	4005	Hans Georg Hax	1,0	R198 - 427	96,0	sg		
ZG II	4006	Dorfstrasse2	0,1	R198 - 4212	96,0	sg		100,00
	4007	47929 Grefrath	0,1	R198 - 221	95,0	sg		100,00
	4008	Tel. 021584238	0,1	R198 - 224	95,5	sg		100,00
382,5								
							SaE2	

Zg	Käfig	Aussteller	Ge	Täto	Punkte Präd	Preis	Verkauf
921	4009	Daniel Steinleitner	0,1	C225 - 511	97,0 v	BS	
ZG I	4010	Zellerstrasse 58	0,1	C225 - 523	96,0 sg		
	4011	68167 Mannheim	0,1	C225 - 524	97,0 v	E	
	4012	Tel. 015161125716	0,1	C225 - 522	95,5 sg		
					385,5	DM	
922	4013	Joachim Reinke	1,0	U21 - 3224	95,5 sg		
ZG III	4014	Dörpstraad	0,1	U31/U21 - 6226	95,5 sg		
	4015	23715 Bosau	1,0	U31/U21 - 6239	95,5 sg		
	4016	Tel. 015118608999	0,1	U31/U21 - 6240	95,5 sg		
					382,0		
Zwerg-Satin (ZwSa) rot							
Pr.: Beckers, Detlef (Obmann); Arndt, Birgit; Chaluppa, Manfred; Fritz, Günter; Scheer, Frank							
923	4017	Hans-Dieter Degwer	0,1	W390 - 121	96,5 hv		
ZG III	4018	Strangstraße 25	0,1	W390 - 124	96,5 hv		
	4019	58239 Schwerte	1,0	W390 - 425	95,5 sg		
	4020	Tel. 0230417277	1,0	W390 - 4210	96,0 sg		
					384,5	DVM	
924	4021	Ingrid und Heinrich Metz	1,0	H96 - 3210	fehlt		70,00
ZG III	4022	Rotenbergstr. 9	0,1	H96 - 125	fehlt		
	4023	55452 Guldental	1,0	H96 - 4218	fehlt		70,00
	4024	Tel. 06707 1585	1,0	H96 - 4221	fehlt		70,00
925	4025	Hermann/KenoWienekamp/	1,0	I45 - 727	95,5 sg		
ZG III	4026	Süderstraße 57	0,1	I45 - 622	95,0 sg		
	4027	26625 Südbrookmerland	0,1	I45 - 625	96,0 sg		
	4028	Tel. 049426567955	1,0	I45 - 623	95,0 sg		
					381,5	SaE2	
926	4029	Celina Isabel Hellmer	1,0	F199 - 4210	95,5 sg		55,00
ZG III	4030	Wedekind str. 23	1,0	F199 - 5212	96,0 sg		
	4031	37586 Dassel	0,1	F199 - 223	94,0 sg		
	4032	Tel. 015226372731	1,0	F199 - 6216	94,0 sg		
					379,5		
927	4033	SusanneundKarl-HeinzMa	1,0	H9 - 222	95,0 sg		60,00
ZG II	4034	Allendorfer Straße 18	1,0	H9 - 221	95,5 sg		60,00
	4035	35638 Leun - Bissenberg	1,0	H9 - 323	95,5 sg		
	4036	Tel. 06473 2199	0,1	H9 - 326	94,5 sg		60,00
					380,5	SaE3	

Zg	Käfig	Aussteller	Ge	Täto	Punkte Präd	Preis	Verkauf
928	4037	Elke Hax	0,1	R198 - 5232	96,0 sg		70,00
ZG II	4038	Dorfstrasse2	0,1	R198 - 5234	95,5 sg		70,00
	4039	47929 Grefrath	0,1	R198 - 5239	96,0 sg		70,00
	4040	Tel. 021584238	0,1	R198 - 5240	95,0 sg		70,00
					382,5	PK 2	
929	4041	Hartmut Peters	1,0	G571 - 192	96,5 hv	KLS	50,00
ZG I	4042	HermannLamprechtstr.82	1,0	F523 - 324	96,5 hv		50,00
	4043	27442 Gnarrenburg	1,0	F523 - 325	95,0 sg		50,00
	4044	Tel. 04763/8149	0,1	F523 - 326	95,5 sg		
					383,5	ZDRKE	
930	4045	Ingrid und Heinrich Metz	1,0	H96 - 122	fehlt		70,00
ZG III	4046	Rotenbergstr. 9	1,0	H96 - 123	fehlt		70,00
	4047	55452 Guldental	1,0	H96 - 3212	fehlt		70,00
	4048	Tel. 06707 1585	0,1	H96 - 327	fehlt		70,00
931	4049	Hermann/KenoWienekamp/1	1,0	I45 - 412	nb		40,00
ZG III	4050	Süderstraße 57	1,0	I45 - 624	95,0 sg		40,00
	4051	26625 Südbrookmerland	1,0	I45 - 626	96,0 sg		40,00
	4052	Tel. 049426567955	0,1	I45 - 729	96,0 sg		40,00
932	4053	Torsten/PeterHenneberg/Hö	0,1	W320 - 4224	96,0 sg		
ZG III	4054	Bahnhofstr. in Böesperde 84	1,0	W320 - 6235	95,5 sg		50,00
	4055	58708 Menden	0,1	W320 - 5230	96,0 sg		
	4056	Tel. 02373 66564	0,1	W320 - 5233	96,5 hv		
					384,0	MDE	
933	4057	Susanne Friedrich	1,0	G571 - 621	96,5 hv		80,00
ZG II	4058	Waldweg 5	0,1	G571 - 622	97,0 v	BS	120,00
	4059	06667 Weißenfels	1,0	G571 - 623	96,0 sg		80,00
	4060	Tel. 0177-6847878	1,0	G571 - 624	96,5 hv		80,00
					386,0	DM	
	4061	Matthias Schuker	1,0	Z333 - 325	95,5 sg		60,00
	4062	Matthias Schuker	0,1	Z333 - 729	96,0 sg		60,00
	4063	Matthias Schuker	0,1	Z333 - 7210	95,5 sg		

Zg	Käfig	Aussteller	Ge	Täto	Punkte	Präd	Preis	Verkauf
Zwerg-Satin (ZwSa) thüringerfarbig								
Pr.: Beckers, Detlef (Obmann); Arndt, Birgit; Chaluppa, Manfred; Fritz, Günter; Scheer, Frank								
934	4064	Gitterle Sibille	1,0	T628 - 522	95,5	sg		
ZG II	4065	Ringstrasse 8	1,0	T628 - 525		fehlt		
	4066	98724NeuhausamRennweg	0,1	T628 - 524	93,5	g		
	4067	Tel. 01719401166	0,1	T628 - 629		fehlt		
935	4068	Ludger Gesing	1,0	W724 - 322	95,5	sg		50,00
ZG II	4069	Hasenkamp 3	1,0	W724 - 324	95,5	sg		
	4070	46414 Rhede	1,0	W724 - 427	96,5	hv		50,00
	4071	Tel. 02872-6549	0,1	W724 - 4211	95,0	sg		
					382,5		SaE2	
936	4072	Wolfgang Höhne	1,0	T53 - 626	96,0	sg		50,00
ZG II	4073	Hauptstraße 39a	0,1	T53 - 627	96,0	sg		50,00
	4074	06577 Oberheldrungen	0,1	T53 - 322	96,5	hv		
	4075	Tel. 01733816288	0,1	T53 - 324	96,5	hv		
					385,0		DM	
937	4076	Thorsten Kurz	1,0	P7 - 521	96,0	sg		
ZG II	4077	Am Sportfeld 11	0,1	P7 - 522	96,0	sg		
	4078	55545 Bad Kreuznach	0,1	P7 - 523	96,5	hv		
	4079	Tel. 0160 7713145	0,1	P7 - 524	96,0	sg		
					384,5		MDE	
<u>Abteilung VI Kurzhaarrassen</u>								
Chin-Rexe (ChRex)								
Pr.: Beckers, Detlef (Obmann); Arndt, Birgit; Chaluppa, Manfred; Fritz, Günter; Scheer, Frank								
938	4080	jasper Plambeck	1,0	U12 - 4217	96,5	hv		
ZG III	4081	11a Kastanienallee	0,1	U12 - 6232	96,5	hv		
	4082	24582 Groß Buchwald	0,1	U12 - 2210	96,5	hv		
	4083	Tel. 01622057283	0,1	U12 - 6234	96,0	sg		
					385,5		DM	
939	4084	Sebastian Zobel	0,1	G70 - 3213	95,5	sg		60,00
ZG II	4085	Am Schäferplatz 1	0,1	G70 - 3214	96,5	hv	BS	60,00
	4086	38889 Blankenburg	1,0	G70 - 4216	96,0	sg		60,00
	4087	Tel. 01622806635	0,1	G70 - 4219	95,5	sg		60,00
					383,5			

Zg	Käfig	Aussteller	Ge	Täto	Punkte Präd	Preis	Verkauf
940	4088	Jutta Kopatz	1,0	M5 - 323	96,0 sg		70,00
ZG II	4089	Lindenstr. 14	1,0	M5 - 324	96,0 sg		70,00
	4090	19300 Milow	1,0	M5 - 325	96,5 hv		
	4091	Tel. 0151110036370	0,1	M5 - 328	95,5 sg		70,00
					384,0	SaE1	
Blau-Rexe (BIRex)							
Pr.: Beckers, Detlef (Obmann); Arndt, Birgit; Chaluppa, Manfred; Fritz, Günter; Scheer, Frank							
941	4092	Martin Horras	0,1	RN41 - 329	96,5 hv		
ZG II	4093	Im Adsack 36	1,0	RN41 - 324	96,5 hv		50,00
	4094	66606 St.Wendel	1,0	RN41 - 325	97,5 v	KLS	
	4095		1,0	RN41 - 326	96,5 hv		50,00
					387,0	DM	
942	4096	Otmar + Marcel Gelz	1,0	B472 - 4119	96,5 hv		
ZG I	4097	Friedenstraße 11	1,0	SR125 - 223	96,0 sg		70,00
	4098	66663 Merzig	1,0	SR125 - 224	96,0 sg		70,00
	4099	Tel. 01702842409	1,0	SR125 - 225	96,5 hv		75,00
					385,0	SaE2	
943	4100	Steffen Hutzler	1,0	P86 - 2223	96,5 hv		80,00
ZG III	4101	Dankelsbachstr.59	1,0	P86 - 2221	95,5 sg		80,00
	4102	66953 Pirmasens	0,1	P86 - 2218	96,5 hv		80,00
	4103	Tel. 06331/873089	1,0	P86 - 4228	96,5 hv		80,00
					385,0		
944	4104	Martin Horras	1,0	RN41 - 4223	96,5 hv		45,00
ZG III	4105	Im Adsack 36	0,1	RN41 - 4226	96,5 hv		50,00
	4106	66606 St.Wendel	1,0	RN41 - 4225	96,0 sg		45,00
	4107		0,1	RN41 - 4229	95,5 sg		50,00
					384,5		
945	4108	Steffen Hutzler	1,0	P86 - 2213	97,5 v	KLS	80,00
ZG III	4109	Dankelsbachstr.59	1,0	P86 - 2220	96,0 sg		
	4110	66953 Pirmasens	1,0	P86 - 2212	96,5 hv		80,00
	4111	Tel. 06331/873089	1,0	P86 - 2224	96,5 hv		
					386,5	ZDRKE	

Zg	Käfig	Aussteller	Ge	Täto	Punkte	Präd	Preis	Verkauf
Weiß-Rexe (WRex) RA (=Rotaugen)								
Pr.: Beckers, Detlef (Obmann); Arndt, Birgit; Chaluppa, Manfred; Fritz, Günter; Scheer, Frank								
946	4112	Manuel Liebhart	1,0	B652 - 221	96,5	hv		80,00
ZG II	4113	In der Point 3	0,1	B652 - 428		nb		80,00
	4114	94554 Moos	0,1	B652 - 427	96,5	hv		80,00
	4115	Tel. 016096449379	0,1	B652 - 4211	95,5	sg		80,00
947	4116	Dieter Recktenwald	1,0	K117 - 323	97,0	v	E	
ZG II	4117	Gartenstr. 19	0,1	K117 - 325	96,5	hv		70,00
	4118	26148 Kalbach	0,1	K117 - 529	96,5	hv		70,00
	4119	Tel. 066557929987	0,1	K117 - 324	97,5	v	BS	70,00
					387,5		DM	
948	4120	Frank Burwieck-Eylmann	0,1	F137 - 4220	96,5	hv		
ZG II	4121	Dornbuschermoor 11b	0,1	F137 - 4219	96,0	sg		
	4122	21706 Drochtersen	1,0	F137 - 4216	96,5	hv		80,00
	4123	Tel. 01718012213	1,0	F137 - 4214	96,5	hv		80,00
					385,5		DVM	
949	4124	Manuel Liebhart	0,1	B652 - 223	96,5	hv		
ZG II	4125	In der Point 3	1,0	B652 - 222	95,5	sg		
	4126	94554 Moos	1,0	B652 - 425	96,0	sg		80,00
	4127	Tel. 016096449379	0,1	B652 - 426	96,0	sg		80,00
					384,0		SaE1	
950	4128	Oliver Heil	1,0	K7 - 328	96,5	hv		60,00
ZG III	4129	Dorfstr. 3a	1,0	K7 - 329	96,5	hv		60,00
	4130	36103 Flieden	1,0	K7 - 5220	96,5	hv		60,00
	4131	Tel. 01795928673	0,1	K7 - 5222	96,0	sg		
					385,5		MDE	

Dalmatiner-Rexe (DRex) schwarz-weiß

Pr.: Beckers, Detlef (Obmann); Hubert, Hans Hinrich; Marxen, Norbert; Mertens, Norbert; Werner, Marco

951	4132	Brigitte Oberer	1,0	P76 - 222		nb		45,00
ZG III	4133	Mathildenstraße 7	1,0	P76 - 223	96,0	sg		45,00
	4134	66955 Pirmasens	0,1	P76 - 2211	96,5	hv		50,00
	4135	Tel. 01704985524	0,1	P76 - 3217	96,5	hv		50,00

Zg	Käfig	Aussteller	Ge	Täto	Punkte Präd	Preis	Verkauf
952	4136	Doris Daemelt	0,1	K114 - 3222	96,5 hv		
ZG III	4137	Über den Höfen 13	1,0	K114 - 3243	97,0 v	KLS	
	4138	37217 Blickershausen	0,1	K114 - 3239	96,0 sg		
	4139	Tel. 05545728	0,1	K114 - 3228	96,5 hv		
					386,0	DVM	
953	4140	Frank Sturm	1,0	B1103 - 4218	95,5 sg		
ZG II	4141	Schlossbergring 58	0,1	B1103 - 6231	96,0 sg		
	4142	97357 Altenschönbach	0,1	B1103 - 6232	96,0 sg		80,00
	4143	Tel. 01709863744	1,0	B1103 - 4212	96,5 hv	Sae1.	
					384,0		
954	4144	Tobias Baumgarten	1,0	F61 - 42112	96,5 hv		100,00
ZG III	4145	Freesenhörn 1a	1,0	F61 - 1224	97,0 v	E	250,00
	4146	21765 Nordleda	0,1	F61 - 127	96,5 hv		250,00
	4147	Tel. 01736075596	1,0	F61 - 3266	96,5 hv		100,00
					386,5	DM	
	4148	Holger Schlange	1,0	F519 - 5112	95,5 sg		
	4149	Holger Schlange	0,1	F519 - 5164	96,0 sg		
	4150	Holger Schlange	0,1	F519 - 5181	96,0 sg		
	4151	Holger Schlange	0,1	F519 - 5130	95,5 sg		
Dalmatiner-Rexe (DRex) blau-weiß							
Pr.: Beckers, Detlef (Obmann); Hubert, Hans Hinrich; Marxen, Norbert; Mertens, Norbert; Werner, Marco							
955	4152	Wiegand Schneider	1,0	W252 - 1218	96,5 hv		75,00
ZG III	4153	Oranienstraße 37	1,0	W252 - 3231	96,0 sg		
	4154	57258 Freudenberg	1,0	W252 - 3232	96,5 hv		75,00
	4155	Tel. 02734/27459	0,1	W252 - 3245	96,0 sg		80,00
					385,0	DM	
956	4156	DorinaChristinLouiseKruse	1,0	W147 - 1215	95,5 sg		200,00
ZG II	4157	Neustadt 44	0,1	W147 - 1219	95,5 sg		
	4158	32479 Hille	0,1	W147 - 122	96,5 hv		
	4159		0,1	W147 - 52119	97,0 v	BS	
					384,5	SaE2	
957	4160	Arnold von Eulenburg	1,0	F110 - 2250	95,0 sg		100,00
ZG III	4161	Friedrichstr. 7	1,0	F110 - 126	95,0 sg		
	4162	31737 Rinteln	1,0	F110 - 2240	96,0 sg		100,00
	4163	Tel. 05751 7763	0,1	F110 - 3278	95,5 sg		100,00
					381,5	SaE3	

Zg	Käfig	Aussteller	Ge	Täto	Punkte Präd	Preis	Verkauf
958	4164	Lucile Kirsten	0,1	T588 - 2231	93,0 g		
ZG III	4165	Wiesenweg 11	0,1	T588 - 2232	94,5 sg		
	4166	99869 Drei Gleichen	1,0	T588 - 2239	96,0 sg		
	4167		1,0	T588 - 2252	95,5 sg		
					379,0		
	4168	Wiegand Schneider	1,0	W252 - 125	95,5 sg		75,00
	4169	DorinaChristinLouiseKruse	0,1	W147 - 52113	93,5 g		
	4170	Wiegand Schneider	0,1	W252 - 1218	fehlt		75,00
Dalmatiner-Rexe (DRex) havannafarbig-weiß							
Pr.: Beckers, Detlef (Obmann); Hubert, Hans Hinrich; Marxen, Norbert; Mertens, Norbert; Werner, Marco							
959	4171	Ulrich Kremling	1,0	F65 - 4276	95,5 sg		
ZG II	4172	Am Wagenberg 7	0,1	F65 - 4278	94,0 sg		50,00
	4173	38685 Langelsheim	1,0	F65 - 3262	95,0 sg		50,00
	4174	Tel. 0171 4941335	0,1	F65 - 3249	96,0 sg		50,00
					380,5		
960	4175	Arnold von Eulenburg	1,0	F110 - 126	96,0 sg		70,00
ZG II	4176	Friedrichstr. 7	1,0	F110 - 127	95,0 sg		70,00
	4177	31737 Rinteln	1,0	F110 - 1218	94,5 sg		
	4178	Tel. 05751 7763	0,1	F110 - 1219	95,5 sg		
					381,0	SaE2	
961	4179	Ulrich Kremling	1,0	F65 - 3230	95,5 sg		50,00
ZG II	4180	Am Wagenberg 7	0,1	F65 - 3231	95,5 sg		50,00
	4181	38685 Langelsheim	0,1	F65 - 4277	95,5 sg		50,00
	4182	Tel. 0171 4941335	0,1	F65 - 4279	95,0 sg		50,00
					381,5	DM	
	4183	Ulrich Kremling	1,0	F65 - 3262	fehlt		50,00
	4184	DorinaChristinLouiseKruse	1,0	W147 - 3271	94,5 sg		
Dalmatiner-Rexe (DRex) sepiabraun-weiß							
Pr.: Beckers, Detlef (Obmann); Hubert, Hans Hinrich; Marxen, Norbert; Mertens, Norbert; Werner, Marco							
962	4185	Werner Pansegrau	0,1	U11 - 3213	94,5 sg		70,00
ZG III	4186	Süderstraße 6	0,1	U11 - 124	96,0 sg		70,00
	4187	24857 Borgwedel	1,0	U11 - 5227	94,0 sg		70,00
	4188		0,1	U11 - 4223	93,5 g		70,00
					378,0	SaE3	

Zg	Käfig	Aussteller	Ge	Täto	Punkte	Präd	Preis	Verkauf
Dalmatiner-Rexe (DRex) dreifarbig								
Pr.: Beckers, Detlef (Obmann); Hubert, Hans Hinrich; Marxen, Norbert; Mertens, Norbert; Werner, Marco								
963	4189	Marek Büttner	1,0	K17 - 229	95,5	sg		60,00
ZG II	4190	Eisenacher Straße 48	1,0	K17 - 2211	97,0	v	E	60,00
	4191	36115 Ehrenberg	1,0	K17 - 5236	96,5	hv		60,00
	4192		1,0	K17 - 5237	96,5	hv		60,00
					385,5		MDE	
964	4193	Carmen Vogel	1,0	K132 - 126	97,0	v	E	
ZG III	4194	Landstraße 69	1,0	K132 - 3222	96,5	hv		80,00
	4195	34454 Bad Arolsen	1,0	K132 - 3232	97,0	v	KLS	160,00
	4196	Tel. 015736288072	0,1	K132 - 2220	96,0	sg		
					386,5		DM	
965	4197	Harald Fritsch	1,0	B784 - 127	95,5	sg		
ZG III	4198	Am Bierweg	1,0	B784 - 5223	96,5	hv		
	4199	93455 Traitsching	1,0	B784 - 5224	96,5	hv		
	4200	Tel. 0173 4089881	0,1	B784 - 5225	97,0	v	E	
					385,5		SaE1	
966	4201	Hermann Roth	1,0	K86 - 4254	95,5	sg		80,00
ZG II	4202	Nüster Str. 17	1,0	K86 - 4259	96,0	sg		80,00
	4203	36088 Hünfeld	1,0	K86 - 4258	96,0	sg		80,00
	4204	Tel. 06652 3242	1,0	K86 - 4257	96,5	hv		80,00
					384,0			
967	4205	Michael Knips	1,0	K86 - 3223	95,5	sg		90,00
ZG III	4206	Sigildisstraße 29a	1,0	K86 - 328	96,5	hv		90,00
	4207	36167 Nüsttal	1,0	K86 - 3231	96,5	hv		90,00
	4208	Tel. 0151 61425091	0,1	K86 - 5261	96,5	hv		90,00
					385,0			
968	4209	Holger Hering	0,1	H12 - 429	96,5	hv		80,00
ZG III	4210	Panoramaweg 8	1,0	H12 - 123	96,5	hv		70,00
	4211	61194 Niddatal	0,1	H12 - 4210	97,0	v	E	250,00
	4212	Tel. 015123424454	1,0	H12 - 428	95,0	sg		70,00
					385,0		SaE2	
969	4213	Günter Noormann	1,0	I24 - 4252	96,0	sg		80,00
ZG III	4214	Neuenkooperstrasse 41	1,0	I24 - 3241	96,5	hv		
	4215	27804 Berne	1,0	I24 - 3244	97,5	v	BS	250,00
	4216	Tel. 044066277	0,1	I24 - 3250	96,0	sg		80,00
					386,0		DVM	

Zg	Käfig	Aussteller	Ge	Täto	Punkte	Präd	Preis	Verkauf
Gelb-Rexe (GRex)								
Pr.: Beckers, Detlef (Obmann); Arndt, Birgit; Chaluppa, Manfred; Fritz, Günter; Scheer, Frank								
970	4217	Karsten Zahn	1,0	S638 - 1217	96,5	hv		80,00
ZG II	4218	Kleine Str.14	1,0	S638 - 1221	96,0	sg		120,00
	4219	08412 Steinpleis	0,1	S638 - 2124	95,5	sg		80,00
	4220	Tel. 015225955317	0,1	S638 - 3242	95,5	sg		80,00
							383,5	
971	4221	Conny-Ralf Weichold-Fritsch	1,0	T628 - 6218	96,5	hv		80,00
ZG II	4222	Leninstraße 5	0,1	T628 - 6223	96,5	hv		80,00
	4223	98724 Neuhaus am Rennweg	1,0	T628 - 6220	96,5	hv		80,00
	4224	Tel. 015159065042	0,1	T628 - 6224	96,0	sg		80,00
							385,5	DM
972	4225	Johannes Kalenda	1,0	B648 - 227	96,0	sg		
ZG III	4226	Am Hang 12, 12	1,0	B648 - 5212	96,5	hv		75,00
	4227	94253 Bischofsmais	0,1	B648 - 5213	96,0	sg		75,00
	4228	Tel. 017699993719	0,1	B648 - 6218	96,0	sg		75,00
							384,5	SaE3
Castor-Rexe (CRex)								
Pr.: Beckers, Detlef (Obmann); Hubert, Hans Hinrich; Marxen, Norbert; Mertens, Norbert; Werner, Marco								
973	4229	Rudi Hoffmann	1,0	B152 - 3224	96,5	hv		95,00
ZG III	4230	Mitterweg 6	1,0	B152 - 3226	96,5	hv		95,00
	4231	80404 Sindelsdorf	0,1	B152 - 4239	96,5	hv		95,00
	4232	Tel. 0179 5016523	1,0	B152 - 3220	95,5	sg		95,00
							385,0	SaE2
974	4233	Norman Petter	1,0	T219 - 2236	97,0	v	E	
ZG II	4234	Auf der Hospel 12	1,0	T219 - 2237	96,5	hv		
	4235	98597 Fambach	0,1	T219 - 2244	96,5	hv		
	4236	Tel. 03684831255	0,1	T219 - 2250	97,0	v	E	
							387,0	DM
975	4237	Frank Bromm	1,0	K20 - 211	96,5	hv		80,00
ZG I	4238	Krumme Äcker	0,1	K20 - 3211	96,0	sg		
	4239	34388 Trendelburg-Sielen	0,1	K20 - 3212	96,5	hv		50,00
	4240	Tel. 056751690	0,1	K20 - 3213	96,0	sg		
							385,0	ZDRKE

Zg	Käfig	Aussteller	Ge	Täto	Punkte Präd	Preis	Verkauf
976	4241	Heike & Jürgen Roters	1,0	I153 - 6217	96,0	sg	65,00
ZG III	4242	Zur Heide 28	1,0	I153 - 6220	96,5	hv	65,00
	4243	48529 Nordhorn	1,0	I153 - 329	96,5	hv	65,00
	4244	Tel. 05921-77575	0,1	I153 - 6222	96,0	sg	65,00
					385,0	SaE1	
977	4245	Heribert Kemper	1,0	W362 - 2211	96,5	hv	
ZG II	4246	Conradistr. 4	1,0	W362 - 229	96,5	hv	
	4247	59469 Ense	1,0	W362 - 4216	96,5	hv	
	4248	Tel. 029382309	1,0	W362 - 4219	96,5	hv	
					386,0	DVM	
978	4249	Horst und Philipp Witting	1,0	W90 - 3272		fehlt	
ZG III	4250	Kapellenweg 6	0,1	W90 - 42107		fehlt	
	4251	32479 Hille	0,1	W90 - 52119		fehlt	
	4252		0,1	W90 - 52121		fehlt	
979	4253	Stefan Nix	0,1	SR141 - 525	97,0	v E	60,00
ZG II	4254	Auf der Mess 15a	1,0	SR141 - 526	96,5	hv	60,00
	4255	66606 St. Wendel/Marth	0,1	SR141 - 5211	96,0	sg	60,00
	4256	Tel. 01626358416	0,1	SR141 - 529	96,0	sg	
					385,5	MDE	
980	4257	Erich Saßmannshausen	0,1	W32 - 4218	96,5	hv	55,00
ZG III	4258	Zum Dille 2a	1,0	W32 - 4220	96,0	sg	
	4259	57334 Bad Laasphe	1,0	W32 - 4221	97,0	v KLS	55,00
	4260	Tel. 015114631227	0,1	W32 - 4223	94,0	sg	
					383,5		
981	4261	Norman Petter	1,0	T219 - 2219	96,0	sg	
ZG II	4262	Auf der Hospel 12	0,1	T219 - 2226	96,5	hv	
	4263	98597 Fambach	1,0	T219 - 2248	96,5	hv	
	4264	Tel. 03684831255	1,0	T219 - 2249	96,5	hv	
					385,5	PK	
982	4265	Frank Bromm	1,0	K20 - 322	96,0	sg	50,00
ZG II	4266	Krumme Äcker	1,0	K20 - 323	96,0	sg	
	4267	34388 Trendelburg-Sielen	1,0	K20 - 324	96,5	hv	50,00
	4268	Tel. 056751690	0,1	K20 - 326	96,5	hv	50,00
					385,0	LVA	

Zg	Käfig	Aussteller	Ge	Täto	Punkte Präd	Preis	Verkauf
983	4269	Günter Noormann	1,0	I24 - 3263	96,5 hv		
ZG II	4270	Neuenkooperstrasse 41	0,1	I24 - 3266	96,5 hv		
	4271	27804 Berne	0,1	I24 - 3267	97,5 v	BS	
	4272	Tel. 044066277	0,1	I24 - 3269	94,5 sg		250,00
					385,0	MDE	
984	4273	Ronny Preiß	0,1	S210 - 226	95,5 sg		
ZG III	4274	Pohlteichweg 7	0,1	S210 - 4225	96,0 sg		80,00
	4275	08107 Kirchberg	1,0	S210 - 4224	96,5 hv		70,00
	4276	Tel. 015209743032	0,1	S210 - 228	96,5 hv		
					384,5		
985	4277	Andreas Jahn	0,1	F72 - 222	96,5 hv		
ZG III	4278	Mühlenweg 4	0,1	F72 - 4214	96,0 sg		60,00
	4279	31162 Heinde	1,0	F72 - 4217	96,0 sg		50,00
	4280	Tel. 0163 / 8604303	0,1	F72 - 4219	96,5 hv		60,00
					385,0		
986	4281	Ludwig Weber	0,1	T626 - 321	95,0 sg		200,00
ZG I	4282	Alte Wiese 19	0,1	T626 - 322	96,5 hv		200,00
	4283	36414UnterbreizbachOTSü0,1	0,1	T626 - 326	96,5 hv		200,00
	4284	Tel. 01605547832	0,1	T626 - 327	95,0 sg		
					383,0		
Schwarz-Rexe (SchwRex)							
Pr.: Beckers, Detlef (Obmann); Hubert, Hans Hinrich; Marxen, Norbert; Mertens, Norbert; Werner, Marco							
987	4285	Thomas Gottschald	1,0	S339 - 4212	96,0 sg		70,00
ZG II	4286	Obere Hauptstraße 3	0,1	S339 - 4215	96,0 sg		70,00
	4287	09241 Mühlau	0,1	S339 - 4216	97,5 v	BS	70,00
	4288	Tel. 01736583347	0,1	S339 - 4217	96,5 hv		70,00
					386,0	DVM	
988	4289	Sandra & Michael Harbig	1,0	G429 - 4226	96,0 sg		
ZG II	4290	Reichardtswerbener Str.12	1,0	G429 - 4227	96,5 hv		100,00
	4291	06667WeißenfelsOTTagew0,1	0,1	G429 - 4229	96,5 hv		70,00
	4292	Tel. +4917647052875	0,1	G429 - 4234	97,0 v	KLS	70,00
					386,0	DM	
989	4293	Michael Reißmüller	0,1	T626 - 4226	96,0 sg		80,00
ZG III	4294	Georg Wagner Straße 8	1,0	T626 - 4219	96,5 hv		75,00
	4295	36419 Geisa	1,0	T626 - 4222	97,0 v	E	75,00
	4296	Tel. 0171/2755969	1,0	T626 - 4223	96,5 hv		75,00
					386,0	MDE	

Zg	Käfig	Aussteller	Ge	Täto	Punkte Präd	Preis	Verkauf
990	4297	Hans Werner Jüngel	1,0	K39 - 4227	96,5 hv		
ZG III	4298	Raiffeisenweg 3	0,1	K39 - 124	97,0 v	KLS	
	4299	34621 Frielendorf	0,1	K39 - 2212	96,5 hv		
	4300	Tel. 06691/6387	0,1	K39 - 229	96,0 sg		
					386,0	SaE1	
991	4301	Sandra & Michael Harbig	1,0	G429 - 4225	96,5 hv		70,00
ZG III	4302	Reichardtswerbener Str.12	0,1	G429 - 4233	96,0 sg		
	4303	06667WeißenfelsOTTagew	0,1	G429 - 3218	96,5 hv		70,00
	4304	Tel. +4917647052875	0,1	G429 - 4231	96,5 hv		70,00
					385,5	SaE3	
992	4305	Frank Preiß	1,0	S210 - 221	96,0 sg		
ZG III	4306	Pohlteichweg 7	1,0	S210 - 3231	95,5 sg		80,00
	4307	08107 Kirchberg	0,1	S210 - 3235	96,5 hv		
	4308	Tel. 015209743032	0,1	S210 - 2211	96,0 sg		
					384,0		
Havanna-Rexe (HavRex)							
Pr.: Beckers, Detlef (Obmann); Arndt, Birgit; Chaluppa, Manfred; Fritz, Günter; Scheer, Frank							
993	4309	Michael Reißmüller	1,0	T626 - 124	96,0 sg		100,00
ZG II	4310	Georg Wagner Straße 8	1,0	T626 - 126	96,0 sg		75,00
	4311	36419 Geisa	1,0	T626 - 4220	96,5 hv		75,00
	4312	Tel. 0171/2755969	1,0	T626 - 4221	96,5 hv		75,00
					385,0	ZDRKE	
994	4313	Mario Zahn	1,0	S638 - 124	96,5 hv		
ZG III	4314	Kleine Str.14	1,0	S638 - 1211	96,5 hv		
	4315	08412 Steinpleis	0,1	S638 - 1216	96,0 sg		70,00
	4316	Tel. 01739868963	0,1	S638 - 4235	96,0 sg		
					385,0	SaE2	
995	4317	Stefan&Kathrin Huber	1,0	Z345 - 5238	96,0 sg		
ZG III	4318	Mönchstrasse 20	1,0	Z345 - 221	96,5 hv		
	4319	72766 Reutlingen	1,0	Z345 - 3220	96,5 hv		
	4320	Tel. 07127/9498855	0,1	Z345 - 3216	96,5 hv		
					385,5	DM	
996	4321	Werner Stietenroth	1,0	F145 - 324	96,0 sg		
ZG III	4322	Markt 13	0,1	F145 - 4210	96,5 hv		
	4323	37176 Nörten-Hardenberg	0,1	F145 - 4211	96,0 sg		
	4324	Tel. 01713201169	0,1	F145 - 323	96,5 hv	KLS	
					385,0		

Zg	Käfig	Aussteller	Ge	Täto	Punkte	Präd	Preis	Verkauf
----	-------	------------	----	------	--------	------	-------	---------

Blaugraue-Rexe (BlgrRex)

Pr.: Beckers, Detlef (Obmann); Hubert, Hans Hinrich; Marxen, Norbert; Mertens, Norbert; Werner, Marco

997	4325	Dominik Werner	1,0	H105 - 3211	96,0	sg		
ZG III	4326	Heerstraße 35	1,0	H105 - 3210	96,5	hv		65,00
	4327	65594 Runkel	0,1	H105 - 5221	96,5	hv		70,00
	4328	Tel. 01705568605	0,1	H105 - 229	96,5	hv		
					385,5		DM	
998	4329	Gerardo Alfano	1,0	W392 - 221	95,5	sg		60,00
ZG II	4330	Nordenstiftsweg 71	1,0	W392 - 223	96,0	sg		60,00
	4331	59065 Hamm	0,1	W392 - 225	96,0	sg		60,00
	4332	Tel. 0152-28424598	0,1	W392 - 227	96,5	hv		60,00
					384,0		SaE2	
999	4333	Steffi Gottschald	1,0	S339 - 122	96,5	hv		
ZG II	4334	Obere Hauptstraße 3	1,0	S339 - 121	95,5	sg		70,00
	4335	09241 Mühlau	0,1	S339 - 5238	96,0	sg		70,00
	4336		0,1	S339 - 5241	95,0	sg		70,00
					383,0			

Rhön-Rexe (RhRex)

Pr.: Beckers, Detlef (Obmann); Hubert, Hans Hinrich; Marxen, Norbert; Mertens, Norbert; Werner, Marco

1000	4337	Sven Jöhle	0,1	C778 - 4223	96,0	sg		90,00
ZG III	4338	Hauptstrasse 49	1,0	C778 - 221	96,0	sg		85,00
	4339	79206 Breisach	1,0	C778 - 223	96,5	hv		85,00
	4340	Tel. 076685700	1,0	C778 - 224	96,0	sg		
					384,5		SaE3	
1001	4341	Ulrike Greiner	1,0	T628 - 123	95,5	sg		
ZG III	4342	Lichtetalstraße 126	1,0	T628 - 122	96,0	sg		
	4343	98724 Neuhaus am Rennweg	1,0	T628 - 3216	96,5	hv		80,00
	4344	Tel. 01794766242	0,1	T628 - 2211	97,5	v	BS	250,00
					385,5		DM	

Japaner-Rexe (JapRex)

Pr.: Beckers, Detlef (Obmann); Hubert, Hans Hinrich; Marxen, Norbert; Mertens, Norbert; Werner, Marco

1002	4345	Maren Zoch	1,0	S643 - 2219	96,0	sg		50,00
ZG III	4346	Mittelweg 10	1,0	S643 - 2233	95,5	sg		50,00
	4347	01945 Grünewald	1,0	S643 - 3256	95,0	sg		
	4348	Tel. 035756-12199	0,1	S643 - 3246	93,5	g		55,00
					380,0			

Zg	Käfig	Aussteller	Ge	Täto	Punkte Präd	Preis	Verkauf
1003	4349	Roland Krombholz	1,0	G825 - 122	95,5	sg	50,00
ZG III	4350	Goetheweg 5	0,1	G825 - 123	96,0	sg	120,00
	4351	38871 Ilsenburg	1,0	G825 - 229	95,5	sg	50,00
	4352	Tel. 03945288864	1,0	G825 - 6224	96,5	hv	50,00
					383,5	SaE2	
1004	4353	Maren Zoch	1,0	S643 - 3247	95,0	sg	50,00
ZG III	4354	Mittelweg 10	0,1	S643 - 3249	95,5	sg	55,00
	4355	01945 Grünewald	1,0	S643 - 3255	95,5	sg	50,00
	4356	Tel. 035756-12199	0,1	S643 - 2223	92,5	g	50,00
					378,5		

Thüringer -Rexe (ThRex)

Pr.: Beckers, Detlef (Obmann); Hubert, Hans Hinrich; Marxen, Norbert; Mertens, Norbert; Werner, Marco

1005	4357	Fritz Völker	1,0	B1262 - 422	95,5	sg	70,00
ZG III	4358	Heigenbrückener Weg 14	1,0	B1262 - 626	96,5	hv	70,00
	4359	63860 Rothenbuch	0,1	B1262 - 423	96,0	sg	
	4360	Tel. 060949885653	1,0	B1262 - 628	95,0	sg	70,00
					383,0		

Feh-Rexe (FRex)

Pr.: Beckers, Detlef (Obmann); Hubert, Hans Hinrich; Marxen, Norbert; Mertens, Norbert; Werner, Marco

1006	4361	Rainhard Zobel	1,0	G70 - 222	96,0	sg	60,00
ZG III	4362	Am Schäferplatz 1	1,0	G70 - 223	95,5	sg	60,00
	4363	38889 Blankenburg	1,0	G70 - 224	96,5	hv	60,00
	4364	Tel. 03944 64232	1,0	G70 - 2214	96,5	hv	60,00
					384,5	SaE2	

Lux-Rexe (LRex)

Pr.: Beckers, Detlef (Obmann); Hubert, Hans Hinrich; Marxen, Norbert; Mertens, Norbert; Werner, Marco

1007	4365	Wolfgang Krause	1,0	R267 - 127	96,5	hv	60,00
ZG III	4366	Benrader Straße 142	1,0	R267 - 2221	96,5	hv	
	4367	47918 Tönisvorst	1,0	R267 - 3241	97,0	v	KLS
	4368	Tel. 02151/795423	0,1	R267 - 126	97,0	v	E 80,00
					387,0	DM	
1008	4369	Alexander Bollmann	1,0	S879 - 317	96,0	sg	60,00
ZG I	4370	Stöckigter Str. 2d	1,0	S879 - 329	96,0	sg	60,00
	4371	08606 Schloditz	0,1	S879 - 3212	96,5	hv	60,00
	4372	Tel. 0170/5272786	1,0	S879 - 324	96,5	hv	60,00
					385,0	SaE1	

Zg	Käfig	Aussteller	Ge	Täto	Punkte Präd	Preis	Verkauf
	4373	Wolfgang Krause	1,0	R267 - 3240	96,0 sg		60,00
	4374	Alexander Bollmann	0,1	S879 - 3213	96,5 hv		60,00
	4375	Wolfgang Krause	1,0	R267 - 3239	95,5 sg		60,00

Marder-Rexe (MRex) braun

Pr.: Beckers, Detlef (Obmann); Hubert, Hans Hinrich; Marxen, Norbert; Mertens, Norbert; Werner, Marco

1009	4376	Ralf Neu	1,0	RN93 - 3255	95,0 sg		
ZG III	4377	St.-Nicolas-Str. 12	1,0	RN93 - 123	nb		60,00
	4378	55442 Roth	1,0	RN93 - 5289	96,5 hv		60,00
	4379	Tel. 01717831512	0,1	RN93 - 5290	96,5 hv		60,00

1010	4380	Bernd Kühl	0,1	F106 - 429	96,0 sg		
ZG III	4381	Göttinger Str. 6	1,0	F106 - 4215	96,0 sg		
	4382	31028 Gronau	0,1	F106 - 4223	96,0 sg		
	4383	Tel. 051826310	0,1	F106 - 4225	96,5 hv		

384,5 DM

1011	4384	Oliver Pagel	1,0	F26 - 428	93,0 g		
ZG II	4385	Königsiek 11	0,1	F26 - 425	95,5 sg		
	4386	37127 Bühren	0,1	F26 - 426	96,5 hv		
	4387	Tel. 055022904	0,1	F26 - 4210	96,0 sg		

381,0 SaE3

	4388	Ralf Neu	1,0	RN93 - 4287	95,5 sg		60,00
	4389	Ralf Neu	0,1	RN93 - 125	95,0 sg		60,00

Marder-Rexe (MRex) blau

Pr.: Beckers, Detlef (Obmann); Hubert, Hans Hinrich; Marxen, Norbert; Mertens, Norbert; Werner, Marco

1012	4390	josef jun. Burkard	1,0	B341 - 222	96,5 hv		60,00
ZG III	4391	emmenthalerweg 6a	0,1	B341 - 227	96,0 sg		
	4392	89359 kötz	0,1	B341 - 228	95,5 sg		70,00
	4393	Tel. 0822130126	1,0	B341 - 2222	96,0 sg		70,00

384,0

1013	4394	Hans WMarxerner Marx	1,0	SR102 - 127	96,0 sg		
ZG III	4395	Marienstrasse 27	0,1	SR102 - 2219	96,5 hv		
	4396	66839 Schmelz	0,1	SR102 - 1216	97,0 v	BS	
	4397	Tel. 01773112349	1,0	SR102 - 1210	96,0 sg		

385,5 ZDRKE

Zg	Käfig	Aussteller	Ge	Täto	Punkte Präd	Preis	Verkauf
1014	4398	Joachim Gerhardt	1,0	T300 - 1219	96,0 sg		60,00
ZG II	4399	Stresemannring 48a	1,0	T300 - 1223	96,0 sg		
	4400	99734 Nordhausen	1,0	T300 - 121	96,5 hv		
	4401	Tel. 01752438420	1,0	T300 - 123	95,5 sg		60,00
					384,0	SaE2	
1015	4402	josef jun. Burkard	1,0	B341 - 221	96,0 sg		70,00
ZG III	4403	emmenthalerweg 6a	1,0	B341 - 224	97,0 v	E	
	4404	89359 kötz	1,0	B341 - 3216	97,0 v	E	70,00
	4405	Tel. 0822130126	0,1	B341 - 223	96,0 sg		
					386,0	DM	
1016	4406	Marcel Preiß	1,0	S210 - 4224	96,0 sg		
ZG III	4407	Pohlteichweg 7	0,1	S210 - 3217	96,5 hv		
	4408	08107 Kirchberg	1,0	S210 - 3216	95,0 sg		
	4409	Tel. 015209743032	1,0	S210 - 222	96,5 hv		
					384,0		

Marder-Rexe (MRex) dunkelmarder-braun (homozygot)

Pr.: Beckers, Detlef (Obmann); Hubert, Hans Hinrich; Marxen, Norbert; Mertens, Norbert; Werner, Marco

4410 Lukas Polster 1,0 H95 - 629 96,0 sg

Schwarzgrannen-Rexe (SchwgrRex)

Pr.: Beckers, Detlef (Obmann); Hubert, Hans Hinrich; Marxen, Norbert; Mertens, Norbert; Werner, Marco

1017	4411	Peter Heinze	1,0	S638 - 222	96,0 sg		65,00
ZG III	4412	St.Michelnerhauptstraße 13	0,1	S638 - 226	96,0 sg		65,00
	4413	08132 Mülsen	1,0	S638 - 327	95,0 sg		65,00
	4414	Tel. 037601/57187	1,0	S638 - 221	95,0 sg		65,00
					382,0	SaE3	
1018	4415	Gunther/Susann Gießler/Mei	1,0	H168 - 4230	96,5 hv		60,00
ZG III	4416	Hohwaldstraße 7	1,0	H168 - 3222	96,0 sg		60,00
	4417	36241 Lauterbach	1,0	H168 - 3223	96,5 hv		60,00
	4418	Tel. 06641/4814	0,1	H168 - 3224	95,5 sg		60,00
					384,5	DVM	

Zg	Käfig	Aussteller	Ge	Täto	Punkte Präd	Preis	Verkauf
Klein-Rexe (KIRex) dalmatiner dreifarbig							
Pr.: Kern, Gerd (Obmann); Grußler, Lorenz; Scheel, Jörg; Schmit, Pascal; Wenge, Eduard							
1019	4419	Jimmy von Krüchten	0,1	R174 - 328	95,0 sg		50,00
ZG III	4420	Lindenstraße 14	0,1	R174 - 329	96,0 sg		
	4421	52525 Waldfeucht	1,0	R174 - 126	95,0 sg		
	4422	Tel. 01793277360	1,0	R174 - 322	96,5 hv		
					382,5		
1020	4423	Astrid Grosser	0,1	B942 - 122	96,0 sg		60,00
ZG III	4424	Sonnenleite 2	0,1	B942 - 221	96,5 hv		60,00
	4425	96317 Kronach	0,1	B942 - 328	95,5 sg		60,00
	4426	Tel. 015167300199	0,1	B942 - 329	96,5 hv		60,00
					384,5	SaE2	
Klein-Rexe (KIRex) castorfarbig							
Pr.: Kern, Gerd (Obmann); Grußler, Lorenz; Scheel, Jörg; Schmit, Pascal; Wenge, Eduard							
1021	4427	Stefanie Herold	1,0	B927 - 4223	96,5 hv		
ZG III	4428	Hitzmain 4a	1,0	B927 - 4224	97,5 v	BS	
	4429	95326 Kulmbach	1,0	B927 - 4226	97,0 v	E	
	4430	Tel. +49491705549110	0,1	B927 - 329	96,5 hv		
					387,5	DM	
1022	4431	Steffen Majer	1,0	Z508 - 327	95,5 sg		55,00
ZG II	4432	Fasanenweg 1	1,0	Z508 - 329	96,0 sg		55,00
	4433	89168 Niedertotzingen	1,0	Z508 - 328	96,5 hv		
	4434	Tel. 01735146249	0,1	Z508 - 3211	97,0 v	E	
					385,0	ZDRKE	
1023	4435	Thomas Wegner	1,0	U52 - 3217	94,0 sg		55,00
ZG II	4436	Wiesenweg 1	1,0	U52 - 3218	96,5 hv		55,00
	4437	24619 Rendswühren	1,0	U52 - 3221	96,5 hv		55,00
	4438	Tel. 01748032822	0,1	U52 - 3220	96,0 sg		55,00
					383,0		
1024	4439	Sebastian Behrendt-Gottschl	1,0	W169 - 4210	97,0 v	E	
ZG II	4440	Straubingerweg 8	1,0	W169 - 224	97,0 v	E	
	4441	33659 Bielefeld	0,1	W169 - 4211	96,5 hv		
	4442	Tel. 016721488125	0,1	W169 - 226	96,5 hv		
					387,0	DVM	

Zg	Käfig	Aussteller	Ge	Täto	Punkte Präd	Preis	Verkauf
1025	4443	Christian Löffl	0,1	B735 - 1214	95,5 sg		
ZG II	4444	Lindenallee	1,0	B735 - 1211	96,0 sg		50,00
	4445	93170 Bernhardswald	1,0	B735 - 129	96,0 sg		50,00
	4446	Tel. 094078102356	1,0	B735 - 1213	96,0 sg		50,00
					383,5	SaE3	
1026	4447	Steffen Majer	1,0	Z508 - 3215	96,5 hv		
ZG II	4448	Fasanenweg 1	1,0	Z508 - 3216	96,5 hv		
	4449	89168 Niedertotzingen	0,1	Z508 - 3217	96,5 hv		
	4450	Tel. 01735146249	0,1	Z508 - 3219	97,0 v		KLS
					386,5	MDE	
1027	4451	Matthias Vollmar	0,1	G26 - 325	96,0 sg		60,00
ZG II	4452	Buttstädter Straße 17	0,1	G26 - 327	96,0 sg		60,00
	4453	06647 An der Poststraße	0,1	G26 - 329	96,5 hv		
	4454	Tel. 0160 1892500	0,1	G26 - 3210	95,5 sg		60,00
					384,0	PK 2	
1028	4455	Anke Stieglitz	1,0	T11 - 222	94,5 sg		45,00
ZG II	4456	Angelhäuser Strasse 77	1,0	T11 - 223	96,0 sg		45,00
	4457	99310 Arnstadt	1,0	T11 - 224	91,0 b		40,00
	4458	Tel. 01723651368	0,1	T11 - 226	nb		45,00

Klein-Rexe (KIRex) schwarz

Pr.: Kern, Gerd (Obmann); Grußler, Lorenz; Scheel, Jörg; Schmit, Pascal; Wenge, Eduard

1029	4459	Karl Wiegand	1,0	F229 - 6246	97,0 v	E	
ZG II	4460	34 A Bahnhofstraße	1,0	F229 - 6247	96,5 hv		
	4461	31311 Uetze/Dollbergen	1,0	F229 - 5224	96,5 hv		
	4462		1,0	F229 - 5225	96,5 hv		
					386,5	DM	
1030	4463	Jens Quentin	0,1	F26 - 325	95,5 sg		50,00
ZG II	4464	Bachstr, 14	0,1	F26 - 326	96,0 sg		50,00
	4465	37127 Dransfeld	0,1	F26 - 5245	96,0 sg		
	4466	Tel. 01708330548	1,0	F26 - 5240	96,0 sg		50,00
					383,5	SaE2	
1031	4467	Wolfgang Schmidt	1,0	W90 - 025	96,5 hv		35,00
ZG III	4468	Am Friedebrink 5	1,0	W90 - 7216	96,5 hv		45,00
	4469	32339 Espelkamp	0,1	W90 - 7218	94,5 sg		40,00
	4470	Tel. 017641070422	1,0	W90 - 2210	95,5 sg		
					383,0		

Zg	Käfig	Aussteller	Ge	Täto	Punkte Präd	Preis	Verkauf
1032	4471	Sandra & Michael Harbig	1,0	G429 - 123	96,5 hv		50,00
ZG II	4472	Reichardtswerbener Str.12	1,0	G429 - 124	96,0 sg		
	4473	06667WeißenfelsOTTagew	1,0	G429 - 4223	95,5 sg		50,00
	4474	Tel. +4917647052875	0,1	G429 - 4229	96,5 hv		
					384,5	MDE	
1033	4475	Uwe Barke	1,0	F26 - 4218	94,5 sg		
ZG II	4476	Rosenwinkel 100	1,0	F26 - 4219	95,5 sg		
	4477	37081 Göttingen	0,1	F26 - 4221	95,5 sg		
	4478	Tel. 01736418663	1,0	F26 - 4210	96,5 hv		
					382,0		
1034	4479	Jens Quentin	1,0	F26 - 423	96,5 hv		60,00
ZG III	4480	Bachstr, 14	1,0	F26 - 421	96,5 hv		60,00
	4481	37127 Dransfeld	1,0	F26 - 5241	96,0 sg		
	4482	Tel. 01708330548	0,1	F26 - 4233	95,5 sg		
					384,5	LVA	
1035	4483	Sandra & Michael Harbig	1,0	W90 - 3122	96,5 hv		
ZG I	4484	Reichardtswerbener Str.12	1,0	G429 - 7232	96,0 sg		50,00
	4485	06667WeißenfelsOTTagew	0,1	G429 - 7234	95,5 sg		50,00
	4486	Tel. +4917647052875	0,1	G429 - 7236	97,0 v	BS	50,00
					385,0	DVM	

Klein-Rexe (KIRex) luxfarbig

Pr.: Kern, Gerd (Obmann); Grußler, Lorenz; Scheel, Jörg; Schmit, Pascal; Wenge, Eduard

1036	4487	Michael Gerker	1,0	I62 - 528	97,0 v	KLS	
ZG III	4488	Großer Palsterkamp 4	0,1	I62 - 6212	96,0 sg		90,00
	4489	49328 MELLE	0,1	I62 - 6214	96,5 hv		
	4490	Tel. 05226 984361	0,1	I62 - 6211	96,5 hv		90,00
					386,0	DM	
1037	4491	Sabine Mayr	0,1	B152 - 623	93,5 g		58,00
ZG I	4492	Zweigstr. 6	0,1	B152 - 625	96,5 hv		58,00
	4493	82377 Penzberg	0,1	B152 - 628	95,5 sg		
	4494	Tel. 0176222687214	0,1	B152 - 629	96,0 sg		58,00
					381,5		
1038	4495	Jimmy von Krüchten	0,1	R174 - 2213	96,0 sg		
ZG III	4496	Lindenstraße 14	1,0	R174 - 2220	97,0 v	E	
	4497	52525 Waldfeucht	1,0	R174 - 2216	96,5 hv		50,00
	4498	Tel. 01793277360	1,0	R174 - 025	96,0 sg		60,00
					385,5	DVM	

Zg	Käfig	Aussteller	Ge	Täto	Punkte Präd	Preis	Verkauf
1039	4499	Hans-Josef Warmers	1,0	W509 - 424	95,5	sg	
ZG II	4500	Reuterstrasse 46, 46	0,1	W509 - 528	96,5	hv	50,00
	4501	49477 Ibbenbüren	0,1	W509 - 426	96,0	sg	50,00
	4502	Tel. 05451/8784982	1,0	W509 - 529	96,5	hv	50,00
					384,5		SaE1
1040	4503	Jenny Peltsch	0,1	T533 - 2217	96,0	sg	
ZG III	4504	Wiesestraße 161	0,1	T533 - 3222	96,5	hv	60,00
	4505	07551 Gera	0,1	T533 - 126	96,0	sg	
	4506		1,0	T533 - 125	96,0	sg	
					384,5		SaE3
1041	4507	Carsten Ernst	0,1	K97 - 226	96,5	hv	40,00
ZG III	4508	Am Dörlen 7	0,1	K97 - 4222	96,5	hv	40,00
	4509	36251 Ludwigsau	1,0	K97 - 4221	96,5	hv	40,00
	4510	Tel. 016094944274	0,1	K97 - 4223	95,5	sg	40,00
					385,0		MDE
	4511	Sabine Mayr	0,1	B152 - 624	94,5	sg	58,00
	4512	Jörg Rauch	1,0	H338 - 525	96,0	sg	50,00
	4513	Jörg Rauch	1,0	H338 - 517	96,5	hv	50,00
	4514	Sabine Mayr	0,1	B152 - 625	95,5	sg	58,00
	4515	Jörg Rauch	1,0	H338 - 511	96,5	hv	50,00

Klein-Rexe (KIRex) königsmantelgescheckt schwarz-gelb

Pr.: Kern, Gerd (Obmann); Grußler, Lorenz; Scheel, Jörg; Schmit, Pascal; Wenge, Eduard

1042	4516	Birgit Schrauth	1,0	B1103 - 3242	96,5	hv	
ZG III	4517	Mühlweg 22	1,0	B1103 - 021	96,5	hv	
	4518	97273 Kürnach	0,1	B1103 - 4255	96,0	sg	
	4519	Tel. 0160 94447195	1,0	B1103 - 4249	96,5	hv	80,00
					385,5		SaE2
1043	4520	Hubert Müller	1,0	Z86 - 6223	97,0	v	E 55,00
ZG III	4521	Brombeerweg 6	0,1	Z86 - 6224	96,5	hv	60,00
	4522	73560 Böbingen	1,0	Z86 - 6219	96,5	hv	55,00
	4523	Tel. 0717312124	1,0	Z86 - 323	97,0	v	KLS 55,00
					387,0		DM
	4524	Birgit Schrauth	1,0	B1103 - 4248	96,5	hv	55,00

Zg	Käfig	Aussteller	Ge	Täto	Punkte Präd	Preis	Verkauf
Zwerg-Rexe (ZwRex) chinchillafarbig							
Pr.: Kern, Gerd (Obmann); Grußler, Lorenz; Scheel, Jörg; Schmit, Pascal; Wenge, Eduard							
1044	4525	Jenny Peltsch	0,1	T533 - 5238	96,0	sg	
ZG III	4526	Wiestestraße 161	0,1	T533 - 5236	96,0	sg	
	4527	07551 Gera	0,1	T533 - 3218	96,0	sg	
	4528		1,0	T533 - 3217	96,0	sg	
					384,0		
1045	4529	Frank Burwieck-Eylmann	1,0	F158 - 5210	96,5	hv	50,00
ZG III	4530	Dornbuschermoor 11b	1,0	F158 - 422	96,0	sg	50,00
	4531	21706 Drochtersen	1,0	F158 - 424	96,0	sg	
	4532	Tel. 01718012213	0,1	F158 - 426	96,0	sg	
					384,5		SaE2
Zwerg-Rexe (ZwRex) blau							
Pr.: Kern, Gerd (Obmann); Grußler, Lorenz; Scheel, Jörg; Schmit, Pascal; Wenge, Eduard							
1046	4533	Lara Liebing	1,0	W915 - 3216	96,0	sg	80,00
ZG III	4534	Paderborner Straße	1,0	W915 - 3212	95,5	sg	50,00
	4535	48231 Warendorf	0,1	W915 - 224	96,5	hv	150,00
	4536	Tel. 015227585719	0,1	W915 - 3217	96,5	hv	150,00
					384,5		
1047	4537	Dieter Recktenwald	1,0	K117 - 326	96,0	sg	50,00
ZG III	4538	Gartenstr. 19	0,1	K117 - 5212	96,5	hv	50,00
	4539	26148 Kalbach	0,1	K117 - 7214	96,5	hv	50,00
	4540	Tel. 066557929987	1,0	K117 - 5211	96,0	sg	50,00
					385,0		SaE3
1048	4541	Steffen Hutzler	1,0	P86 - 224	96,5	hv	50,00
ZG III	4542	Dankelsbachstr.59	0,1	P86 - 5243	96,5	hv	50,00
	4543	66953 Pirmasens	1,0	P86 - 5233	97,5	v	KLS
	4544	Tel. 06331/873089	1,0	P86 - 2210	96,5	hv	50,00
					387,0		DM
1049	4545	Astrid Grosser	1,0	B942 - 329	96,5	hv	50,00
ZG II	4546	Sonnenleite 2	1,0	B942 - 3210	96,5	hv	80,00
	4547	96317 Kronach	1,0	B942 - 3215	96,0	sg	50,00
	4548	Tel. 015167300199	0,1	B942 - 3217	96,0	sg	50,00
					385,0		MDE

Zg	Käfig	Aussteller	Ge	Täto	Punkte	Präd	Preis	Verkauf
Zwerg-Rexe (ZwRex) weiß RA (=Rotaugen)								
Pr.: Kern, Gerd (Obmann); Grußler, Lorenz; Scheel, Jörg; Schmit, Pascal; Wenge, Eduard								
1050	4549	Dieter Recktenwald	0,1	K7 - 528	96,0	sg		50,00
ZG III	4550	Gartenstr. 19	1,0	K7 - 525	95,5	sg		50,00
	4551	26148 Kalbach	0,1	K7 - 222	96,0	sg		50,00
	4552	Tel. 066557929987	0,1	K7 - 323	96,0	sg		50,00
383,5								
Zwerg-Rexe (ZwRex) weiß BIA (=Blauaugen)								
Pr.: Kern, Gerd (Obmann); Grußler, Lorenz; Scheel, Jörg; Schmit, Pascal; Wenge, Eduard								
1051	4553	Heinz Bösch	1,0	Z311 - 227	96,0	sg		50,00
ZG III	4554	Metzinger Str. 48	1,0	Z311 - 4213	96,5	hv		
	4555	72585 Riederich	0,1	Z311 - 225	96,0	sg		
	4556	Tel. o7123/32570	0,1	Z311 - 6219	96,5	hv		50,00
385,0								
	4557	Heinz Bösch	1,0	Z311 - 224	95,0	sg	SaE1	50,00
Zwerg-Rexe (ZwRex) dalmatiner schwarz-weiß								
Pr.: Kern, Gerd (Obmann); Grußler, Lorenz; Scheel, Jörg; Schmit, Pascal; Wenge, Eduard								
1052	4558	Nicole Kremer	0,1	K1 - 425	96,5	hv		
ZG III	4559	Gartenweg 13	0,1	K1 - 423	96,5	hv		
	4560	35282 Rauschenberg-Schwarz	1,0	K1 - 427	96,5	hv		
	4561	Tel. 06425/8213700	0,1	K1 - 429	96,0	sg		
385,5								
1053	4562	Daniel Bürling	1,0	R189 - 028	96,0	sg		
ZG III	4563	Zur Kakushöhle	1,0	R189 - 024	96,5	hv		
	4564	53894 Mechernich (Germany)	1,0	R189 - 0211	97,5	v	BS	
	4565	Tel. 024842090139	0,1	R189 - 2261	96,0	sg		
386,0								
	4566	Otmar Groß	1,0	H183 - 529	97,0	v	E	
ZG II	4567	Höhenweg 4	1,0	H183 - 5210	96,5	hv		
	4568	65614 Beselich-Obertiefenbach	1,0	H183 - 6217	96,5	hv		
	4569	Tel. 015226252282	1,0	H183 - 6218	96,5	hv		
386,5								
	4570	Nicole Kremer	1,0	K1 - 421	96,5	hv		40,00
	4571	Nicole Kremer	1,0	K1 - 426	95,5	sg		40,00

Zg	Käfig	Aussteller	Ge	Täto	Punkte Präd	Preis	Verkauf
Zwerg-Rexe (ZwRex) castorfarbig							
Pr.: Kern, Gerd (Obmann); Grußler, Lorenz; Scheel, Jörg; Schmit, Pascal; Wenge, Eduard							
1055	4572	Horst Werner	0,1	HB5 - 322	96,0 sg		100,00
ZG II	4573	Dorfstraße 10	0,1	HB5 - 323	96,0 sg		100,00
	4574	27628 Sandstedt Wersabe	0,1	HB5 - 324	95,0 sg		100,00
	4575	Tel. 04702287	0,1	HB5 - 325	96,5 hv		120,00
					383,5		
1056	4576	Sven Schlemmer	0,1	K34 - 4215	96,5 hv		
ZG III	4577	Am Krappeacker 9	1,0	K34 - 325	96,0 sg		
	4578	34628 Willingshausen	1,0	K34 - 3210	96,5 hv		
	4579	Tel. 01737172950	1,0	K34 - 3211	96,5 hv		100,00
					385,5	MDE	
1057	4580	Conny Müller	1,0	S667 - 425	96,0 sg		60,00
ZG II	4581	Himmelsfürster Str.1a	1,0	S667 - 424	94,0 sg		60,00
	4582	09618 Brand- Erbisdorf	1,0	S667 - 5219	95,5 sg		70,00
	4583	Tel. 01734552465	0,1	S667 - 428	95,0 sg		60,00
					380,5		
1058	4584	Angelika und Jill Rohdenburg	0,1	HB5 - 327	96,5 hv		100,00
ZG III	4585	Anton-Menke-Weg 17	1,0	HB5 - 4230	96,5 hv		250,00
	4586	27711 Osterholz-Scharmbeck	1,0	HB5 - 3216	96,5 hv		120,00
	4587	Tel. 015223606446	1,0	HB5 - 4223	96,5 hv		120,00
					386,0	DVM	
1059	4588	Alfred von Barany	1,0	I24 - 5215	96,5 hv		60,00
ZG III	4589	Droste-Hülshoff-str.24	1,0	I24 - 5221	96,5 hv		60,00
	4590	49661 Cloppenburg	0,1	I24 - 5216	96,0 sg		
	4591	Tel. 0447181368	0,1	I24 - 4213	95,5 sg		
					384,5	SaE2	
1060	4592	Horst Weinert	1,0	K117 - 3225	96,0 sg		
ZG III	4593	Drosselweg 5	1,0	K117 - 3224	96,5 hv		
	4594	36119 Neuhof	0,1	K117 - 3219	96,5 hv		
	4595	Tel. 06655 72565	1,0	K117 - 4230	96,0 sg		
					385,0	ZDRKE	
1061	4596	Sebastian Behrendt-Gottschl	0,1	W169 - 225	96,5 hv		
ZG II	4597	Straubingerweg 8	1,0	W169 - 427	96,5 hv		
	4598	33659 Bielefeld	1,0	W169 - 429	96,5 hv		
	4599	Tel. 016721488125	0,1	W169 - 4210	97,0 v	BS	
					386,5	DM	

Zg	Käfig	Aussteller	Ge	Täto	Punkte Präd	Preis	Verkauf
1062	4600	Sven Schlemmer	1,0	K34 - 5225	96,0	sg	100,00
ZG III	4601	Am Krappeacker 9	1,0	K34 - 4213	96,5	hv	60,00
	4602	34628 Willingshausen	0,1	K34 - 5221	96,5	hv	70,00
	4603	Tel. 01737172950	1,0	K34 - 324	95,5	sg	60,00
					384,5	SaE3	
1063	4604	Conny Müller	1,0	S667 - 5221	96,0	sg	70,00
ZG II	4605	Himmelsfürster Str.1a	1,0	S667 - 5222	95,0	sg	70,00
	4606	09618 Brand- Erbisdorf	0,1	S667 - 5223	94,0	sg	70,00
	4607	Tel. 01734552465	0,1	S667 - 5217	95,5	sg	70,00
					380,5		
1064	4608	Angelika und Jill Rohdenburg	0,1	HB5 - 4233	96,5	hv	
ZG III	4609	Anton-Menke-Weg 17	1,0	HB5 - 329	95,5	sg	70,00
	4610	27711 Osterholz-Scharmbeck	1,0	HB5 - 3213	96,0	sg	70,00
	4611	Tel. 015223606446	1,0	HB5 - 3218	96,5	hv	
					384,5	PK 2	
1065	4612	Nicole Gummels	1,0	I52 - 221	96,0	sg	40,00
ZG III	4613	Ostallee 7	0,1	I52 - 323	95,5	sg	40,00
	4614	26524 Hage	0,1	I52 - 5211	96,0	sg	75,00
	4615	Tel. 01726303247	1,0	I52 - 5212	96,0	sg	50,00
					383,5		
Zwerg-Rexe (ZwRex) schwarz							
Pr.: Kern, Gerd (Obmann); Grußler, Lorenz; Scheel, Jörg; Schmit, Pascal; Wenge, Eduard							
1066	4616	Ralf und Christian Kremer	1,0	K1 - 421	96,5	hv	40,00
ZG II	4617	Gartenweg 13	1,0	K1 - 422	96,0	sg	40,00
	4618	35282 Rauschenberg-Schwarz	1,0	K1 - 424	96,5	hv	40,00
	4619	Tel. 06425/8213700	0,1	K1 - 425	97,0	v	
					386,0	E DM	
1067	4620	Thomas&Carolin Köger	1,0	Z309 - 321	96,0	sg	
ZG III	4621	Färbersteige	1,0	Z309 - 324	94,0	sg	45,00
	4622	74423 Obersontheim	0,1	Z309 - 727	96,5	hv	45,00
	4623	Tel. +491604457931	0,1	Z309 - 729		nb	45,00
1068	4624	Ralf und Christian Kremer	1,0	K1 - 526	96,0	sg	40,00
ZG II	4625	Gartenweg 13	0,1	K1 - 527	96,0	sg	
	4626	35282 Rauschenberg-Schwarz	0,1	K1 - 528	96,0	sg	
	4627	Tel. 06425/8213700	0,1	K1 - 5210	96,5	hv	
					384,5	MDE	

Zg	Käfig	Aussteller	Ge	Täto	Punkte Präd	Preis	Verkauf
1069	4628	Uwe Seng	1,0	K18 - 421	95,5 sg		50,00
ZG III	4629	Oberländchen 17	0,1	K18 - 423	94,0 sg		50,00
	4630	36119NeuhofOTHattenhof	0,1	K18 - 424	95,5 sg		50,00
	4631	Tel. 066553419	1,0	K18 - 526	96,0 sg		50,00
					381,0	SaE2	
	4632	Ralf und Christian Kremer	1,0	K1 - 423	97,0 v	BS	
Zwerg-Rexe (ZwRex) rhönfarbig							
Pr.: Kern, Gerd (Obmann); Grußler, Lorenz; Scheel, Jörg; Schmit, Pascal; Wenge, Eduard							
1070	4633	Christine Henni	1,0	B246 - 524	94,5 sg		50,00
ZG II	4634	Uhlandstr. 157	1,0	B246 - 523	96,5 hv		50,00
	4635	86157 Augsburg	0,1	B246 - 6210	94,5 sg		50,00
	4636	Tel. 01606587528	0,1	B246 - 6212	95,5 sg		70,00
					381,0		
1071	4637	Thomas&Carolin Köger	1,0	Z309 - 328	95,5 sg		
ZG III	4638	Färbersteige	1,0	Z309 - 3210	96,5 hv		45,00
	4639	74423 Obersontheim	1,0	Z309 - 7215	94,0 sg		45,00
	4640	Tel. +491604457931	0,1	Z309 - 7217	95,5 sg		
					381,5	SaE1	
1072	4641	Andreas Todter	1,0	Z164 - 403	96,5 hv		
ZG I	4642	Im Schmiedsacker 8	1,0	Z164 - 523	96,5 hv		60,00
	4643	73277 Owen/Teck	0,1	Z164 - 524	97,0 v	BS	60,00
	4644	Tel. 07021/56223	0,1	Z164 - 525	96,0 sg		60,00
					386,0	DM	
Zwerg-Rexe (ZwRex) japanerfarbig							
Pr.: Kern, Gerd (Obmann); Grußler, Lorenz; Scheel, Jörg; Schmit, Pascal; Wenge, Eduard							
1073	4645	Wolfgang Schmidt	1,0	W90 - 8280		nb	
ZG III	4646	Am Friedebrink 5	0,1	W90 - 8286		nb	25,00
	4647	32339 Espelkamp	0,1	W90 - 8287	93,5 g		25,00
	4648	Tel. 017641070422	1,0	W90 - 7272	96,0 sg		40,00
1074	4649	Lara Liebing	1,0	W915 - 021	95,5 sg		100,00
ZG III	4650	Paderborner Straße	0,1	W915 - 023	96,0 sg		100,00
	4651	48231 Warendorf	1,0	W915 - 6226	94,5 sg		80,00
	4652	Tel. 015227585719	1,0	W915 - 3211	96,0 sg		
					382,0	SaE2	

Zg	Käfig	Aussteller	Ge	Täto	Punkte Präd	Preis	Verkauf
1075	4653	Wolfgang Schmidt	1,0	W90 - 3233	95,5 sg		35,00
ZG III	4654	Am Friedebrink 5	0,1	W90 - 7266	95,5 sg		
	4655	32339 Espelkamp	1,0	W90 - 7270	96,5 hv		30,00
	4656	Tel. 017641070422	0,1	W90 - 8288	96,0 sg		
					383,5	DM	
1076	4657	Karl-Heinz u. Birgit Winterlich	1,0	I153 - 5210	95,5 sg		50,00
ZG III	4658	Maiknechtstr. 7	0,1	I153 - 5211	96,0 sg		50,00
	4659	49808 Lingen	0,1	I153 - 529	96,0 sg		50,00
	4660		0,1	I153 - 327	96,0 sg		50,00
					383,5	MDE	

Zwerg-Rexe (ZwRex) fehfarbig

Pr.: Kern, Gerd (Obmann); Grußler, Lorenz; Scheel, Jörg; Schmit, Pascal; Wenge, Eduard

1077	4661	Sebastian Lutz	1,0	B1103 - 521	96,5 hv		
ZG III	4662	Herlindenstraße 31	1,0	B1103 - 526	96,0 sg		60,00
	4663	97509 Herlheim	1,0	B1103 - 529	96,0 sg		60,00
	4664	Tel. 017660608724	0,1	B1103 - 5213	96,5 hv		
					385,0	SaE3	

Zwerg-Rexe (ZwRex) luxfarbig

Pr.: Kern, Gerd (Obmann); Grußler, Lorenz; Scheel, Jörg; Schmit, Pascal; Wenge, Eduard

1078	4665	Dieter Ginter	1,0	Z297 - 5212	96,5 hv		55,00
ZG III	4666	Hornbergerstrasse 100	1,0	Z297 - 223	96,0 sg		
	4667	78730 Lauterbach	0,1	Z297 - 229	97,0 v	KLS	
	4668	Tel. 015110433974	0,1	Z297 - 224	96,5 hv		
					386,0	DM	
	4669	Dieter Ginter	1,0	Z297 - 5216	95,5 sg		50,00
	4670	Dieter Ginter	0,1	Z297 - 2210	96,0 sg		55,00

Zwerg-Rexe (ZwRex) lohfarbig schwarz

Pr.: Kern, Gerd (Obmann); Grußler, Lorenz; Scheel, Jörg; Schmit, Pascal; Wenge, Eduard

1079	4671	Gerhard Wilpert	1,0	B1145 - 528	96,0 sg		50,00
ZG III	4672	Nibelungenstr.9	1,0	B1145 - 522	96,0 sg		50,00
	4673	97523 Schwanfeld	1,0	B1145 - 6219	nb		60,00
	4674	Tel. 09384/8684	0,1	B1145 - 6220	96,0 sg		
1080	4675	Gerhard Wilpert	1,0	B1145 - 5216	96,5 hv		80,00
ZG III	4676	Nibelungenstr.9	0,1	B1145 - 526	96,0 sg		
	4677	97523 Schwanfeld	1,0	B1145 - 524	96,5 hv		80,00
	4678	Tel. 09384/8684	0,1	B1145 - 6221	96,0 sg		
					385,0	SaE1	

Zg	Käfig	Aussteller	Ge	Täto	Punkte	Präd	Preis	Verkauf
----	-------	------------	----	------	--------	------	-------	---------

Zwerg-Rexe (ZwRex) marderfarbig braun

Pr.: Kern, Gerd (Obmann); Grußler, Lorenz; Scheel, Jörg; Schmit, Pascal; Wenge, Eduard

1081	4679	Bernd Kühl	1,0	F106 - 5227	97,0	v	KLS	
ZG III	4680	Göttinger Str. 6	0,1	F106 - 5221	96,0	sg		
	4681	31028 Gronau	1,0	F106 - 7232	96,0	sg		
	4682	Tel. 051826310	1,0	F106 - 7233	96,5	hv		
							385,5	DVM

Abteilung VII Langhaarrassen

Genter Bartkaninchen (GBK) wildfarben

Pr.: Kern, Gerd (Obmann); Müller, Peter; Paschek, Elmar; Schmitt, Winfried; Wohlgemuth, Dirk

1082	4683	Tobias Zwiefelhofer	1,0	Z62 - 123	95,0	sg		
ZG III	4684	Vaihinger Straße 5	0,1	Z62 - 3246	96,0	sg		
	4685	74343 Sachsenheim	0,1	Z62 - 3240	96,0	sg		70,00
	4686	Tel. 015774593177	0,1	Z62 - 3251	96,0	sg		
							383,0	SaE2
1083	4687	Kristina Zenker	0,1	D185 - 123	94,5	sg		
ZG III	4688	Ludwigstraße 43	0,1	D185 - 126	95,5	sg		70,00
	4689	15345 Eggersdorf	0,1	D185 - 122	95,5	sg		70,00
	4690	Tel. 0172 3020756	1,0	D185 - 5218	96,0	sg		70,00
							381,5	
	4691	Susanne Rustenbach	0,1	D496 - 329	95,0	sg		60,00

Jamora (Jam)

Pr.: Kern, Gerd (Obmann); Müller, Peter; Paschek, Elmar; Schmitt, Winfried; Wohlgemuth, Dirk

1084	4692	Sascha Hainz	1,0	H5 - 221	95,5	sg		
ZG II	4693	Dillstraße 7	1,0	H5 - 222	95,0	sg		
	4694	61440 Oberursel	0,1	H5 - 428	96,0	sg		
	4695	Tel. 01772057887	0,1	H5 - 429	94,5	sg		
							381,0	SaE3

Löwenköpfcchen (LK) rhönfarbig

Pr.: Kern, Gerd (Obmann); Müller, Peter; Paschek, Elmar; Schmitt, Winfried; Wohlgemuth, Dirk

1085	4696	Brigitte/CarstenReinecke/Wr0,1	0,1	F199 - 721	97,0	v	KLS	
ZG III	4697	Birkenweg 4	1,0	F199 - 722	94,5	sg		55,00
	4698	37603 Holzminden	0,1	F199 - 724	96,5	hv		55,00
	4699	Tel. 05531/5381	0,1	F199 - 7210	95,5	sg		55,00
							383,5	MDE

Zg	Käfig	Aussteller	Ge	Täto	Punkte Präd	Preis	Verkauf
1086	4700	Mathias Welle	1,0	C855 - 321	94,5 sg		50,00
ZG I	4701	Dr.Weisestr.1	1,0	C855 - 322	95,0 sg		50,00
	4702	77787 Nordrach	0,1	C855 - 324	96,5 hv		70,00
	4703	Tel. 017655197211	0,1	CJ855 - 318	95,5 sg		
381,5							
1087	4704	Michaela Eschbach	1,0	R5 - 7238	96,5 hv		60,00
ZG III	4705	Dorfstraße 9	0,1	R5 - 6213	96,0 sg		
	4706	51491 Overath	0,1	R5 - 128	96,0 sg		
	4707	Tel. 017681202382	0,1	R5 - 3220	95,5 sg		
384,0							DVM
1088	4708	Ute Reimann	0,1	U16 - 5237	96,0 sg		
ZG III	4709	Westermoor 10	1,0	U16 - 5248	96,0 sg		60,00
	4710	25779 Kleve	0,1	U16 - 5243	96,0 sg		
	4711	Tel. 015203985333	0,1	U16 - 6253	95,5 sg		
383,5							MDE
1089	4712	Volker Fischer	0,1	H432 - 4210	94,0 sg		
ZG III	4713	Hauptstraße 4	1,0	H432 - 222	95,5 sg		
	4714	64850 Radheim	0,1	H432 - 226	96,0 sg		45,00
	4715	Tel. 06073-731253	0,1	H432 - 225	95,5 sg		45,00
381,0							
1090	4716	Kristina Zenker	1,0	D185 - 529	95,0 sg		55,00
ZG III	4717	Ludwigstraße 43	1,0	D185 - 121	97,5 v	BS	
	4718	15345 Eggersdorf	0,1	D185 - 5211	97,0 v	E	
	4719	Tel. 0172 3020756	0,1	D185 - 524	96,5 hv		55,00
386,0							DM

Löwenköpfcchen (LK) japanerfarbig

Pr.: Kern, Gerd (Obmann); Müller, Peter; Paschek, Elmar; Schmitt, Winfried; Wohlgemuth, Dirk

1091	4720	Mathias Welle	1,0	C855 - 322	94,5 sg		60,00
ZG II	4721	Dr.Weisestr.1	0,1	C855 - 324	94,0 sg		70,00
	4722	77787 Nordrach	0,1	C855 - 325	96,0 sg		80,00
	4723	Tel. 017655197211	0,1	C855 - 3210	95,0 sg		
379,5							
1092	4724	Frank Böhme	1,0	S192 - 4231	94,5 sg		
ZG III	4725	Bahnhofstr. 24	0,1	S192 - 5238	97,0 v	KLS	
	4726	04539 Groitzsch	0,1	S192 - 6241	95,5 sg		50,00
	4727	Tel. 03429641621	0,1	S192 - 6243	94,0 sg		50,00
381,0							SaE2

Zg	Käfig	Aussteller	Ge	Täto	Punkte Präd	Preis	Verkauf
	4728	Thomas Gerlinger	0,1	B1085 - 424	94,5 sg		80,00

Löwenköpfchen (LK) weiß BIA (=Blauaugen)

Pr.: Kern, Gerd (Obmann); Müller, Peter; Paschek, Elmar; Schmitt, Winfried; Wohlgemuth, Dirk

1093 4729 Klaus und Margrit Bochentin 1,0 U67 - - 222 96,0 sg

ZG III 4730 Friedhofsweg 54 0,1 U67 - 6217 96,5 hv

4731 24787 Fockbek 1,0 U67 - 3212 95,5 sg

4732 Tel. 04331/62240 0,1 U67 - 3213 95,5 sg

383,5 LVA

Zwergfuchskaninchen (ZwFu) schwarz

Pr.: Kern, Gerd (Obmann); Müller, Peter; Paschek, Elmar; Schmitt, Winfried; Wohlgemuth, Dirk

1094 4733 Thorsten Tuchscheerer 1,0 I47 - 121 95,5 sg

ZG III 4734 Seggeweg1 0,1 I47 - 124 94,5 sg

4735 26789 Leer 0,1 I47 - 5222 95,0 sg

4736 Tel. 01708343040 1,0 I47 - 225 96,0 sg

381,0 SaE1

1095 4737 Sabine Eggerking 1,0 I47 - 2214 fehlt

ZG II 4738 Sudenthronenstr. 2 1,0 I47 - 2215 fehlt

4739 26835 Holtland 0,1 I47 - 2216 fehlt

4740 Tel. 01708343040 0,1 I47 - 2217 fehlt

1096 4741 Angélique Tuchscheerer 1,0 I47 - 5221 96,5 hv KLS

ZG III 4742 Seggeweg1 0,1 I47 - 5225 95,0 sg

4743 26789 Leer 0,1 I47 - 228 95,0 sg

4744 Tel. 01708343040 0,1 I47 - 229 96,0 sg

382,5 DM

Zwergfuchskaninchen (ZwFu) havannafarbig

Pr.: Kern, Gerd (Obmann); Müller, Peter; Paschek, Elmar; Schmitt, Winfried; Wohlgemuth, Dirk

1097 4745 Thorsten Tuchscheerer 0,1 I47 - 223 96,0 sg

ZG I 4746 Seggeweg1 1,0 I47 - 222 96,5 hv

4747 26789 Leer 0,1 I47 - 224 94,5 sg

4748 Tel. 01708343040 0,1 I47 - 117 94,0 sg

381,0 MDE

Zg	Käfig	Aussteller	Ge	Täto	Punkte Präd	Preis	Verkauf
1098	4749	Kurt und Jasmin Groß	1,0	Z62 - 324	94,0 sg		40,00
ZG III	4750	Bietigheimer Straße 71	0,1	Z62 - 325	94,0 sg		40,00
	4751	71691 Freiberg am Neckar	0,1	Z62 - 429	94,0 sg		40,00
	4752	Tel. 0160 96252903	0,1	Z62 - 5213	94,0 sg		
376,0							
1099	4753	Markus Pfiffner	1,0	C544 - 3214	94,5 sg		60,00
ZG III	4754	Feldackerstrasse 13	1,0	C544 - 123	95,5 sg		60,00
	4755	8887 Mels/Schweiz	1,0	C544 - 126	95,0 sg		60,00
	4756	Tel. 0041 79 420 73 81	0,1	C544 - 5216	95,0 sg		60,00
380,0							SaE2
1100	4757	Susanne Rustenbach	1,0	D496 - 122	96,0 sg		
ZG III	4758	Hannestr.15	0,1	D496 - 426	96,0 sg		
	4759	15566 Schöneicheb. Berlin	1,0	D496 - 427	95,0 sg		45,00
	4760	Tel. 01639044487	0,1	D496 - 428	95,0 sg		
382,0							DM
	4761	Thorsten Tuchscheerer	1,0	I47 - 326	95,5 sg		
	4762	Thorsten Tuchscheerer	0,1	I47 - 5210	96,0 sg		
Zwergfuchskaninchen (ZwFu) fehfarbig							
Pr.: Kern, Gerd (Obmann); Müller, Peter; Paschek, Elmar; Schmitt, Winfried; Wohlgemuth, Dirk							
1101	4763	Matthias Fritzsche	1,0	S785 - 221	96,5 hv		50,00
ZG III	4764	Chemnitztalstraße 17	1,0	S785 - 225	96,5 hv		50,00
	4765	09306 Stein	0,1	S785 - 226	94,5 sg		50,00
	4766		0,1	S785 - 327	96,0 sg		50,00
383,5							SaE3
Zwergfuchskaninchen (ZwFu) weiß RA (=Rotaugen)							
Pr.: Kern, Gerd (Obmann); Müller, Peter; Paschek, Elmar; Schmitt, Winfried; Wohlgemuth, Dirk							
1102	4767	Roland Müller	1,0	K47 - 321	96,0 sg		
ZG II	4768	Austraße 29	1,0	K47 - 323	96,0 sg		
	4769	34260 Kaufungen	1,0	K47 - 426	nb		
	4770	Tel. 05605 91191	0,1	K47 - 427	95,5 sg		
1103	4771	Franz Brocks	0,1	W488 - 429	96,0 sg		35,00
ZG III	4772	Überwasser 28	0,1	W488 - 126	96,0 sg		35,00
	4773	48346 Ostbevern	0,1	W488 - 5214	95,5 sg		35,00
	4774	Tel. 016092271283	1,0	W488 - 6230	96,0 sg		35,00
383,5							DM

Zg	Käfig	Aussteller	Ge	Täto	Punkte Präd	Preis	Verkauf
----	-------	------------	----	------	-------------	-------	---------

Zwergfuchskaninchen (ZwFu) weiß BIA (=Blauaugen)

Pr.: Kern, Gerd (Obmann); Müller, Peter; Paschek, Elmar; Schmitt, Winfried; Wohlgemuth, Dirk

1104	4775	Manfred Dr. Andratsch	1,0	P120 - 4112	97,0 v	E	
ZG I	4776	Hardtstraße 42	0,1	P120 - 123	96,5 hv		
	4777	65307 Bad Schwalbach	0,1	P120 - 124	96,0 sg		
	4778	Tel. 0176 460 732 26	0,1	P120 - 125	96,0 sg		
					385,5	DVM	
1105	4779	Matthias Fritzsche	1,0	S785 - 526	97,5 v	BS	
ZG III	4780	Chemnitztalstraße 17	0,1	S785 - 122	96,0 sg		80,00
	4781	09306 Stein	1,0	S785 - 323	97,0 v	E	80,00
	4782		0,1	S785 - 324	97,0 v	E	
					387,5	DM	
1106	4783	Manfred Dr. Andratsch	1,0	P120 - 3216	94,5 sg		
ZG III	4784	Hardtstraße 42	1,0	P120 - 126	95,5 sg		
	4785	65307 Bad Schwalbach	0,1	P120 - 126	96,5 hv		
	4786	Tel. 0176 460 732 26	0,1	P120 - 4224	96,5 hv		
					383,0	SaE1	
1107	4787	Claudia und Klaus Hodapp	1,0	C718 - 5220	96,5 hv		50,00
ZG III	4788	Hebelstr. 13	1,0	C718 - 5222	96,0 sg		50,00
	4789	77871 Renchen	0,1	C718 - 3219	96,0 sg		50,00
	4790	Tel. 078437208	0,1	C718 - 5223	96,5 hv		50,00
					385,0	MDE	

Abteilung III Kleine Rassen

Kleinschrecken (KISch) schwarz-weiß

Pr.: Kern, Gerd (Obmann); Müller, Peter; Paschek, Elmar; Schmitt, Winfried; Wohlgemuth, Dirk

1108	4791	Eckard Sattler	0,1	C315 - 4214	97,5 v	BS	
ZG III	4792	Guntherstraße 13	0,1	C315 - 326	96,5 hv		
	4793	64658 Fürth	0,1	C315 - 4212	97,0 v	E	
	4794	Tel. 062533728	1,0	C315 - 121	96,0 sg		
					387,0	DM	
1109	4795	Jörg Stünkel	1,0	F173 - 4194	fehlt		
ZG I	4796	Amedorferstrasse 15	1,0	F173 - 123	fehlt		
	4797	31535 Neustadt	0,1	F173 - 125	fehlt		
	4798	Tel. 01777862282	0,1	F173 - 128	fehlt		

Zg	Käfig	Aussteller	Ge	Täto	Punkte Präd	Preis	Verkauf
1110	4799	Bodo van der Heyden	1,0	W342 - 321	96,0 sg		90,00
ZG III	4800	Bürhausen 14	1,0	W342 - 322	95,0 sg		90,00
	4801	58566 Kierspe	1,0	W342 - 324	95,5 sg		90,00
	4802	Tel. 01634051280	0,1	W342 - 6227	96,5 hv		120,00
					383,0	ZDRKE	
1111	4803	Hermann Loiperdinger	1,0	B111 - 4212	96,0 sg		
ZG II	4804	Sonnenweg3	0,1	B111 - 4213	96,0 sg		
	4805	5151 Nussdorf	0,1	B111 - 224	96,0 sg		
	4806	Tel. 004366473061299	0,1	B111 - 226	95,5 sg		
					383,5	MDE	
1112	4807	Anne Feegers	1,0	R273 - 4224	fehlt		
ZG III	4808	Konrad-Adenauer-Str. 50	1,0	R273 - 4233	fehlt		
	4809	47623 Kevelaer	0,1	R273 - 5240	fehlt		
	4810	Tel. 02832-799260	1,0	R273 - 5250	fehlt		
1113	4811	Jörg Stünkel	1,0	F173 - 2210	96,0 sg		
ZG II	4812	Amedorferstrasse 15	0,1	F173 - 2211	95,0 sg		
	4813	31535 Neustadt	1,0	F173 - 3221	96,5 hv		
	4814	Tel. 01777862282	1,0	F173 - 3218	96,5 hv		
					384,0	DVM	
1114	4815	Walter Willems	0,1	R204 - 5224	95,0 sg		
ZG III	4816	Hechelscheid 22	0,1	R204 - 5226	95,0 sg		
	4817	52152 Simmerath	0,1	R204 - 2217	96,5 hv		
	4818	Tel. 01755566129	1,0	R204 - 023	96,0 sg		
					382,5	SaE2	

Kleinschucken (KISch) blau-weiß

Pr.: Kern, Gerd (Obmann); Müller, Peter; Paschek, Elmar; Schmitt, Winfried; Wohlgemuth, Dirk

1115	4819	Christopher Jacobs	1,0	I48 - 325	94,5 sg		80,00
ZG II	4820	Südbäker Str. 50	0,1	I48 - 3211	97,0 v	KLS	
	4821	26180 Rastede	1,0	I48 - 326	96,0 sg		100,00
	4822	Tel. 017664266371	1,0	I48 - 321	96,5 hv		
					384,0	MDE	
1116	4823	Klaus Schipper	1,0	F335 - 121	96,0 sg		
ZG II	4824	Alter Celler Weg 8	1,0	F335 - 122	95,5 sg		
	4825	29336 Nienhagen	1,0	F335 - 128	96,0 sg		
	4826	Tel. 017623212343	1,0	F335 - 129	95,5 sg		
					383,0	SaE3	

Zg	Käfig	Aussteller	Ge	Täto	Punkte Präd	Preis	Verkauf
1117	4827	Biesinger Sonja	1,0	Z108 - 121	95,5	sg	65,00
ZG III	4828	Hirschgasse 7	1,0	Z108 - 228	95,0	sg	60,00
	4829	72116 Mössingen	1,0	Z108 - 7218	95,0	sg	55,00
	4830	Tel. 017678426062	1,0	Z108 - 122	95,5	sg	
					381,0		
1118	4831	Eckard Sattler	1,0	C315 - 4218	95,5	sg	
ZG III	4832	Guntherstraße 13	0,1	C315 - 3216	97,0	v	E
	4833	64658 Fürth	1,0	C315 - 3213	96,5	hv	
	4834	Tel. 062533728	1,0	C315 - 4219	96,5	hv	
					385,5		DM
	4835	Detlef Schreiber	1,0	F46 - 423		nb	60,00
Kleinschrecken (KISch) havannafarbig-weiß							
Pr.: Kern, Gerd (Obmann); Müller, Peter; Paschek, Elmar; Schmitt, Winfried; Wohlgemuth, Dirk							
1119	4836	Eckard Sattler	1,0	C315 - 428	96,0	sg	
ZG II	4837	Guntherstraße 13	1,0	C315 - 429	96,5	hv	
	4838	64658 Fürth	0,1	C315 - 327	96,0	sg	
	4839	Tel. 062533728	1,0	C315 - 323	96,5	hv	
					385,0		DM
1120	4840	Berthold Krug	1,0	K63 - 324	95,5	sg	
ZG II	4841	Töpfergasse 2	0,1	K63 - 327	93,5	g	60,00
	4842	34355 Staufenberg	1,0	K63 - 4216	95,0	sg	50,00
	4843	Tel. 01721589841	1,0	K63 - 4214	96,0	sg	
					380,0		
1121	4844	Alfons Witte	1,0	W169 - 2212	95,0	sg	60,00
ZG III	4845	Gartenstraße 16	0,1	W169 - 123	96,0	sg	60,00
	4846	48496 Hopsten	0,1	W169 - 228	96,0	sg	60,00
	4847	Tel. 05458333	0,1	W169 - 2216	95,5	sg	60,00
					382,5		PK 2
1122	4848	Jens Günther	1,0	S558 - 1218	95,5	sg	
ZG III	4849	Kanzelstr. 12	1,0	S558 - 2225	96,5	hv	
	4850	08321 Zschorlau	1,0	S558 - 3237	97,0	v	BS
	4851	Tel. 03771479117	0,1	S558 - 7280	95,0	sg	
					384,0		DVM

Zg	Käfig	Aussteller	Ge	Täto	Punkte Präd	Preis	Verkauf
1123	4852	Berthold Krug	1,0	K63 - 325	95,0 sg		50,00
ZG II	4853	Töpfergasse 2	1,0	K63 - 326	95,0 sg		50,00
	4854	34355 Staufenberg	1,0	K63 - 4213	96,5 hv		50,00
	4855	Tel. 01721589841	1,0	K63 - 4212	94,5 sg		50,00
381,0							
1124	4856	Jörg Stünkel	1,0	F173 - 321	95,0 sg		80,00
ZG II	4857	Amedorferstrasse 15	1,0	F173 - 322	95,5 sg		80,00
	4858	31535 Neustadt	1,0	F173 - 323	96,0 sg		80,00
	4859	Tel. 01777862282	0,1	F173 - 326	95,5 sg		
382,0							SaE2
1791	4859a	Josef Steinack	1,0	B1223 - 3214	96,0 sg		
ZG III	4859b	Ziegelwende 32	1,0	B1223 - 229	95,0 sg		
	4859c	97256 Geroldshausen	0,1	B1223 - 3218	96,5 hv		
	4859d		0,1	B1223 - 4229	95,5 sg		
383,0							MDE
Separator (Sep)							
Pr.: Kern, Gerd (Obmann); Müller, Peter; Paschek, Elmar; Schmitt, Winfried; Wohlgemuth, Dirk							
1125	4860	Susanne Friedrich	1,0	G571 - 3236	96,5 hv		60,00
ZG II	4861	Ilseburger Straße 51	0,1	G571 - 3239	97,0 v	E	60,00
	4862	38855 Wernigerode	1,0	G571 - 3233	97,0 v	KLS	60,00
	4863	Tel. 0177-6847878	1,0	G571 - 3237	96,5 hv		60,00
387,0							DM
1126	4864	Bernd Guder	1,0	W15 - 5217	96,0 sg		30,00
ZG II	4865	Zum Kammerberg 23	0,1	W15 - 5220	96,0 sg		30,00
	4866	53797 Lohmar	0,1	W15 - 323	96,5 hv		45,00
	4867	Tel. 0171 9309723	0,1	W15 - 325	95,5 sg		30,00
384,0							SaE2
1127	4868	Franz-Achim Lüttig	1,0	R500 - 224	96,5 hv		70,00
ZG III	4869	Löhdorfer Str., 19	0,1	R500 - 4212	95,5 sg		70,00
	4870	42699 Solingen	0,1	R500 - 4213	96,0 sg		70,00
	4871	Tel. 021238359188	0,1	R500 - 5216	96,0 sg		70,00
384,0							
1128	4872	Frank Weis	0,1	H432 - 5240	96,5 hv		40,00
ZG III	4873	Wendelinus Straße 16	1,0	H432 - 1212	96,0 sg		40,00
	4874	63619 Bad Orb	0,1	H432 - 1235	96,5 hv		40,00
	4875	Tel. 01727895501	1,0	H432 - 1229	95,0 sg		
384,0							

Zg	Käfig	Aussteller	Ge	Täto	Punkte Präd	Preis	Verkauf
1129	4876	Antino Penning	1,0	I134 - 32108	96,5 hv		50,00
ZG III	4877	Missgunsterweg 176	0,1	I134 - 2261	96,0 sg		50,00
	4878	26802 Moormerland	1,0	I134 - 2263	96,5 hv		50,00
	4879	Tel. 04954 7838	1,0	I134 - 2250	96,0 sg		50,00
					385,0	MDE	
1130	4880	Ulrike Widdel	1,0	F142 - 128	96,5 hv		80,00
ZG III	4881	Friedhofstrasse 17	0,1	F142 - 4258	96,5 hv		80,00
	4882	31515 Wunstorf	1,0	F142 - 3249	96,5 hv		80,00
	4883	Tel. 05031909821	0,1	F142 - 3251	95,5 sg		80,00
					385,0	SaE1	
1131	4884	Bernd Guder	0,1	W15 - 4211	96,5 hv		30,00
ZG II	4885	Zum Kammerberg 23	0,1	W15 - 4212	96,5 hv		45,00
	4886	53797 Lohmar	1,0	W15 - 427	97,0 v	KLS	45,00
	4887	Tel. 0171 9309723	0,1	W15 - 428	96,0 sg		60,00
					386,0	PK	
1132	4888	Jörg Gummels	1,0	I134 - 3284	96,0 sg		
ZG III	4889	Am Diekschloot 26	0,1	I134 - 3291	96,0 sg		
	4890	26506 Norden	0,1	I134 - 1223	96,5 hv		
	4891	Tel. 04931-167302	0,1	I134 - 1226	96,5 hv		50,00
					385,0	ZDRKE	
1133	4892	Thomas Bill	0,1	SR158 - 3220	96,0 sg		
ZG II	4893	Mühlenstraße	1,0	SR158 - 3217	96,0 sg		
	4894	66606 St. Wendel	1,0	SR158 - 2210	96,5 hv		
	4895	Tel. 01773351121	0,1	SR158 - 2212	97,5 v	BS	
					386,0	DVM	
1134	4896	Johannes Nieth	1,0	Z362 - 5218	95,0 sg		50,00
ZG II	4897	Höllgasse 1	1,0	Z362 - 5219	95,5 sg		50,00
	4898	7340 Neresheim	1,0	Z362 - 127	96,0 sg		
	4899	Tel. 015258666348	1,0	Z362 - 126	94,5 sg		
					381,0		
	4900	Franz-Achim Lüttig	0,1	R500 - 4214	96,0 sg		70,00
	4901	Frank Weis	1,0	H432 - 123	96,0 sg		40,00
	4902	Frank Weis	1,0	SR158 - 124	96,5 hv		40,00

Zg	Käfig	Aussteller	Ge	Täto	Punkte	Präd	Preis	Verkauf
Deutsche Kleinwiddler (DKIW) dunkel-/eisengrau								
Pr.: Fehrenz, Walter (Obmann); Freitag, Benjamin; Kaulich, Manfred; Sauter, Stefan; Vömel, Manfred								
1135	4903	Dennis Drewes	1,0	R12 - 422	96,0	sg		80,00
ZG II	4904	Prinzgasse 40	1,0	R12 - 423	96,5	hv		80,00
	4905	53347 Alfter	0,1	R12 - 425	96,5	hv		85,00
	4906	Tel. 01724422158	0,1	R12 - 426	96,0	sg		95,00
					385,0		MDE	
1137	4911	Andreas Streit	1,0	S388 - 1225	96,0	sg		60,00
ZG II	4912	Goethestrasse 3	0,1	S388 - 2232	96,5	hv		
	4913	09376 Oelsnitz	1,0	S388 - 127	95,5	sg		
	4914	Tel. 015127746022	1,0	S388 - 1216	96,0	sg		70,00
					384,0		ZDRKE	
1138	4915	Thorsten Kramer	1,0	I43 - 1212	97,0	v	E	100,00
ZG II	4916	Am Koppelwege 27	1,0	I43 - 1213	97,5	v	BS	80,00
	4917	26826 Weener	1,0	I43 - 4233	95,5	sg		80,00
	4918	Tel. 049512432	1,0	I43 - 4235	96,0	sg		80,00
					386,0		DVM	
1139	4919	Sascha Witte	1,0	W169 - 4220	97,0	v	E	
ZG II	4920	Gartenstraße 16	1,0	W169 - 4221	96,5	hv		
	4921	48496 Hopsten	1,0	W169 - 4228	97,0	v	E	40,00
	4922	Tel. 05458333	0,1	W169 - 4232	96,5	hv		40,00
					387,0		DM	
1140	4923	KARL-Heinz Deterding	1,0	T372 - 321	95,0	sg		
ZG III	4924	Unterm Berge 19	1,0	T372 - 426	96,5	hv		
	4925	37345 Sonnenstein Weißent	1,0	T372 - 427	96,0	sg		
	4926	Tel. 01608520580	0,1	T372 - 428		nb		
1141	4927	Harald Morath	1,0	C778 - 221	96,0	sg		60,00
ZG III	4928	Gratzfeldweg	1,0	C778 - 222	96,5	hv		
	4929	79291 Merdingen	0,1	C778 - 224	95,5	sg		
	4930	Tel. 076681792	1,0	C778 - 329	96,0	sg		60,00
					384,0		SaE2	
1142	4931	Klaus Pelzer	1,0	R343 - 228	96,0	sg		50,00
ZG II	4932	Kuhl 31	1,0	R343 - 229		ob		50,00
	4933	52152 Simmerath	1,0	R343 - 223	96,5	hv		50,00
	4934	Tel. 02473/6472	1,0	R343 - 224	96,5	hv		

Zg	Käfig	Aussteller	Ge	Täto	Punkte Präd	Preis	Verkauf
1143	4935	Daniel Volkert	1,0	W169 - 229	96,5	hv	
ZG III	4936	Wettringerstrasse 86	1,0	W169 - 3239	97,0	v	KLS
	4937	48485 Neuenkirchen	1,0	W169 - 3234	96,5	hv	
	4938	Tel. 01716486443	0,1	W169 - 4243	96,0	sg	
					386,0		MDE
	4939	Andreas Streit	1,0	S388 - 1217	95,5	sg	60,00
	4941	Andreas Streit	1,0	S388 - 1213	96,5	hv	60,00
	4942	Dennis Drewes	1,0	R12 - 5117	94,0	sg	85,00
	4944	Dennis Drewes	0,1	R12 - 421		nb	80,00
	4946	Dennis Drewes	0,1	R12 - 429		nb	80,00
Deutsche Kleinwiddler (DKIW) wildfarben							
Pr.: Fehrenz, Walter (Obmann); Freitag, Benjamin; Kaulich, Manfred; Sauter, Stefan; Vömel, Manfred							
1144	4947	Ralf Schmidt	1,0	H140 - 421	94,0	sg	40,00
ZG II	4948	Rittergasse 19	1,0	H140 - 422	95,0	sg	40,00
	4949	35305 Queckborn	0,1	H140 - 426	95,5	sg	40,00
	4950	Tel. 064017840	0,1	H140 - 424	94,5	sg	40,00
					379,0		
1145	4951	Karsten Beier	0,1	F503 - 3231	96,5	hv	70,00
ZG II	4952	Schliekumerstr. 16	0,1	F503 - 3227	96,0	sg	70,00
	4953	31157 Sarstedt	0,1	F503 - 3221	95,5	sg	70,00
	4954	Tel. 05066 6614	0,1	F503 - 3220	95,5	sg	70,00
					383,5		
1146	4955	Thomas Linßen	1,0	R244 - 1220	97,0	v	E
ZG II	4956	Winternam 102	1,0	R244 - 1222	95,5	sg	50,00
	4957	47647 Kerken	1,0	R244 - 2242	97,0	v	E
	4958	Tel. 01732820680	1,0	R244 - 2243	95,5	sg	70,00
					385,0		MDE
1147	4959	Andreas Müller	0,1	S459 - 4273	96,0	sg	60,00
ZG II	4960	Goetheweg 12	0,1	S459 - 4270	95,5	sg	
	4961	09247 Chemnitz	0,1	S459 - 4271	96,0	sg	60,00
	4962		0,1	S459 - 4272	95,0	sg	60,00
					382,5		
1148	4963	Alfons Witte	1,0	W169 - 222	97,5	v	KLS
ZG III	4964	Gartenstraße 16	0,1	W169 - 224	96,5	hv	
	4965	48496 Hopsten	1,0	W169 - 4230	97,5	v	BS
	4966	Tel. 05458333	1,0	W169 - 4238	97,0	v	E
					388,5		DM

Zg	Käfig	Aussteller	Ge	Täto	Punkte Präd	Preis	Verkauf
1149	4967	Bernd Guder	1,0	W15 - 223	96,5 hv		30,00
ZG III	4968	Zum Kammerberg 23	0,1	W15 - 4216	97,0 v	E	70,00
	4969	53797 Lohmar	0,1	W15 - 4215	96,0 sg		40,00
	4970	Tel. 0171 9309723	0,1	W15 - 4221	95,5 sg		30,00
					385,0	LVA	
1150	4971	Johannes Schmidt	1,0	W361 - 127	96,0 sg		
ZG III	4972	Danziger Str. 3	1,0	W361 - 3212	96,5 hv		80,00
	4973	57250 Netphen	1,0	W361 - 128	95,5 sg		80,00
	4974	Tel. 016095644816	0,1	W361 - 129	97,0 v	E	
					385,0	PK 2	
1151	4975	Sascha und Yvonne Senger	1,0	W99 - 3214	96,5 hv		
ZG II	4976	Viktoriastrasse 9a	1,0	W99 - 3215	96,0 sg		
	4977	45892 Gelsenkirchen	1,0	W99 - 3224	96,5 hv		
	4978	Tel. 01737055216	0,1	W99 - 3229	96,0 sg		
					385,0	ZDRKE	
1152	4979	Michael Portmann	1,0	I83 - 4214	96,0 sg		
ZG II	4980	Hoher Kamp 1a	0,1	I83 - 4217	96,0 sg		
	4981	48336 Sassenberg	1,0	I83 - 322	96,5 hv		60,00
	4982	Tel. 05426945813	1,0	I83 - 324	96,0 sg		60,00
					384,5	SaE2	
1153	4983	Otmar + Marcel Gelz	1,0	SR125 - 222	95,5 sg		45,00
ZG III	4984	Friedenstraße 11	0,1	SR125 - 5219	nb		45,00
	4985	66663 Merzig	0,1	SR125 - 5220	96,0 sg		45,00
	4986	Tel. 01702842409	0,1	SR125 - 5221	nb		45,00
1154	4987	Ute und Rüdiger Schwarz	1,0	U100 - 1213	97,0 v	E	
ZG III	4988	Kreuzkamp 9	1,0	U100 - 2243	96,5 hv		
	4989	23795 Bad Segeberg	1,0	U100 - 42140	96,5 hv		
	4990	Tel. 01732043879	0,1	U100 - 2275	96,5 hv		
					386,5	PK	
1155	4991	Günter Fritz	1,0	H188 - 4241	96,0 sg		
ZG II	4992	Gottfried-Keller Straße 22	1,0	H188 - 4242	96,5 hv		50,00
	4993	65479 Raunheim	1,0	H188 - 4248	97,0 v	E	
	4994	Tel. 0614242583	0,1	H188 - 4255	95,0 sg		
					384,5	SaE2	

Zg	Käfig	Aussteller	Ge	Täto	Punkte Präd	Preis	Verkauf
1156	4995	Daniel Volkert	1,0	W169 - 2214	96,5	hv	
ZG III	4996	Wettringerstrasse 86	1,0	W169 - 2210	96,5	hv	
	4997	48485 Neuenkirchen	0,1	W169 - 2227	96,0	sg	
	4998	Tel. 01716486443	1,0	W169 - 3241	96,5	hv	
					385,5		MDE
1157	4999	Stefan und Patricia Konrad	1,0	C67 - 1238	97,5	v	KLS
ZG III	5000	Johann-Sebastian-Bach Str	0,1	C67 - 125	96,5	hv	
	5001	68519 Viernheim	1,0	C67 - 3251	96,0	sg	
	5002	Tel. 017632942734	1,0	C67 - 1232	97,0	v	E
					387,0		DVM
1158	5003	Karsten Beier	1,0	F503 - 4233	96,0	sg	70,00
ZG II	5004	Schliekumerstr. 16	1,0	F503 - 4236	95,5	sg	70,00
	5005	31157 Sarstedt	1,0	F503 - 4237	96,0	sg	70,00
	5006	Tel. 05066 6614	0,1	F503 - 4239	96,0	sg	
					383,5		
1159	5007	Thomas Linßen	1,0	R244 - 2252	96,5	hv	
ZG II	5008	Winternam 102	1,0	R244 - 1211	97,0	v	KLS
	5009	47647 Kerken	1,0	R244 - 2254		nb	60,00
	5010	Tel. 01732820680	1,0	R244 - 129	96,5	hv	50,00
1160	5011	Andreas Müller	0,1	S459 - 52103	96,0	sg	
ZG III	5012	Goetheweg 12	0,1	S459 - 52104	96,5	hv	
	5013	09247 Chemnitz	0,1	S459 - 52101	96,5	hv	60,00
	5014		1,0	S459 - 4264	96,0	sg	60,00
					385,0		LVP
1161	5015	Helmut Rupp	1,0	Z436 - 3221		nb	50,00
ZG III	5016	Breslauer Str. 40	1,0	Z436 - 125	95,0	sg	
	5017	97980 Bad Mergentheim	1,0	Z436 - 5237	95,5	sg	50,00
	5018	Tel. 0159-02493140	0,1	Z436 - 5231	97,5	v	BS 50,00
1162	5019	Jürgen Treibert	1,0	K34 - 3210	95,0	sg	45,00
ZG II	5020	Hauptstraße 4	1,0	K34 - 3216	94,5	sg	45,00
	5021	34628 Will.- Wasenberg	1,0	K34 - 329	96,0	sg	45,00
	5022	Tel. 01743778735	1,0	K34 - 3217	96,5	hv	45,00
					382,0		

Zg	Käfig	Aussteller	Ge	Täto	Punkte Präd	Preis	Verkauf
1163	5023	Manfred Wank	1,0	T737 - 125	96,5 hv		70,00
ZG II	5024	Bäckergasse 40	1,0	T737 - 122	95,5 sg		80,00
	5025	98673 Eisfeld	0,1	T737 - 4225	96,5 hv		80,00
	5026	Tel. 03686 300446	1,0	T737 - 4222	96,5 hv		80,00
					385,0	ZDRKE	
1164	5027	Jörg Patzenhauer	1,0	F111 - 4226	96,0 sg		45,00
ZG II	5028	Am Birkenwald 11	1,0	F111 - 5235	95,5 sg		45,00
	5029	27367 Hassendorf	1,0	F111 - 4228	96,5 hv		45,00
	5030	Tel. 04264-821347	1,0	F111 - 5232	96,5 hv		45,00
					384,5	SaE1	
1165	5031	Manfred Schwarz	0,1	H132 - 5212	95,0 sg		
ZG II	5032	Carlo-Mierensorff str., 27	1,0	H132 - 5211	95,0 sg		45,00
	5033	64665 Alsbach-Hähnlein	1,0	H132 - 529	95,5 sg		
	5034	Tel. 01781804426	0,1	H132 - 5213	94,5 sg		45,00
					380,0		
1166	5035	Peter Stirnat	1,0	M57 - 427	95,5 sg		50,00
ZG III	5036	Zum Pferdehof 5	0,1	M57 - 429	94,5 sg		50,00
	5037	18230Biendorf OT Jörnstorf	0,1	M57 - 326	96,0 sg		50,00
	5038	Tel. 0152/36513128	0,1	M57 - 4211	95,5 sg		50,00
					381,5		
1167	5039	Helmut Finkler	1,0	SR-158 - 3216	96,0 sg		60,00
ZG II	5040	Kard.Graf-v-Galenstr., 20,	1,0	SR-158 - 3218	96,5 hv		
	5041	66606 St Wendel	1,0	SR-158 - 3210	97,0 v	E	60,00
	5042	Tel. +491709344368	1,0	SR-158 - 3211	96,5 hv		
					386,0	MDE	
1168	5043	Carsten Gossens	0,1	R273 - 3214	95,0 sg		
ZG II	5044	Spervertsweg 30	1,0	R273 - 326	96,5 hv		
	5045	47623 Kevelaer	1,0	R273 - 329	96,5 hv		
	5046	Tel. 015156031750	1,0	R273 - 3212	96,0 sg		60,00
					384,0	SaE3	
	5047	Daniel Volkert	1,0	W169 - 3149	96,5 hv		
	5048	Andreas Sonntag	1,0	P117 - 224	96,5 hv		
	5049	Dennis Drewes	1,0	R12 - 424	96,0 sg		95,00

Zg	Käfig	Aussteller	Ge	Täto	Punkte	Präd	Preis	Verkauf
Deutsche Kleinwiddler (DKIW) blaugrau								
Pr.: Fehrenz, Walter (Obmann); Freitag, Benjamin; Kaulich, Manfred; Sauter, Stefan; Vömel, Manfred								
1169	5050	Thomas Happel	1,0	H55 - 328		nb		70,00
ZG II	5051	Lindenstrasse 1	0,1	H55 - 3210	96,5	hv		70,00
	5052	35114 Haina-Mohnhausen	1,0	H55 - 222	95,5	sg		70,00
	5053	Tel. 01732136797	1,0	H55 - 223	95,5	sg		70,00
1170	5054	Sven Jöhle	0,1	C778 - 3215	96,0	sg		
ZG II	5055	Hauptstrasse 49	0,1	C778 - 3219	95,5	sg		
	5056	79206 Breisach	1,0	C778 - 224	95,0	sg		60,00
	5057	Tel. 076685700	1,0	C778 - 222	96,5	hv		
						383,0	SaE2	
Deutsche Kleinwiddler (DKIW) gelb								
Pr.: Fehrenz, Walter (Obmann); Freitag, Benjamin; Kaulich, Manfred; Sauter, Stefan; Vömel, Manfred								
1171	5058	Willi Schüller	1,0	H122 - 3224	95,5	sg		
ZG II	5059	Hassenröther Str.9	0,1	H122 - 3225	94,0	sg		
	5060	64739 Höchst	1,0	H122 - 3233	94,5	sg		
	5061	Tel. 016097957409	0,1	H122 - 3231	95,0	sg		
						379,0	SaE1	
Deutsche Kleinwiddler (DKIW) rot								
Pr.: Fehrenz, Walter (Obmann); Freitag, Benjamin; Kaulich, Manfred; Sauter, Stefan; Vömel, Manfred								
1172	5062	Holger Schweinsberger	0,1	T11 - 327	96,0	sg		
ZG II	5063	Hainfeld 15	0,1	T11 - 324	94,0	sg		
	5064	99310 Arnstadt	0,1	T11 - 328	95,5	sg		
	5065	Tel. 01624910877	0,1	T11 - 329	94,5	sg		
						380,0	SaE2	
1173	5066	Falk Rüdiger	1,0	S210 - 2211	94,5	sg		
ZG III	5067	Burkersdorfer Straße 6	1,0	S210 - 3222	95,0	sg		60,00
	5068	08107 Kirchberg	1,0	S210 - 228	94,5	sg		
	5069	Tel. 015201736199	1,0	S210 - 4243	95,5	sg		60,00
						379,5		
1174	5070	Manuel Thomas	0,1	S211 - 329	96,0	sg		
ZG III	5071	Untere Hauptstraße 73b	1,0	S211 - 326	96,0	sg		
	5072	09232 Hartmannsdorf	0,1	S211 - 4225	94,5	sg		
	5073	Tel. 01794338736	0,1	S211 - 322	94,5	sg		
						381,0	MDE	

Zg	Käfig	Aussteller	Ge	Täto	Punkte Präd	Preis	Verkauf
1175	5074	Holger Schweinsberger	0,1	T11 - 325	96,5 hv	BS	70,00
ZG II	5075	Hainfeld 15	0,1	T11 - 326	95,5 sg		70,00
	5076	99310 Arnstadt	0,1	T11 - 323	94,5 sg		70,00
	5077	Tel. 01624910877	0,1	T11 - 3212	94,5 sg		70,00
					381,0	DM	
1176	5078	Daniel Lang	1,0	Z160 - 227	94,0 sg		50,00
ZG II	5079	Habichtweg 4	1,0	Z160 - 226	95,5 sg		50,00
	5080	71287 Weissach	1,0	Z160 - 2214	95,0 sg		50,00
	5081	Tel. 01795930531	0,1	Z160 - 2212	95,5 sg		50,00
					380,0		
Deutsche Kleinwiddler (DKIW) chinchillafarbig							
Pr.: Fehrenz, Walter (Obmann); Freitag, Benjamin; Kaulich, Manfred; Sauter, Stefan; Vömel, Manfred							
1177	5082	Ralf Schmidt	1,0	H140 - 421		nb	40,00
ZG II	5083	Rittergasse 19	1,0	H140 - 424	95,5 sg		40,00
	5084	35305 Queckborn	1,0	H140 - 422	95,5 sg		40,00
	5085	Tel. 064017840	0,1	H140 - 426	95,5 sg		40,00
1178	5086	Alexander Schönemann	1,0	Z12 - 3211	96,0 sg		50,00
ZG III	5087	An der Staig 1	0,1	Z12 - 3210	95,0 sg		50,00
	5088	88422 Dürnau	1,0	Z12 - 4219	95,5 sg		50,00
	5089	Tel. 0152-54025047	0,1	Z12 - 4220	95,5 sg		50,00
					382,0	SaE3	
1179	5090	Katja Wittich	1,0	B1036 - 321	96,5 hv		50,00
ZG III	5091	Schloßstr 7	0,1	B1036 - 328	96,5 hv		55,00
	5092	95158 Kirchenlamitz	0,1	B1036 - 4214	95,5 sg		55,00
	5093	Tel. 092858139	0,1	B1036 - 4212	96,5 hv		55,00
					385,0	DVM	
1180	5094	Winfried Volkmar	1,0	W314 - 5212	97,0 v	BS	60,00
ZG II	5095	Rieht 17	1,0	W314 - 5213	96,0 sg		
	5096	48317 Drensteinfurt	1,0	W314 - 5215	96,5 hv		
	5097	Tel. 015755876724	0,1	W314 - 5217	95,5 sg		
					385,0	DM	
1181	5098	Jürgen Zaulig	0,1	M132 - 324	96,5 hv		
ZG III	5099	Unkel-Braesig-Strat 20	1,0	M132 - 323	96,5 hv		55,00
	5100	17153 Stavenhagen	0,1	M132 - 5218	96,0 sg		55,00
	5101	Tel. 039954 21654	0,1	M132 - 3211	95,5 sg		55,00
					384,5	MDE	

Zg	Käfig	Aussteller	Ge	Täto	Punkte Präd	Preis	Verkauf
1182	5102	Andree Wagner	1,0	S662 - 222	96,5 hv		60,00
ZG II	5103	Beierfelder Weg 46	1,0	S662 - 225	96,5 hv		60,00
	5104	08344 Grünhain-Beierfeld	1,0	S662 - 4223	95,0 sg		60,00
	5105	Tel. 0377463746	1,0	S662 - 4224	96,0 sg		60,00
384,0						ZDRKE	

Deutsche Kleinwiddler (DKIW) schwarz

Pr.: Fehrenz, Walter (Obmann); Freitag, Benjamin; Kaulich, Manfred; Sauter, Stefan; Vömel, Manfred

1183	5106	Ute und Rüdiger Schwarz	1,0	U100 - 122	97,0 v	KLS	
ZG III	5107	Kreutzkamp 9	0,1	U100 - 2226	96,0 sg		
	5108	23795 Bad Segeberg	0,1	U100 - 2238	96,0 sg		
	5109	Tel. 01732043879	0,1	U100 - 3257	96,0 sg		
385,0						DM	
	5110	Ulrike Kippenhan	0,1	C10 - 417	95,5 sg		

Deutsche Kleinwiddler (DKIW) blau

Pr.: Fehrenz, Walter (Obmann); Freitag, Benjamin; Kaulich, Manfred; Sauter, Stefan; Vömel, Manfred

1184	5111	Walter Neuland	1,0	K86 - 6235	96,5 hv		
ZG II	5112	Ahornweg 4	1,0	K86 - 6236	96,0 sg		60,00
	5113	36088 Hünfeld	1,0	K86 - 6237	96,5 hv		60,00
	5114	Tel. 06652 5258	0,1	K86 - 6238	94,5 sg		
383,5						MDE	
1185	5115	Volker Wepler	1,0	K97 - 525	96,0 sg		50,00
ZG II	5116	Hermann-Löns-Str.8	1,0	K97 - 527	95,5 sg		50,00
	5117	36217 Ronshausen	0,1	K97 - 5211	96,0 sg		50,00
	5118	Tel. 01635103781	1,0	K97 - 221	96,5 hv		60,00
384,0						DVM	
1186	5119	Walter Neuland	0,1	K86 - 1216	95,5 sg		60,00
ZG III	5120	Ahornweg 4	0,1	K86 - 1218	95,0 sg		60,00
	5121	36088 Hünfeld	1,0	K86 - 5227	96,5 hv		60,00
	5122	Tel. 06652 5258	1,0	K86 - 6231	96,5 hv		60,00
383,5							

Zg	Käfig	Aussteller	Ge	Täto	Punkte	Präd	Preis	Verkauf
Deutsche Kleinwidder (DKIW) thüringerfarbig								
Pr.: Fehrenz, Walter (Obmann); Freitag, Benjamin; Kaulich, Manfred; Sauter, Stefan; Vömel, Manfred								
1187	5123	Hans Rainer Rauber	1,0	SR61 - 2211	96,0	sg		60,00
ZG III	5124	In den Pfuhläckern 32 A	1,0	SR61 - 2210	95,0	sg		
	5125	66459 Kirkel	0,1	SR61 - 3216	96,0	sg		
	5126	Tel. 06841 / 8179003	0,1	SR61 - 4223	96,0	sg		60,00
						383,0	SaE1	
Deutsche Kleinwidder (DKIW) rhöf farbig								
Pr.: Fehrenz, Walter (Obmann); Freitag, Benjamin; Kaulich, Manfred; Sauter, Stefan; Vömel, Manfred								
1188	5127	Albert Schmid	0,1	B162 - 4246	95,5	sg		60,00
ZG III	5128	Säulingstr. 18	1,0	B162 - 1219	96,5	hv		60,00
	5129	86971 Peiting	1,0	B162 - 1210	97,0	v	KLS	
	5130	Tel. 08861 68342	1,0	B162 - 4240	96,5	hv		
						385,5	DVM	
1189	5131	Hendrik Kortstegge	1,0	W724 - 1210	95,5	sg		60,00
ZG III	5132	Gronauer Straße 25a	1,0	W724 - 1212	94,5	sg		
	5133	46414 Rhede	1,0	W724 - 2216	96,0	sg		60,00
	5134	Tel. 01771440725	0,1	W724 - 127	96,0	sg		
						382,0	SaE2	
1190	5135	Willi Degener	1,0	F404 - 4215	95,0	sg		
ZG III	5136	Weferlingser Weg	1,0	F404 - 4216	95,5	sg		
	5137	31303 Burgdorf	0,1	F404 - 4219	95,5	sg		
	5138	Tel. 01704536275	0,1	F404 - 4220	94,5	sg		
						380,5		
1191	5139	Daniel Volkert	0,1	W169 - 2212	96,5	hv		
ZG III	5140	Wettringerstrasse 86	1,0	W169 - 3219	97,0	v	BS	
	5141	48485 Neuenkirchen	0,1	W169 - 2211	95,5	sg		
	5142	Tel. 01716486443	0,1	W169 - 128	96,5	hv		
						385,5	DM	
1192	5143	Jörg Baumkötter	0,1	S693 - 5225	95,5	sg		
ZG III	5144	Ponitzer Str	1,0	S693 - 2211	95,5	sg		
	5145	08451 Crimmitschau	0,1	S693 - 3218	95,0	sg		
	5146	Tel. 015253465694	1,0	S693 - 5223	96,0	sg		
						382,0	ZDRKE	

Zg	Käfig	Aussteller	Ge	Täto	Punkte Präd	Preis	Verkauf
1193	5147	Alexander Frieß	0,1	B1343 - 4224	95,5	sg	
ZG III	5148	Quellenstr. 8	1,0	B1343 - 3213	96,5	hv	
	5149	63840 Hausen	1,0	B1343 - 3217	96,0	sg	
	5150	Tel. 01719374921	0,1	B1343 - 3219	95,0	sg	
383,0						MDE	

Deutsche Kleinwiddler (DKIW) weißgr. schw.

Pr.: Fehrenz, Walter (Obmann); Freitag, Benjamin; Kaulich, Manfred; Sauter, Stefan; Vömel, Manfred

1194	5151	Alexander Schönemann	1,0	Z12 - 5230		nb	
ZG III	5152	An der Staig 1	1,0	Z12 - 5231	95,0	sg	
	5153	88422 Dürnau	0,1	Z12 - 3210		nb	60,00
	5154	Tel. 0152-54025047	0,1	Z12 - 3213	94,5	sg	

Deutsche Kleinwiddler (DKIW) dunkel-/eisengrau-weiß

Pr.: Fehrenz, Walter (Obmann); Brauchle, Bernd; Decker, Jürgen; Hase, Manfred; Schaper, Manfred

1195	5155	Harald Morath	1,0	C778 - 221	95,5	sg	
ZG III	5156	Gratzfeldweg	1,0	C778 - 327	96,0	sg	
	5157	79291 Merdingen	0,1	C778 - 329	96,0	sg	
	5158	Tel. 076681792	0,1	C778 - 226	96,0	sg	
383,5						SaE2	
1196	5159	Elke Grillenbeck	1,0	B731 - 224	95,5	sg	75,00
ZG III	5160	Am Rain 4	1,0	B731 - 3213	97,0	v	BS
	5161	92334 Erasbach	0,1	B731 - 3214	97,0	v	E 250,00
	5162	Tel. 08462/905099	1,0	B731 - 3211	96,5	hv	50,00
386,0						DM	
1197	5163	Enrico Hähne	0,1	S114 - 327	94,5	sg	70,00
ZG III	5164	Heinrich Heine Str.7	0,1	S114 - 329	95,5	sg	70,00
	5165	01471 Radeburg	1,0	S114 - 328	96,0	sg	70,00
	5166	Tel. 01735961548	1,0	S114 - 3211	95,5	sg	70,00
381,5							

Deutsche Kleinwiddler (DKIW) wildfarben-weiß

Pr.: Fehrenz, Walter (Obmann); Brauchle, Bernd; Decker, Jürgen; Hase, Manfred; Schaper, Manfred

1198	5167	Volker Stüwe	1,0	W221 - 321	96,0	sg	40,00
ZG II	5168	Lütter Str.138	1,0	W221 - 322	96,0	sg	40,00
	5169	32657 Lemgo	0,1	W221 - 323	96,0	sg	
	5170	Tel. 015168188833	1,0	W221 - 4224	96,5	hv	45,00
384,5						SaE1	

Zg	Käfig	Aussteller	Ge	Täto	Punkte Präd	Preis	Verkauf
1199	5171	Dennis Brandt	0,1	F158 - 328		fehlt	
ZG III	5172	Esteweg 2	0,1	F158 - 4218		fehlt	
	5173	21261 Welle	1,0	F158 - 4210		96,5 hv	
	5174	Tel. 01791195511	1,0	F158 - 321		96,0 sg	
1200	5175	Christian Batteux	1,0	K4 - 2212		96,5 hv	50,00
ZG II	5176	Feldstraße 1	0,1	K4 - 2215		96,5 hv	50,00
	5177	35099 Wiesenfeld	1,0	K4 - 3232		96,5 hv	50,00
	5178	Tel. 01622307820	1,0	K4 - 3231		96,5 hv	
					386,0		DM
1201	5179	Wolfgang Tuschling	1,0	R487 - 123		95,0 sg	
ZG III	5180	Ziegenbergweg 13	0,1	R487 - 2212		96,5 hv	
	5181	53842 Troisdorf	0,1	R487 - 4221		96,5 hv	60,00
	5182	Tel. 01729579358	1,0	R487 - 5228		96,5 hv	50,00
					384,5		SaE2
1202	5183	Marco Fischer	1,0	T418 - 4230		96,5 hv	
ZG II	5184	Völkershäuserstraße 31a	0,1	T418 - 4231		95,5 sg	
	5185	36404 Vacha	1,0	T418 - 5235		96,5 hv	
	5186	Tel. 01622630669	1,0	T418 - 5234		95,5 sg	
					384,0		SaE3
1203	5187	Dennis Brandt	0,1	F158 - 4217		96,5 hv	
ZG II	5188	Esteweg 2	1,0	F158 - 429		95,5 sg	
	5189	21261 Welle	1,0	F158 - 4211		97,0 v	BS
	5190	Tel. 01791195511	0,1	F158 - 4215		96,5 hv	
					385,5		DVM
1204	5191	Dominikus Schleich	1,0	B162 - 126		96,5 hv	65,00
ZG III	5192	Buchschornstr 28	0,1	B162 - 3217		95,5 sg	65,00
	5193	82383 Hohenpeißenberg	1,0	B162 - 5228		96,0 sg	65,00
	5194	Tel. 01746568159	0,1	B162 - 3215		96,0 sg	
					384,0		
1205	5195	Wolfgang Schreiter	1,0	W534 - 121		97,0 v	KLS
ZG II	5196	Hundemstr. 55a	1,0	W534 - 122		95,5 sg	
	5197	57399 Kirchhundem	1,0	W534 - 3215		96,0 sg	
	5198	Tel. 02723/4403	0,1	W534 - 3217		96,0 sg	
					384,5		MDE

Zg	Käfig	Aussteller	Ge	Täto	Punkte Präd	Preis	Verkauf
----	-------	------------	----	------	-------------	-------	---------

Deutsche Kleinwiddler (DKIW) schwarz-weiß

Pr.: Fehrenz, Walter (Obmann); Brauchle, Bernd; Decker, Jürgen; Hase, Manfred; Schaper, Manfred

1206	5199	Ulrike Kippenhan	0,1	C10 - 592		nb	
ZG I	5200	Ringstraße 44	1,0	C10 - 521	95,0	sg	
	5201	69245 Bammental	1,0	C10 - 523	95,5	sg	
	5202	Tel. 06223972307	0,1	C10 - 525	95,5	sg	
1207	5203	Enrico Hähne	1,0	S114 - 229	94,5	sg	70,00
ZG II	5204	Heinrich Heine Str.7	1,0	S114 - 2211	95,5	sg	70,00
	5205	01471 Radeburg	1,0	S114 - 3219	96,5	hv	
	5206	Tel. 01735961548	0,1	S114 - 3220	96,0	sg	70,00
					382,5		DM
	5207	Ulrike Kippenhan	1,0	C10 - 301	95,5	sg	

Deutsche Kleinwiddler (DKIW) blau-weiß

Pr.: Fehrenz, Walter (Obmann); Brauchle, Bernd; Decker, Jürgen; Hase, Manfred; Schaper, Manfred

1208	5208	Dwilling Jörg	1,0	T273 - 422	95,5	sg	60,00
ZG II	5209	An der Kirchwiese 5	1,0	T273 - 424	95,5	sg	60,00
	5210	04639 Gößnitz	1,0	T273 - 428	95,0	sg	
	5211	Tel. 03449330670	1,0	T273 - 427	95,5	sg	60,00
					381,5		SaE3

Deutsche Kleinwiddler (DKIW) weiß RA (=Rotaugen)

Pr.: Fehrenz, Walter (Obmann); Brauchle, Bernd; Decker, Jürgen; Hase, Manfred; Schaper, Manfred

1209	5212	ZGM Kunstmann Fischer	1,0	S388 - 3212	95,5	sg	
ZG III	5213	Anton-Günther Berg 6	1,0	S388 - 3213	96,0	sg	
	5214	09376 OelsnitzErzg.OTNeu	0,1	S388 - 4218	94,5	sg	
	5215	Tel. 0375/55440011	1,0	S388 - 227	96,5	hv	
					382,5		SaE2
1210	5216	Schüler Helmut	1,0	C166 - 328	96,0	sg	
ZG II	5217	Schönbergstraße 128	1,0	C166 - 3210	95,5	sg	
	5218	79285 Ebringen	1,0	C166 - 327	94,0	sg	
	5219	Tel. 076648146	1,0	C166 - 3212	96,0	sg	
					381,5		

Zg	Käfig	Aussteller	Ge	Täto	Punkte Präd	Preis	Verkauf
1211	5220	Andre' & Diana Schellenberg	0,1	S91 - 2234	96,5 hv		70,00
ZG II	5221	Rudolf-Breitscheid-Str. 10	0,1	S91 - 2245	96,0 sg		70,00
	5222	04575 Neukieritzsch	0,1	S91 - 2239	95,5 sg		70,00
	5223	Tel. 01785080671	0,1	S91 - 2242	95,5 sg		70,00
					383,5	DM	
	5224	ZGM Kunstmann Fischer	1,0	S388 - 228	95,5 sg		
	5225	ZGM Kunstmann Fischer	1,0	S388 - 5239	96,0 sg		
Deutsche Kleinwidder (DKIW) weiß BIA (=Blauaugen)							
Pr.: Fehrenz, Walter (Obmann); Brauchle, Bernd; Decker, Jürgen; Hase, Manfred; Schaper, Manfred							
1212	5226	Claudia u. Reiner Tietge	1,0	G152 - 5215	95,0 sg		
ZG II	5227	Nesenitz 14	1,0	G152 - 5217	94,5 sg		50,00
	5228	38486 Klötze	1,0	G152 - 5218	95,5 sg		50,00
	5229	Tel. 0171 7904874	0,1	G152 - 5220	96,5 hv		50,00
					381,5		
1213	5230	Ortwin Bremer	1,0	H335 - 321	95,0 sg		50,00
ZG II	5231	Am kleinen Graben 8	0,1	H335 - 322	95,5 sg		50,00
	5232	35444 Biebertal	0,1	H335 - 323	94,5 sg		50,00
	5233	Tel. 06409 9308	0,1	H335 - 324	96,5 hv		50,00
					381,5	SaE2	
1214	5234	Kerstin Brand	1,0	I31 - 121	94,5 sg		90,00
ZG III	5235	Am Bahndamm 20	0,1	I31 - 325	95,5 sg		85,00
	5236	26197 Großenkneten	0,1	I31 - 529	96,0 sg		85,00
	5237	Tel. 04487 998923	0,1	I31 - 327	96,5 hv		85,00
					382,5	DM	
Kleinchinchilla (KICH)							
Pr.: Fehrenz, Walter (Obmann); Brauchle, Bernd; Decker, Jürgen; Hase, Manfred; Schaper, Manfred							
1215	5238	Thomas Winkler	1,0	B102 - 3224	96,5 hv		
ZG III	5239	Piesenberg 2	1,0	B102 - 3230	96,5 hv		50,00
	5240	84529 Tittmoning	1,0	B102 - 4250	96,0 sg		50,00
	5241		0,1	B102 - 3239	97,0 v	KLS	50,00
					386,0	MDE	
1216	5242	Robert und Maria Hillebrand	1,0	I110 - 42207	97,0 v	E	
ZG II	5243	Umländerwiek links 121	1,0	I110 - 42205	96,0 sg		
	5244	26871 Papenburg	1,0	I110 - 32198	96,0 sg		
	5245	Tel. 04961/75803	0,1	I110 - 32200	96,0 sg		
					385,0	MDE	

Zg	Käfig	Aussteller	Ge	Täto	Punkte Präd	Preis	Verkauf
1217	5246	Horst Börstler	1,0	P38 - 5219		fehlt	
ZG II	5247	Maudacher Str 431	0,1	P38 - 5224		fehlt	
	5248	67065 Ludwigshafen	0,1	P38 - 5223		fehlt	
	5249		0,1	P38 - 5225		fehlt	
1218	5250	Stefan Möller	1,0	T375 - 121	96,0	sg	60,00
ZG III	5251	Seimbergstr. 22	0,1	T375 - 2214	95,5	sg	
	5252	98596 Brotterode/Trusetal	0,1	T375 - 4424	95,5	sg	60,00
	5253	Tel. 01717891828	0,1	T375 - 3218	96,5	hv	
					383,5		SaE2
1219	5254	Volker Ruble	1,0	P86 - 122	96,5	hv	
ZG II	5255	Harzhütterstraße 6	1,0	P86 - 124	96,5	hv	
	5256	66954 Pirmasens-Windsberg	1,0	P86 - 125	97,5	v	KLS
	5257	Tel. 017667298377	1,0	P86 - 121	96,5	hv	
					387,0		DVM
1220	5258	Peter Balak	1,0	T425 - 1210	96,0	sg	
ZG III	5259	Dr. Moritz-Mitzenheim Straße	1,0	T425 - 4230	96,0	sg	
	5260	98669 Veilsdorf	1,0	T425 - 2217	96,0	sg	
	5261	Tel. 01515 7229157	0,1	T425 - 2219	96,5	hv	
					384,5		ZDRKE
1221	5262	Kay Frille	1,0	T141 - 121	96,0	sg	
ZG III	5263	An der Grube 41	0,1	T141 - 127	96,0	sg	
	5264	04617 Lödla	1,0	T141 - 128	95,5	sg	
	5265	Tel. 03447 830099	0,1	T141 - 3223	96,0	sg	
					383,5		SaE1
1222	5266	Christopher Menge	1,0	W47 - 321	95,5	sg	45,00
ZG III	5267	Wethener Straße 16	1,0	W47 - 322	96,0	sg	45,00
	5268	34414 Warburg	0,1	W47 - 528	95,5	sg	45,00
	5269		0,1	W47 - 526		nb	45,00
1223	5270	Jörg/Diana Schinköthe	1,0	T748 - 128		fehlt	
ZG II	5271	Seegasse 31	1,0	T748 - 129		fehlt	
	5272	99706 Sondershausen	1,0	T748 - 1210		fehlt	
	5273	Tel. 01737323619	1,0	T748 - 1211		fehlt	

Zg	Käfig	Aussteller	Ge	Täto	Punkte Präd	Preis	Verkauf
1224	5274	Robert und Maria Hillebrand	1,0	I110 - 32198		fehlt	
ZG II	5275	Umländerwiek links 121	0,1	I110 - 32299		fehlt	
	5276	26871 Papenburg	0,1	I110 - 32200		fehlt	
	5277	Tel. 04961/75803	0,1	I110 - 32201		fehlt	
1225	5278	Horst Börstler	1,0	P38 - 4214	95,0	sg	
ZG III	5279	Maudacher Str 431	1,0	P38 - 329	96,5	hv	
	5280	67065 Ludwigshafen	0,1	P38 - 6228	95,0	sg	
	5281		0,1	P38 - 5224	96,5	hv	
					383,0		
1226	5282	Thomas Rickermann	1,0	I110 - 22102	96,0	sg	
ZG III	5283	Kirchstr. 18	1,0	I110 - 22103	97,5	v	BS
	5284	49757 Lahn	1,0	I110 - 42185	96,5	hv	
	5285	Tel. 05951/990825	0,1	I110 - 1279	97,5	v	BS
					387,5		DM
1227	5286	Sebastian und Lothar Herrmann	1,0	RN41 - 121	95,0	sg	60,00
ZG III	5287	Eckersweilerstr. 19	1,0	RN41 - 226	96,5	hv	60,00
	5288	55777 Berschweiler	1,0	RN41 - 228	95,5	sg	60,00
	5289	Tel. 01755971403	0,1	RN41 - 5235	96,5	hv	60,00
					383,5		LVP
1228	5290	Lutz Baumann	1,0	T123 - 2215	96,5	hv	
ZG III	5291	Effelderstraße 24	1,0	T123 - 3241	96,5	hv	
	5292	96528 Frankenblick	0,1	T123 - 4254	95,5	sg	
	5293	Tel. 01709356703	0,1	T123 - 4255	96,0	sg	
					384,5		ZDRKE
1229	5294	Maximilian Rothenbacher	0,1	Z507 - 3213	96,5	hv	45,00
ZG II	5295	Konrad-Straße 11	0,1	Z507 - 4220	96,0	sg	45,00
	5296	89150 Laichingen	0,1	Z507 - 4217	94,0	sg	
	5297	Tel. 07333923970	0,1	Z507 - 3212	96,0	sg	45,00
					382,5		
	5298	Ralf Schmidt	1,0	HJ140 - 321		fehlt	40,00
	5299	Ralf Schmidt	0,1	HJ140 - 323	96,0	sg	40,00
	5300	Ralf Schmidt	0,1	HJ140 - 322	96,0	sg	40,00

Zg	Käfig	Aussteller	Ge	Täto	Punkte	Präd	Preis	Verkauf
Deilenaar (DL)								
Pr.: Fehrenz, Walter (Obmann); Brauchle, Bernd; Decker, Jürgen; Hase, Manfred; Schaper, Manfred								
1230	5301	Dirk u.Nadine Eißler	1,0	S575 - 6236	95,5	sg		50,00
ZG III	5302	Frauensteiner Straße 19 d	1,0	S575 - 6244	95,5	sg		50,00
	5303	01744 Dippoldiswalde	0,1	S575 - 6238	95,0	sg		
	5304	Tel. 0172-8750010	0,1	S575 - 6239	96,0	sg		60,00
					382,0		SaE2	
1231	5305	Reiner Perl	1,0	B476 - 3237	96,5	hv		60,00
ZG III	5306	Schilfweg 10	1,0	B476 - 3243	96,0	sg		60,00
	5307	91564 Neuendettelsau	1,0	B476 - 3238	96,5	hv		60,00
	5308	Tel. 09874-4593	0,1	B476 - 225	95,0	sg		
					384,0		MDE	
1232	5309	Steffen Wehrle	1,0	B843 - 2220	97,0	v	E	
ZG III	5310	Tauererweg 3	0,1	B843 - 121	96,0	sg		
	5311	95447 Bayreuth	0,1	B843 - 4229	96,0	sg		
	5312	Tel. 0491601907305	1,0	B843 - 2214	95,5	sg		
					384,5			
1233	5313	Steffen Wehrle	0,1	B843 - 2217	97,0	v	KLS	
ZG III	5314	Tauererweg 3	1,0	B843 - 2215	95,5	sg		
	5315	95447 Bayreuth	1,0	B843 - 227	96,0	sg		
	5316	Tel. 0491601907305	1,0	B843 - 2210	95,5	sg		
					384,0		DM	
	5317	Falko Werner	1,0	F72 - 228	97,0	v	E	
Marburger Feh (MF)								
Pr.: Fehrenz, Walter (Obmann); Brauchle, Bernd; Decker, Jürgen; Hase, Manfred; Schaper, Manfred								
1234	5318	Kai Burkhardt	1,0	Z234 - 121	95,5	sg		60,00
ZG II	5319	Im Schöckinger 2	1,0	Z234 - 122		nb		60,00
	5320	71679 Asperg	1,0	Z234 - 526	94,5	sg		60,00
	5321	Tel. 01629004574	1,0	Z234 - 528	95,5	sg		60,00
1235	5322	Peter Böx	1,0	T169 - 228	96,5	hv		
ZG II	5323	Lohmühle 3	1,0	T169 - 229	97,0	v	KLS	
	5324	99880 Waltershausen	1,0	T169 - 2210		nb		
	5325	Tel. 03625951154	1,0	T169 - 2211	96,5	hv		

Zg	Käfig	Aussteller	Ge	Täto	Punkte Präd	Preis	Verkauf
1236	5326	Daniel Cieri	1,0	Z508 - 4229	96,5	hv	
ZG II	5327	Klausengasse 1	1,0	Z508 - 121	95,5	sg	
	5328	89567 Sontheim	1,0	Z508 - 123	95,5	sg	
	5329	Tel. 017684355116	1,0	Z508 - 4222	96,0	sg	
					383,5		LVP
1237	5330	Klaus Stumm	1,0	R8 - 225	94,5	sg	60,00
ZG III	5331	Katzemer Str. 20	1,0	R8 - 226	96,0	sg	60,00
	5332	41812 Erkelenz	1,0	R8 - 229	96,0	sg	
	5333	Tel. 02431944987	0,1	R8 - 2212	95,5	sg	
					382,0		
1238	5334	Uwe Schmidt	1,0	T53 - 6213	96,0	sg	70,00
ZG III	5335	Poststrasse 16	0,1	T53 - 6216	95,5	sg	
	5336	99707KyffhäuserlandOTGc0,	0,1	T53 - 6219	95,5	sg	70,00
	5337	Tel. 034671/79155	1,0	T53 - 5210	96,0	sg	70,00
					383,0		SaE2
1239	5338	Kurt Bock	1,0	U7 - 6268	96,0	sg	
ZG II	5339	Karkredder 2	1,0	U7 - 6269	95,0	sg	
	5340	24321 Gadendorf	0,1	U7 - 6271	96,0	sg	
	5341	Tel. 04381 7499	0,1	U7 - 6272	96,0	sg	
					383,0		PK 2
1240	5342	Thomas Happel	0,1	K4 - 3230	96,5	hv	
ZG II	5343	Lindenstrasse 1	0,1	K4 - 3231	96,5	hv	
	5344	35114Haina-Mohnhausen	0,1	K4 - 4259	96,0	sg	70,00
	5345	Tel. 01732136797	0,1	K4 - 4260	96,5	hv	
					385,5		DVM
1241	5346	Heike und Klaus Nörtemann	1,0	K63 - 3229	95,0	sg	50,00
ZG II	5347	Auf der Höhe 3	1,0	K63 - 3230	96,0	sg	50,00
	5348	34355 34355 Staufenberg	1,0	K63 - 4234	95,5	sg	
	5349	Tel. 01717962904	1,0	K63 - 4235	96,5	hv	50,00
					383,0		LVA
1242	5350	Malzanini Andreas	1,0	SR116 - 1216	96,5	hv	
ZG III	5351	Ilexweg 4	1,0	SR116 - 126	96,0	sg	
	5352	66693 Mettlach	1,0	SR116 - 2224	96,0	sg	
	5353	Tel. 068642005	0,1	SR116 - 3239	97,5	v	BS
					386,0		DM

Zg	Käfig	Aussteller	Ge	Täto	Punkte Präd	Preis	Verkauf
1243	5354	Jennifer Ihrke	0,1	G824 - 3216	94,5	sg	50,00
ZG III	5355	Kassuhn 5	1,0	G824 - 6218	95,5	sg	50,00
	5356	39619 Arendsee	1,0	G824 - 6219	95,0	sg	50,00
	5357	Tel. 039034311	0,1	G824 - 6222	96,5	hv	50,00
381,5							
1244	5358	Dieter Austgen	1,0	SR116 - 4243	96,0	sg	60,00
ZG II	5359	Friedhofstraße	1,0	SR116 - 4244	95,5	sg	
	5360	66663 Merzig	1,0	SR116 - 5250	95,0	sg	60,00
	5361	Tel. 017663135223	0,1	SR116 - 2233	96,5	hv	60,00
383,0							SaE1
1245	5362	Andreas und Hans-Jürgen Di	1,0	H303 - 4229	96,5	hv	80,00
ZG III	5363	Weidenhäuserstr.63	1,0	H303 - 5258	96,0	sg	
	5364	35075 Weidenhausen	0,1	H303 - 5261	96,5	hv	
	5365	Tel. 06468911168	1,0	H303 - 229	96,5	hv	
385,5							MDE
1246	5366	Peter Böx	1,0	T169 - 221	97,0	v	E
ZG III	5367	Lohmühle 3	1,0	T169 - 2214	96,0	sg	
	5368	99880 Waltershausen	1,0	T169 - 2219	96,5	hv	
	5369	Tel. 03625951154	0,1	T169 - 4231	96,0	sg	
385,5							MDE
1247	5370	Bernd Frille	1,0	T141 - 1210	95,5	sg	
ZG III	5371	An der Grube 41	0,1	T141 - 4234	94,5	sg	
	5372	04617 Lödla	0,1	T141 - 2216	95,5	sg	
	5373	Tel. 03447 830099	1,0	T141 - 3218	96,0	sg	
381,5							
1248	5374	Paul Hoth	1,0	P63 - 122	97,0	v	KLS
ZG III	5375	Pestalozzistr.7	1,0	P63 - 4214	96,0	sg	
	5376	67574 Osthofen	0,1	P63 - 4215	96,0	sg	
	5377	Tel. 015782679692	0,1	P63 - 328	96,5	hv	
385,5							MDE
1249	5378	Hark Lorenzen	1,0	U7 - 6294	95,5	sg	60,00
ZG III	5379	Aussiedlungshof 32	1,0	U7 - 62100	94,5	sg	60,00
	5380	25938 Süderende/Föhr	0,1	U7 - 62102	95,5	sg	60,00
	5381	Tel. 0179-2400445	0,1	U7 - 5284	96,0	sg	60,00
381,5							

Zg	Käfig	Aussteller	Ge	Täto	Punkte Präd	Preis	Verkauf
1250	5382	Jürgen Härtig	1,0	S459 - 5220	95,5 sg		50,00
ZG II	5383	Am Ludwigshof 13	0,1	S459 - 5221	94,5 sg		50,00
	5384	09247ChemnitzOTRöhrsd	1,0	S459 - 321	95,0 sg		50,00
	5385	Tel. 0172 9299944	1,0	S459 - 323	96,0 sg		50,00
					381,0		
1251	5386	Egon Lösch	1,0	C739 - 121	96,5 hv		70,00
ZG III	5387	Am Sonnenrain 10/1	1,0	C739 - 122	96,5 hv		
	5388	79415 Bad Bellingen	1,0	C739 - 1210	97,0 v	BS	
	5389	Tel. 07635 7129595	0,1	C739 - 124	95,0 sg		
					385,0	ZDRKE	
1252	5390	Vanessa Wirth	1,0	Z430 - 4210	96,5 hv		50,00
ZG III	5391	Burgstall 43	0,1	Z430 - 4220	96,0 sg		
	5392	74572 Blaufelden	1,0	Z430 - 4219	95,5 sg		
	5393	Tel. 015901758077	1,0	Z430 - 4215	94,0 sg		50,00
					382,0		
1253	5394	Werner Wirth	1,0	Z430 - 321	96,5 hv		50,00
ZG III	5395	Grabenweg 8	0,1	Z430 - 322	95,5 sg		50,00
	5396	74575 Schrozberg	0,1	Z430 - 324	95,5 sg		
	5397	Tel. 079358558	0,1	Z430 - 326	95,0 sg		50,00
					382,5		
1254	5398	Dietrich Hümpel	1,0	F539 - 2210	95,5 sg		
ZG II	5399	13 Kantstr.	1,0	F539 - 4226	95,5 sg		
	5400	31171NordstemmenGT	0,1	F539 - 4227	95,0 sg		
	5401	Tel. 050693925	0,1	F539 - 4228	95,0 sg		
					381,0		
1255	5402	Markus Fauser	1,0	Z333 - 3219	97,0 v	E	
ZG III	5403	Ziegelgrubenstr. 14/1	0,1	Z333 - 2212	96,0 sg		60,00
	5404	72810 Gomaringen	0,1	Z333 - 2214	96,5 hv		60,00
	5405	Tel. 01716517250	0,1	Z333 - 5226	96,0 sg		
					385,5	ZDRKE	

Blaue Holicer (BIH)

Pr.: Dörschel, Bernd (Obmann); Gossens, Carsten; Korn, Heiner; Schulze, Gerd; Zitzmann, Herbert

1256	5406	Julian Simon	0,1	H303 - 3213	96,5 hv		
ZG III	5407	Eisenbergstr. 8, 8	1,0	H303 - 4219	95,0 sg		
	5408	35080 Hartenrod	1,0	H303 - 5224	96,5 hv		
	5409	Tel. 015173063958	1,0	H303 - 4217	96,0 sg		
					384,0	LVA	

Zg	Käfig	Aussteller	Ge	Täto	Punkte Präd	Preis	Verkauf
1257	5410	Thomas Schröder	1,0	T628 - 226	96,0	sg	
ZG II	5411	Eisfelder Straße 18	1,0	T628 - 222	96,5	hv	45,00
	5412	98724NeuhausamRennweg	1,0	T628 - 6214	96,0	sg	45,00
	5413	Tel. 03679 700973	0,1	T628 - 6220	96,0	sg	95,00
					384,5		ZDRKE
1258	5414	Brümmer Niko	1,0	I184 - 1121	94,0	sg	
ZG I	5415	Finkenweg 5	1,0	I184 - 128	97,0	v	E
	5416	49774 Lähden	1,0	I184 - 129	97,5	v	BS
	5417	Tel. 05964/939042	1,0	I184 - 1215	96,5	hv	125,00
					385,0		MDE
1259	5418	Stefan Möller	1,0	T375 - 129	96,5	hv	60,00
ZG III	5419	Seimbergstr. 22	1,0	T375 - 3226	96,0	sg	
	5420	98596 Brotterode/Trusetal	0,1	T375 - 3229	96,0	sg	
	5421	Tel. 01717891828	1,0	T375 - 126	96,0	sg	60,00
					384,5		ZDRKE
1260	5422	Heiko Semmel	0,1	H474 - 3224	95,5	sg	80,00
ZG III	5423	Rathausstr. 53	1,0	H474 - 2218	96,5	hv	
	5424	63594 Hasselroth	1,0	H474 - 3223	96,5	hv	80,00
	5425	Tel. 06055934580	1,0	H474 - 128	97,0	v	KLS 80,00
					385,5		MDE
1261	5426	Dietmar Wemmer	1,0	K17 - 327	96,5	hv	70,00
ZG II	5427	Wiesenweg 4	0,1	TJ638 - 518	94,0	sg	70,00
	5428	36115 Ehrenberg	1,0	K17 - 328	96,0	sg	
	5429	Tel. 016092061255	1,0	K17 - 326	95,5	sg	
					382,0		
1262	5430	Edmund Bautz	1,0	SR1 - 5211	96,0	sg	100,00
ZG III	5431	Kastanienweg 5	1,0	SR1 - 427	96,0	sg	100,00
	5432	66287 Quierschied	1,0	SR1 - 428	95,0	sg	150,00
	5433	Tel. 0689762425	0,1	SR1 - 529	95,5	sg	
					382,5		
1263	5434	Olaf Niemann	1,0	G483 - 113	97,0	v	KLS
ZG I	5435	Birkenweg 1b	1,0	D292 - 122	96,0	sg	
	5436	14715 Märkisch Luch	0,1	D292 - 123	96,5	hv	
	5437	Tel. 01736767487	0,1	D292 - 124	96,5	hv	
					386,0		DM

Zg	Käfig	Aussteller	Ge	Täto	Punkte Präd	Preis	Verkauf
1264	5438	Hermann Volkert	1,0	W169 - 5221	96,5	hv	
ZG III	5439	Wettringerstrasse 86	0,1	W169 - 5223	96,5	hv	
	5440	48485 Neuenkirchen	0,1	W169 - 228	96,0	sg	
	5441	Tel. 015115573013	0,1	W169 - 224	96,5	hv	
					385,5		DVM
1265	5442	Thomas Schröder	1,0	T628 - 6214	96,5	hv	45,00
ZG III	5443	Eisfelder Straße 18	1,0	T628 - 6215		nb	
	5444	98724NeuhausamRenneweg	1,0	T628 - 6216		nb	
	5445	Tel. 03679 700973	0,1	T628 - 6219	95,0	sg	95,00
1266	5446	Matthias Michalak	0,1	K52 - 224	96,0	sg	60,00
ZG II	5447	Bauciusstr.2	0,1	K52 - 226	95,0	sg	60,00
	5448	37586 Dassel	0,1	K52 - 5232	95,5	sg	
	5449	Tel. 01712942461	0,1	K52 - 5235	96,0	sg	60,00
					382,5		SaE1
1267	5450	Wolfgang Krause	0,1	R267 - 5221	95,0	sg	
ZG III	5451	Benrader Straße 142	0,1	R267 - 224	95,0	sg	
	5452	47918 Tönisvorst	1,0	R267 - 5218	95,5	sg	
	5453	Tel. 02151/795423	0,1	R267 - 5219	96,0	sg	60,00
					381,5		
1268	5454	Ronny Junge	0,1	G803 - 5223		fehlt	
ZG III	5455	Am Küsterberg 3	0,1	G803 - 3221	96,5	hv	50,00
	5456	38899 Hasselfelde	1,0	G803 - 3217	93,5	g	50,00
	5457		0,1	G803 - 5229	94,5	sg	60,00
1269	5458	Wolfgang Koch	1,0	H27 - 225	95,0	sg	60,00
ZG II	5459	Karlsbaderstraße 3	1,0	H27 - 226	96,5	hv	60,00
	5460	65510 Idstein	1,0	H27 - 4220	93,5	g	60,00
	5461	Tel. 061264932	1,0	H27 - 4222	96,5	hv	
					381,5		
1270	5462	Thomas Rentschler	1,0	C45 - 3210	96,0	sg	
ZG II	5463	Lange Straße 56	0,1	C45 - 126	96,0	sg	
	5464	75236 Kämpfelbach	0,1	C45 - 124	96,5	hv	BS
	5465	Tel. 07231 89038	1,0	C45 - 3211	95,0	sg	
					383,5		PK 2

Zg	Käfig	Aussteller	Ge	Täto	Punkte	Präd	Preis	Verkauf
Sachsendgold (SaG)								
Pr.: Dörschel, Bernd (Obmann); Gossens, Carsten; Korn, Heiner; Schulze, Gerd; Zitzmann, Herbert								
1271	5466	Uwe Bierstedt	1,0	R433 - 324	95,5	sg		60,00
ZG III	5467	Poststrasse 90	1,0	R433 - 326	95,5	sg		60,00
	5468	42549 Velbert	1,0	R433 - 328	95,5	sg		60,00
	5469	Tel. 01779270807	1,0	R433 - 4217	95,5	sg		60,00
382,0								
1272	5470	Stefan Meyburg	1,0	I58 - 42300	97,0	v	E	90,00
ZG II	5471	Haschenbroker Weg 4	1,0	I58 - 42302	96,5	hv		
	5472	26197 Haschenbrok	1,0	I58 - 42303	96,0	sg		
	5473	Tel. 016094646173	1,0	I58 - 42304	96,5	hv		
386,0								
DVM								
1273	5474	Jörg Teumer	1,0	S9 - 5251	95,5	sg		60,00
ZG III	5475	Am Waldsaum 34	1,0	S9 - 6265	96,5	hv		
	5476	08280 Aue	1,0	S9 - 6262	96,0	sg		60,00
	5477	Tel. 01627102755	0,1	S9 - 6267	96,0	sg		
384,0								
LVP								
1274	5478	Georg und Gabi Reimann	1,0	M11 - 422	95,0	sg		40,00
ZG II	5479	Friedrichstrasse 4	0,1	M11 - 527	95,0	sg		40,00
	5480	17419 Seebad Ahlbeck	1,0	M11 - 526	93,0	g		40,00
	5481	Tel. 0162/7378990	1,0	M11 - 421	95,5	sg		40,00
378,5								
1275	5482	Kai Becker	1,0	K97 - 327	96,5	hv		60,00
ZG III	5483	Bahnhofstr. 15	1,0	K97 - 221	96,0	sg		60,00
	5484	36217 Ronshausen	0,1	K97 - 4217	93,5	g		60,00
	5485	Tel. 015121220006	1,0	K97 - 4214	96,0	sg		60,00
382,0								
1276	5486	Martin Bruder	1,0	C41 - 321	94,0	sg		
ZG III	5487	Mattenstr 13	1,0	C41 - 322	96,5	hv		
	5488	77767 Appenweier	0,1	C41 - 328	95,0	sg		
	5489	Tel. 017671736613	0,1	C41 - 3220	96,0	sg		
381,5								
1277	5490	Erhard Sauer	1,0	H34 - 3211	95,5	sg		50,00
ZG II	5491	Seentalstr. 6A	1,0	H34 - 3210	96,5	hv		50,00
	5492	35305 Grünberg	0,1	H34 - 4215	96,5	hv		50,00
	5493	Tel. 064006373	0,1	H34 - 4216	96,0	sg		
384,5								
ZDRKE								

Zg	Käfig	Aussteller	Ge	Täto	Punkte Präd	Preis	Verkauf
1278	5494	Roswitha Burda	0,1	I58 - 32206	96,0	sg	
ZG III	5495	Trotzenburg 26	1,0	I58 - 32210	95,5	sg	50,00
	5496	32699 Extertal	1,0	I58 - 32212	96,5	hv	50,00
	5497	Tel. 052621005	0,1	I58 - 52330	95,0	sg	
					383,0		SaE2
1279	5498	Christopher Weicker	0,1	H55 - 1216	95,0	sg	
ZG III	5499	Hilgenstr. 7a	0,1	H55 - 3251	95,5	sg	
	5500	36304 Alsfeld	1,0	H55 - 127	97,5	v	BS
	5501	Tel. 01604447999	1,0	H55 - 3233	96,0	sg	
					384,0		LVA
1280	5502	Zug Michael	0,1	Z94 - 3221	96,5	hv	
ZG III	5503	Richard-Biener-Strasse 19	0,1	Z94 - 3217	96,0	sg	
	5504	72393 Burladingen	1,0	Z94 - 3219	96,5	hv	
	5505	Tel. 01608583833	1,0	Z94 - 3236	96,5	hv	
					385,5		MDE
1281	5506	Wolfgang Ruland	1,0	R209 - 3218	97,0	v	E
ZG II	5507	Bergstraße 49	1,0	R209 - 223	96,0	sg	50,00
	5508	52372 Kreuzau -Winden	0,1	R209 - 225	95,5	sg	
	5509	Tel. 02422-901305	0,1	R209 - 3217	96,0	sg	50,00
					384,5		MDE
1282	5510	Kay & Sven Neubert	1,0	S419 - 021	96,5	hv	65,00
ZG III	5511	Am Stein 2	0,1	S419 - 1237	97,0	v	KLS
	5512	08340 Schwarzenberg	1,0	S419 - 1245	95,0	sg	75,00
	5513	Tel. 015253020571	1,0	S419 - 1235	96,5	hv	65,00
					385,0		MDE
1283	5514	Stefan Meyburg	1,0	I58 - 2276	97,0	v	E
ZG III	5515	Haschenbroker Weg 4	1,0	I58 - 62337	96,0	sg	
	5516	26197 Haschenbrok	1,0	I58 - 2290	97,0	v	E
	5517	Tel. 016094646173	0,1	I58 - 42310	97,0	v	BS
					387,0		DM
1284	5518	Jörg Teumer	1,0	S9 - 3214	96,5	hv	60,00
ZG II	5519	Am Waldsaum 34	1,0	S9 - 3217	97,0	v	KLS
	5520	08280 Aue	1,0	S9 - 4228	95,5	sg	80,00
	5521	Tel. 01627102755	1,0	S9 - 4229	96,5	hv	
					385,5		PK

Zg	Käfig	Aussteller	Ge	Täto	Punkte Präd	Preis	Verkauf
1285	5522	Jürgen Biedenkopf	1,0	H107 - 425	94,0	sg	60,00
ZG III	5523	Heidstrasse 23	0,1	H107 - 422	96,5	hv	60,00
	5524	35321 Laub Münster	1,0	H107 - 423	95,5	sg	60,00
	5525	Tel. 0160 / 93059501	1,0	H107 - 424	96,0	sg	60,00
382,0							
1286	5526	Welle Ulrich	0,1	C855 - 3218	96,0	sg	50,00
ZG III	5527	Hauptstraße 192	1,0	C855 - 227	95,0	sg	50,00
	5528	77736ZellamHarmersbach	0,1	C855 - 123	95,5	sg	
	5529	Tel. 07835 7647	0,1	C855 - 125	96,5	hv	
383,0							
1287	5530	Renè Arend	1,0	K20 - 322	95,5	sg	40,00
ZG II	5531	Bruchweg 9	1,0	K20 - 323	95,0	sg	40,00
	5532	34388Trendelburg-Stammer	0,1	K20 - 5211	95,0	sg	40,00
	5533	Tel. 056751690	0,1	K20 - 5212	94,0	sg	40,00
379,5							
1288	5534	Thomas Lorenz Thran	1,0	C540 - 328	96,0	sg	
ZG III	5535	Goethestr., 16	0,1	C540 - 3215	95,0	sg	
	5536	76474 Au am Rhein	0,1	C540 - 3210	96,0	sg	
	5537	Tel. 016090603438	0,1	C540 - 3217	95,5	sg	
382,5							
1289	5538	Biesinger Sonja	0,1	Z108 - 329	96,0	sg	55,00
ZG III	5539	Hirschgasse 7	0,1	Z108 - 127	96,0	sg	55,00
	5540	72116 Mössingen	1,0	Z108 - 328	95,5	sg	55,00
	5541	Tel. 017678426062	0,1	Z108 - 125	96,0	sg	55,00
383,5							SaE2
1290	5542	Hubert Wegmann	1,0	P10 - 324	96,0	sg	
ZG III	5543	Hauptstraße 25	1,0	P10 - 4215	95,0	sg	
	5544	76892 Bundenthal	1,0	P10 - 5219	95,0	sg	
	5545	Tel. 01522-9583980	0,1	P10 - 327	96,5	hv	
382,5							
1291	5546	Erik Wingold	1,0	T626 - 023	96,5	hv	60,00
ZG III	5547	Frankfurter Str. 40	0,1	T626 - 229	96,0	sg	
	5548	36414UntereibzbachOTSü0	0,1	T626 - 026	95,0	sg	60,00
	5549	Tel. 015772907646	0,1	T626 - 5226	96,5	hv	
384,0							ZDRKE

Zg	Käfig	Aussteller	Ge	Täto	Punkte	Präd	Preis	Verkauf
Rhönkaninchen (Rh)								
Pr.: Dörschel, Bernd (Obmann); Gossens, Carsten; Korn, Heiner; Schulze, Gerd; Zitzmann, Herbert								
1292	5550	Daniela Scholz	0,1	S516 - 5241	97,0	v	E	
ZG II	5551	Pestalozzistraße 95	0,1	S516 - 5243	96,5	hv		
	5552	02826 Görlitz	1,0	S516 - 5238	97,0	v	BS	
	5553	Tel. 03581/ 421434	0,1	S516 - 5244	96,0	sg		
					386,5		DM	
1293	5554	Marco Zinke	1,0	H432 - 4241	96,5	hv		70,00
ZG III	5555	Wanderweg 3a	0,1	H432 - 128	95,5	sg		100,00
	5556	63589 Linsengericht	1,0	H432 - 121	96,5	hv		
	5557	Tel. 01715442525	1,0	H432 - 5246	96,5	hv		70,00
					385,0		MDE	
1294	5558	Rico Lorengel	1,0	D20 - 2245	95,5	sg		
ZG II	5559	Mattheshöher Weg 3	0,1	D20 - 2251	95,0	sg		
	5560	17291 Falkenwalde	0,1	D20 - 42101	96,0	sg		
	5561	Tel. 016097770056	1,0	D20 - 4296	96,0	sg		
					382,5		SaE2	
1295	5562	Jasmin + Helmut Kuhnt	1,0	B2 - 129	96,0	sg		80,00
ZG III	5563	Freienfelsstr. 25	0,1	B2 - 5249	95,0	sg		80,00
	5564	81249 München	0,1	B2 - 3232	94,0	sg		80,00
	5565	Tel. 01709339480	1,0	B2 - 3240	95,5	sg		80,00
					380,5			
1296	5566	Marcus Wadewitz	1,0	I104 - 227		nb		50,00
ZG III	5567	Pestruper Weg 17	1,0	I104 - 3211	95,5	sg		50,00
	5568	28197 Bremen	1,0	I104 - 225	96,5	hv		50,00
	5569	Tel. 0176-93120916	0,1	I104 - 4114	96,0	sg		45,00
1297	5570	Jürgen Schlereth	0,1	I43 - 5262			fehlt	
ZG II	5571	Zum Mühlengrund 3	0,1	I43 - 5263			fehlt	
	5572	26871 Papenburg/Herbrum	0,1	I43 - 5264			fehlt	
	5573	Tel. 04962-909630	0,1	I43 - 5265			fehlt	
1298	5574	Marco Zinke	1,0	H432 - 4239	96,5	hv		80,00
ZG III	5575	Wanderweg 3a	1,0	H432 - 2220	95,5	sg		70,00
	5576	63589 Linsengericht	1,0	H432 - 122	97,0	v	E	80,00
	5577	Tel. 01715442525	0,1	H432 - 3232	96,5	hv		70,00
					385,5		PK	

Zg	Käfig	Aussteller	Ge	Täto	Punkte Präd	Preis	Verkauf
1299	5578	Klaus-Dieter Gerunde	0,1	W131 - 5234	96,0 sg		
ZG II	5579	Holunderbusch 21	0,1	W131 - 5235	96,0 sg		70,00
	5580	48369 Saerbeck	0,1	W131 - 6237	96,5 hv		
	5581	Tel. 015730670063	0,1	W131 - 6239	96,0 sg		70,00
					384,5	MDE	
1300	5582	Rico Lorengel	0,1	D20 - 2221	95,0 sg		
ZG III	5583	Mattheshöher Weg 3	0,1	D20 - 3257	nb		
	5584	17291 Falkenwalde	0,1	D20 - 3294	95,5 sg		
	5585	Tel. 016097770056	1,0	D20 - 3265	96,0 sg		
1301	5586	Jasmin + Helmut Kuhnt	0,1	B2 - 5245	96,0 sg		80,00
ZG III	5587	Freienfelsstr. 25	1,0	B2 - 3239	96,0 sg		80,00
	5588	81249 München	1,0	B2 - 3230	95,0 sg		80,00
	5589	Tel. 01709339480	1,0	B2 - 3231	96,0 sg		
					383,0	SaE1	
1302	5590	Frank Eschenbacher	1,0	B537 - 127	96,5 hv		70,00
ZG III	5591	Meisenweg 8	1,0	B537 - 4246	96,0 sg		
	5592	91625 Schnelldorf	1,0	B537 - 122	93,5 g		
	5593	Tel. +491635839856	0,1	B537 - 6257	97,0 v	BS	
					383,0	LVP	
1303	5594	Marco Zinke	0,1	H432 - 5249	96,5 hv		
ZG III	5595	Wanderweg 3a	1,0	H432 - 4238	96,5 hv		200,00
	5596	63589 Linsengericht	1,0	H432 - 126	96,5 hv		100,00
	5597	Tel. 01715442525	1,0	H432 - 2211	96,5 hv		200,00
					386,0	DVM	
1304	5598	Volker Stüwe	0,1	W221 - 4212	96,0 sg		45,00
ZG II	5599	Lütter Str.138	0,1	W221 - 4218	95,5 sg		40,00
	5600	32657 Lemgo	1,0	W221 - 4214	96,5 hv		
	5601	Tel. 015168188833	1,0	W221 - 4215	96,0 sg		45,00
					384,0	ZDRKE	
1305	5602	Norbert Mertens	1,0	R384 - 124	96,0 sg		60,00
ZG III	5603	Quellstr.62	0,1	R384 - 329	94,0 sg		60,00
	5604	52538 Gangelt-Langbroich	1,0	R384 - 121	96,0 sg		60,00
	5605	Tel. 02454-6934	0,1	R384 - 3210	96,5 hv		
					382,5		
	5606	Marco Zinke	1,0	H432 - 123	97,0 v	KLS	60,00
	5607	Marcus Wadewitz	1,0	I104 - 226	97,0 v	E	50,00
	5608	Marco Zinke	1,0	H432 - 4132	95,5 sg		80,00

Zg	Käfig	Aussteller	Ge	Täto	Punkte Präd	Preis	Verkauf
	5609	Rico Lorengel	1,0	U40 - 3139	96,5	hv	
	5610	Marco Zinke	1,0	H432 - 2221	96,5	hv	60,00
	5611	Marcus Wadewitz	0,1	I104 - 4115	96,5	hv	50,00
	5612	Marco Zinke	1,0	H432 - 4242	96,0	sg	60,00
Perlfeh (Pf)							
Pr.: Dörschel, Bernd (Obmann); Adams, Ralf; Braunecker, Jürgen; Engels, Edwin; Sponheuer, Peter							
1306	5613	Karlheinz Kron	1,0	B303 - 221	95,5	sg	45,00
ZG II	5614	Münchner Straße, 22	1,0	B303 - 223	96,0	sg	45,00
	5615	87700 Memmingen	1,0	B303 - 224	95,5	sg	45,00
	5616	Tel. 08331494691	1,0	B303 - 225	96,5	hv	45,00
					383,5		SaE3
1307	5617	Helmut Sudmann	1,0	F327 - 121	96,0	sg	100,00
ZG III	5618	Brünhausen 18	1,0	F327 - 123	96,0	sg	100,00
	5619	27232 Sulingen	0,1	F327 - 4241	96,5	hv	80,00
	5620	Tel. 042712138	0,1	F327 - 3232	97,0	v	100,00
					385,5		MDE
1308	5621	Norman Brandes	1,0	K63 - 121	95,0	sg	50,00
ZG II	5622	Kasselerstraße 82	1,0	K63 - 122	96,5	hv	65,00
	5623	34355 Staufenberg	1,0	K63 - 123	96,5	hv	50,00
	5624		1,0	K63 - 125	96,0	sg	50,00
					384,0		SaE1
1309	5625	Jörg und Christiane Meyer	1,0	F404 - 4242	96,0	sg	55,00
ZG II	5626	Hessenweg 8a	1,0	F404 - 4243	95,5	sg	
	5627	31303 Burgdorf	1,0	F404 - 4244	96,5	hv	55,00
	5628	Tel. 01635464217	0,1	F404 - 4245	96,5	hv	55,00
					384,5		PK 2
1310	5629	matthias kurre	0,1	i4 - 4220	96,0	sg	
ZG III	5630	zur heide 12	0,1	i4 - 5229	95,5	sg	
	5631	49456 hausstette	1,0	i4 - 4224	97,0	v	KLS 60,00
	5632	Tel. 01627580440	1,0	i4 - 4225	97,0	v	BS
					385,5		MDE
1311	5633	Josef Loiperdinger	1,0	S8 - 3210	95,5	sg	65,00
ZG III	5634	Steinbach 11	1,0	S8 - 322	95,5	sg	65,00
	5635	5151 Nussdorf	0,1	S8 - 3212	95,5	sg	65,00
	5636	Tel. 00436643022604	1,0	S8 - 3211	95,5	sg	65,00
					382,0		

Zg	Käfig	Aussteller	Ge	Täto	Punkte Präd	Preis	Verkauf
1312	5637	Jürgen Krämer	0,1	H305 - 328	96,0 sg		40,00
ZG II	5638	Zwischen den Dörfern	1,0	H305 - 322	96,5 hv		40,00
	5639	35232 Dautphetal	1,0	H305 - 323	96,5 hv		50,00
	5640	Tel. 06468911620	0,1	H305 - 326	96,5 hv		50,00
					385,5	DVM	
1313	5641	Carsten Steffes	0,1	T533 - 2211	95,0 sg		70,00
ZG II	5642	Am Kirchberg 46a	0,1	T533 - 228	96,0 sg		80,00
	5643	07613 Silbitz	0,1	T533 - 2214	96,5 hv		70,00
	5644	Tel. 015122927839	0,1	T533 - 2215	96,5 hv		80,00
					384,0	SaE2	
1314	5645	Danny Buddenhagen	0,1	M57 - 122	95,0 sg		250,00
ZG II	5646	Straße des Friedens 8	0,1	M57 - 123	94,5 sg		65,00
	5647	18236 Kröpelin	1,0	M57 - 324	96,5 hv		65,00
	5648	Tel. 015224336846	1,0	M57 - 326	96,0 sg		65,00
					382,0		
1315	5649	Helmut Sudmann	1,0	F327 - 129	95,0 sg		100,00
ZG III	5650	Brünhausen 18	1,0	F327 - 1212	95,0 sg		250,00
	5651	27232 Sulingen	1,0	F327 - 2227	96,0 sg		100,00
	5652	Tel. 042712138	0,1	F327 - 3233	96,0 sg		100,00
					382,0		
1316	5653	Matthias Michalak	1,0	F320 - 3219	96,0 sg		
ZG II	5654	Bauciusstr.2	1,0	F320 - 3223	95,5 sg		
	5655	37586 Dassel	1,0	F320 - 3224	96,5 hv		60,00
	5656	Tel. 01712942461	1,0	F320 - 3221	96,5 hv		
					384,5	ZDRKE	
1317	5657	Udo Klug	1,0	B975 - 1213	95,5 sg		70,00
ZG III	5658	Dorfstr. 48 a	0,1	B975 - 1214	95,5 sg		
	5659	95138 Bad Steben	1,0	B975 - 2229	96,5 hv		60,00
	5660	Tel. 09288 550485	1,0	B975 - 1217	96,0 sg		55,00
					383,5		
1318	5661	Yvonne und Markus Schepp	1,0	H107 - 221	97,0 v	KLS	50,00
ZG III	5662	Petersweg 10	0,1	H107 - 4215	96,5 hv		60,00
	5663	35305 Grünberg	0,1	H107 - 227	96,0 sg		50,00
	5664	Tel. 015124504919	0,1	H107 - 4216	96,5 hv		50,00
					386,0	DM	

Zg	Käfig	Aussteller	Ge	Täto	Punkte	Präd	Preis	Verkauf
1319	5665	Marvin Gummels	1,0	I52 - 121	95,0	sg		50,00
ZG I	5666	Ostallee 7	1,0	I52 - 3214	96,0	sg		50,00
	5667	26524 Hage	0,1	I52 - 3215	96,0	sg		60,00
	5668	Tel. 01726303247	1,0	I52 - 4229	96,0	sg		60,00
383,0								
1320	5669	Martin Kürten	0,1	I83 - 1212	95,0	sg		
ZG III	5670	Kattenvenner Str. 45	0,1	I83 - 3245	95,5	sg		
	5671	49219 Glandorf	1,0	I83 - 126	96,5	hv		
	5672		1,0	I83 - 127	96,5	hv		70,00
383,5								
	5673	Norman Brandes	0,1	K63 - 3216	96,0	sg		40,00
	5674	Norman Brandes	0,1	K63 - 3217	95,0	sg		40,00
	5675	Norman Brandes	0,1	K63 - 129	96,5	hv		40,00
Kleinsilber (KIS) schwarz								
Pr.: Dörschel, Bernd (Obmann); Adams, Ralf; Braunecker, Jürgen; Engels, Edwin; Spönheuer, Peter								
1321	5676	Christian und Bastian Genscl	1,0	W391 - 211	96,0	sg		65,00
ZG III	5677	Sudhoferweg 74	0,1	W391 - 525	95,5	sg		65,00
	5678	59269 Beckum	1,0	W391 - 629	96,0	sg		65,00
	5679	Tel. 01747391616	0,1	W391 - 6210	96,0	sg		65,00
383,5								
1322	5680	Michael Rühl	1,0	P63 - 225	97,0	v	E	
ZG II	5681	Bahnhofstrasse 51	0,1	P63 - 228	96,5	hv		
	5682	67582 Mettenheim	1,0	P63 - 2215	97,0	v	KLS	
	5683	Tel. 01758867288	0,1	P63 - 227	97,0	v	BS	
387,5								
1323	5684	ZGM Herbel/Riedel	1,0	H15 - 4270	96,5	hv		60,00
ZG II	5685	Falltorstrasse 7	1,0	H15 - 4272	95,5	sg		60,00
	5686	35619 Braunfels	1,0	H15 - 4276	97,0	v	E	
	5687	Tel. 06442/23342	1,0	H15 - 4275	96,5	hv		60,00
385,5								
1324	5688	Uwe Barke	0,1	F26 - 127	96,5	hv		
ZG III	5689	Rosenwinkel 100	0,1	F26 - 4245	96,0	sg		
	5690	37081 Göttingen	1,0	F26 - 5246	96,5	hv		
	5691	Tel. 01736418663	1,0	F26 - 121	96,0	sg		
385,0								
							LVP	

Zg	Käfig	Aussteller	Ge	Täto	Punkte Präd	Preis	Verkauf
1325	5692	Wolfgang Jeuthe	1,0	T180 - 1220	96,5	hv	
ZG III	5693	zur Waldbühne11	0,1	T180 - 1222	95,5	sg	
	5694	99610 Spröttau	1,0	T180 - 1212	96,5	hv	50,00
	5695	Tel. 03637152213	0,1	T180 - 5292	96,0	sg	
					384,5		SaE2
1326	5696	Jürhs Gerhard	1,0	U31 - 227	96,0	sg	60,00
ZG III	5697	An der bäderstraße 71	0,1	U31 - 3214	96,5	hv	60,00
	5698	23701 Süsel	0,1	U31 - 6217	95,5	sg	60,00
	5699	Tel. 01525846272	0,1	U31 - 6224	96,5	hv	60,00
					384,5		SaE2
1327	5700	Michael Rühl	1,0	P63 - 32103		nb	
ZG III	5701	Bahnhofstrasse 51	1,0	P63 - 32105	96,5	hv	
	5702	67582 Mettenheim	0,1	P63 - 32108	96,0	sg	
	5703	Tel. 01758867288	1,0	P63 - 3278	96,5	hv	
1328	5704	Tanja/SteffenWeber/Reinhei	1,0	H173 - 121	96,0	sg	
ZG II	5705	Wiesenstraße 8	0,1	H173 - 122	95,5	sg	
	5706	64853 Otzberg	0,1	H173 - 229	96,0	sg	
	5707	Tel. 06162/961945	1,0	H173 - 227	96,0	sg	45,00
					383,5		
1329	5708	Carlo Eidmann	1,0	G199 - 621	96,5	hv	80,00
ZG II	5709	Wetterscheidter Str. 24	0,1	G199 - 622	95,0	sg	80,00
	5710	06618 Punkewitz	0,1	G199 - 623	96,5	hv	80,00
	5711	Tel. 01789217169	0,1	G199 - 624	96,5	hv	180,00
					384,5		PK 2
1330	5712	Thomas Milter	0,1	F158 - 5221	95,5	sg	50,00
ZG III	5713	Geesthöhe 5	0,1	F158 - 3213	95,0	sg	50,00
	5714	21640 Bliedersdorf	0,1	F158 - 5220	96,5	hv	50,00
	5715	Tel. 015901118668	1,0	F158 - 222	96,0	sg	50,00
					383,0		
1331	5716	Michael Rühl	1,0	P63 - 2249	96,5	hv	
ZG II	5717	Bahnhofstrasse 51	1,0	P63 - 2250	97,0	v	KLS
	5718	67582 Mettenheim	1,0	P63 - 2251	97,0	v	KLS
	5719	Tel. 01758867288	0,1	P63 - 2253	96,5	hv	
					387,0		PK

Zg	Käfig	Aussteller	Ge	Täto	Punkte Präd	Preis	Verkauf
1332	5720	ZGM Herbel/Riedel	1,0	H15 - 4254	97,5 v	BS	60,00
ZG II	5721	Falltorstrasse 7	1,0	K50 - 4121	96,5 hv		
	5722	35619 Braunfels	1,0	H15 - 4257	96,5 hv		60,00
	5723	Tel. 06442/23342	1,0	H15 - 4258	96,5 hv		60,00
					387,0	DVM	
1333	5724	Wolfgang Jeuthe	1,0	T180 - 3248	96,5 hv		50,00
ZG II	5725	zur Waldbühne11	1,0	T180 - 3250	96,0 sg		
	5726	99610 Spröttau	1,0	T180 - 4260	96,0 sg		50,00
	5727	Tel. 03637152213	1,0	T180 - 4261	96,0 sg		50,00
					384,5	LVA	
1334	5728	Dirk Ebert	1,0	K50 - 225	96,0 sg		
ZG I	5729	Weddel 32	1,0	K50 - 226	96,5 hv		
	5730	34233 Fuldataal	0,1	K50 - 2211	96,5 hv		
	5731	Tel. 05619373093	1,0	K50 - 311	96,5 hv		
					385,5	MDE	
1335	5732	Michael Rühl	1,0	P63 - 2228	96,5 hv		
ZG III	5733	Bahnhofstrasse 51	0,1	P63 - 3283	95,5 sg		
	5734	67582 Mettenheim	0,1	P63 - 32127	96,5 hv		
	5735	Tel. 01758867288	0,1	P63 - 3267	97,0 v	E	
					385,5	ZDRKE	
1336	5736	Uwe Barke	1,0	F26 - 4237	96,0 sg		
ZG II	5737	Rosenwinkel 100	1,0	F26 - 4243	96,0 sg		
	5738	37081 Göttingen	1,0	F26 - 4244	96,5 hv		
	5739	Tel. 01736418663	1,0	F26 - 4235	96,0 sg		
					384,5	SaE1	
1337	5740	Michael Rühl	0,1	P63 - 2219	96,0 sg		
ZG II	5741	Bahnhofstrasse 51	0,1	P63 - 2224	96,0 sg		
	5742	67582 Mettenheim	0,1	P63 - 3239	96,5 hv		
	5743	Tel. 01758867288	0,1	P63 - 3242	96,5 hv		
					385,0	ZDRKE	
1338	5744	Michael Rühl	1,0	P63 - 3285	96,0 sg		
ZG III	5745	Bahnhofstrasse 51	0,1	P63 - 2246	nb		
	5746	67582 Mettenheim	0,1	P63 - 42150	96,5 hv		
	5747	Tel. 01758867288	0,1	P63 - 3296	96,5 hv		

Zg	Käfig	Aussteller	Ge	Täto	Punkte Präd	Preis	Verkauf
1339	5748	Patrick Hennecke	1,0	W516 - 221	96,0	sg	50,00
ZG II	5749	Zum Hasenknicke 4	1,0	W516 - 222	94,5	sg	50,00
	5750	59889 Eslohe	0,1	W516 - 223	95,0	sg	50,00
	5751	Tel. 02973-818514	0,1	W516 - 224	95,5	sg	50,00
381,0							
1340	5752	ZGM Herbel/Riedel	1,0	H15 - 228	96,5	hv	60,00
ZG III	5753	Falltorstrasse 7	1,0	H15 - 3231	96,5	hv	60,00
	5754	35619 Braunfels	1,0	H15 - 4256	96,5	hv	60,00
	5755	Tel. 06442/23342	0,1	H15 - 226	96,0	sg	
385,5							MDE
1341	5756	Marco Frille	0,1	T141 - 4217	95,5	sg	
ZG III	5757	An der Grube 41	0,1	T141 - 4222	95,5	sg	
	5758	04617 Lödla	1,0	T141 - 2210	96,0	sg	
	5759	Tel. 03447 830099	0,1	T141 - 2213	96,5	hv	
383,5							
1342	5760	Wolfgang Jeuthe	1,0	T180 - 4269	96,0	sg	50,00
ZG III	5761	zur Waldbühne11	1,0	T180 - 5275	95,5	sg	50,00
	5762	99610 Spröttau	1,0	T180 - 5276	96,0	sg	50,00
	5763	Tel. 03637152213	0,1	T180 - 5277	96,5	hv	50,00
384,0							
1343	5764	Norbert Kusch	1,0	B1126 - 4235	95,5	sg	80,00
ZG III	5765	Max-Kaiser-Str. 15	0,1	B1126 - 3226	95,0	sg	80,00
	5766	97424 Schweinfurt	0,1	B1126 - 5248	96,5	hv	80,00
	5767	Tel. 015251741658	0,1	B1126 - 5249	96,0	sg	80,00
383,0							
1344	5768	Dieter Lind	1,0	H222 - 4225	96,0	sg	50,00
ZG III	5769	Zellerstraße 14	1,0	H222 - 4226		nb	50,00
	5770	35410 Hungen-Villingen	1,0	H222 - 4223	95,5	sg	50,00
	5771	Tel. 01753646792	1,0	H222 - 221	96,5	hv	50,00
1345	5772	Rainer Schmitt	1,0	K64 - 4026	95,5	sg	
ZG I	5773	Am Langen Acker 5	1,0	K64 - 224	95,0	sg	
	5774	36043 Fulda	1,0	K64 - 221	95,5	sg	
	5775	Tel. 066143106	1,0	K64 - 222	96,0	sg	
382,0							

Zg	Käfig	Aussteller	Ge	Täto	Punkte Präd	Preis	Verkauf
1346	5776	Andreas Höslmeier	1,0	B601 - 221	95,5	sg	
ZG III	5777	Akazienstr. 2	1,0	B601 - 4225	95,5	sg	
	5778	84107 Unterneuhausen	0,1	B601 - 4243	96,5	hv	
	5779	Tel. 08708-928866	0,1	B601 - 3224	96,5	hv	
					384,0		SaE3
	5780	Tanja/SteffenWeber/Reinhei	1,0	H173 - 228		nb	45,00
	5781	ZGM Herbel/Riedel	0,1	H15 - 2216	95,5	sg	60,00
	5782	Jürhs Gerhard	1,0	U31 - 121	96,0	sg	60,00
	5783	Tanja/SteffenWeber/Reinhei	0,1	H173 - 126	96,0	sg	45,00
	5784	ZGM Herbel/Riedel	1,0	H15 - 4249	96,5	hv	60,00
	5785	Jürhs Gerhard	0,1	U31 - 6220	95,0	sg	60,00
	5786	Tanja/SteffenWeber/Reinhei	0,1	H173 - 125	95,0	sg	45,00
Kleinsilber (KIS) blau							
Pr.: Dörschel, Bernd (Obmann); Adams, Ralf; Braunecker, Jürgen; Engels, Edwin; Sponheuer, Peter							
1347	5787	Jörg Rauch	1,0	H338 - 121	96,0	sg	50,00
ZG III	5788	Schubertstraße 9	0,1	H338 - 4218	96,5	hv	50,00
	5789	35423 Lich	0,1	H338 - 5227	95,0	sg	50,00
	5790	Tel. 015779038759	0,1	H338 - 5226	95,0	sg	50,00
					382,5		
1348	5791	Paul Hoth	1,0	P63 - 221	96,5	hv	
ZG II	5792	Pestalozzistr.7	1,0	P63 - 223	96,0	sg	
	5793	67574 Osthofen	0,1	P63 - 3238	96,0	sg	
	5794	Tel. 015782679692	1,0	P63 - 3235	96,5	hv	
					385,0		MDE
1349	5795	Markus Boschenrieder	0,1	C544 - 5247	96,0	sg	70,00
ZG III	5796	Hintere Bergstrasse 12	0,1	C544 - 2219	95,5	sg	
	5797	88630 Pfullendorf	1,0	C544 - 223	96,0	sg	70,00
	5798	Tel. 07552929657	1,0	C544 - 3223	96,5	hv	
					384,0		LVA
1350	5799	Franziska-Mayra Voiges	1,0	F38 - 126	95,5	sg	60,00
ZG II	5800	Feldstraße 11	1,0	F38 - 128	97,0	v	E 60,00
	5801	38536 Meinersen	0,1	F38 - 3227	95,0	sg	70,00
	5802	Tel. 05372-9792075	1,0	F38 - 3226	95,5	sg	60,00
					383,0		

Zg	Käfig	Aussteller	Ge	Täto	Punkte Präd	Preis	Verkauf
1351	5803	Jürgen Knauß	1,0	Z289 - 122	96,0	sg	
ZG III	5804	Robert-Bosch-Straße 1	1,0	Z289 - 1212	96,5	hv	50,00
	5805	75050 Gemmingen	0,1	Z289 - 5226	96,5	hv	
	5806	Tel. 015901839476	0,1	Z289 - 5227	97,0	v	KLS 50,00
					386,0		DVM
1352	5807	Paul Hoth	1,0	P63 - 3227	96,0	sg	
ZG II	5808	Pestalozzistr.7	0,1	P63 - 3230	96,5	hv	
	5809	67574 Osthofen	1,0	P63 - 3236	97,0	v	BS
	5810	Tel. 015782679692	0,1	P63 - 3239	97,0	v	E DM
					386,5		
1353	5811	Mario Proksch	1,0	B826 - 2216	95,5	sg	
ZG III	5812	Am Dukatenacker 4	0,1	B826 - 1211	96,0	sg	
	5813	95692 Konnersreuth	1,0	B826 - 2220	95,0	sg	
	5814	Tel. 0170 5261554	1,0	B826 - 128	96,0	sg	
					382,5		
1354	5815	Markus Boschenrieder	1,0	C544 - 3231	96,5	hv	
ZG III	5816	Hintere Bergstrasse 12	0,1	C544 - 222	96,0	sg	
	5817	88630 Pfullendorf	1,0	C544 - 2216	95,5	sg	
	5818	Tel. 07552929657	0,1	C544 - 3226	95,0	sg	
					383,0		
1355	5819	Alexander Rucker	1,0	B931 - 4235	96,0	sg	60,00
ZG II	5820	Dörfles 8	1,0	B931 - 4236	96,0	sg	60,00
	5821	95336 Mainleus	0,1	B931 - 4238	96,0	sg	60,00
	5822		0,1	B931 - 4241	96,0	sg	60,00
					384,0		LVP
1356	5823	Paul Hoth	1,0	P63 - 225	96,0	sg	
ZG II	5824	Pestalozzistr.7	1,0	P63 - 226	96,0	sg	
	5825	67574 Osthofen	1,0	P63 - 227	95,5	sg	
	5826	Tel. 015782679692	0,1	P63 - 229	96,0	sg	
					383,5		SaE2
1357	5827	Judith & Burkhard Pütz	0,1	R8 - 2210	96,5	hv	60,00
ZG II	5828	Quellstrasse46	0,1	R8 - 229	96,0	sg	60,00
	5829	52249 Eschweiler-Hastenratl	0,1	R8 - 227	95,5	sg	60,00
	5830	Tel. 02403802359	0,1	R8 - 2213	96,5	hv	60,00
					384,5		MDE
	5831	Mads Birkholz	0,1	U8 - 2116		fehlt	
	5832	Mads Birkholz	0,1	U8 - 2117		fehlt	

Zg	Käfig	Aussteller	Ge	Täto	Punkte	Präd	Preis	Verkauf
Kleinsilber (KIS) havannafarbig								
Pr.: Dörschel, Bernd (Obmann); Gossens, Carsten; Korn, Heiner; Schulze, Gerd; Zitzmann, Herbert								
1358	5833	Udo Klug	1,0	B975 - 1214	96,5	hv		70,00
ZG III	5834	Dorfstr. 48 a	1,0	B975 - 2238	96,5	hv		55,00
	5835	95138 Bad Steben	1,0	B975 - 124	96,5	hv		60,00
	5836	Tel. 09288 550485	0,1	B975 - 1220	95,5	sg		
					385,0		DM	
1359	5837	Horst Börstler	1,0	P63 - 3223	97,0	v	E	
ZG II	5838	Maudacher Str 431	1,0	P63 - 3224	96,0	sg		
	5839	67065 Ludwigshafen	0,1	P63 - 5259	95,5	sg		70,00
	5840		0,1	P63 - 5260	95,5	sg		70,00
					384,0		MDE	
1360	5841	Reiner Müller	1,0	I36 - 5210		nb		60,00
ZG II	5842	Alter Damm 1a	1,0	I36 - 5217	96,0	sg		60,00
	5843	26215 Wiefelstede	0,1	I36 - 5219	96,5	hv		60,00
	5844	Tel. 01621851663	0,1	I36 - 5218	96,0	sg		60,00
1361	5845	Thomas Höslmeier	0,1	B601 - 4220	96,0	sg		
ZG III	5846	Akazienstraße 2	1,0	B601 - 4219	96,0	sg		50,00
	5847	84107 Unterneuhäusen	0,1	B601 - 3214	95,0	sg		
	5848	Tel. 017672348169	1,0	B601 - 4228	96,5	hv		50,00
					383,5		SaE2	
	5849	Torsten Schäfer	1,0	T383 - 3228	96,0	sg		50,00
	5850	Torsten Schäfer	1,0	T383 - 5243	97,5	v	KLS	
	5851	Torsten Schäfer	1,0	T383 - 5248	97,0	v	E	
	5852	Torsten Schäfer	1,0	T383 - 5242	96,0	sg		50,00
Kleinsilber (KIS) gelb								
Pr.: Fieberg, Armin (Obmann); Gerker, Michael; Groß, Jasmin; Hippe, Wilhelm; Krieger, Bernd								
1362	5853	Manfred Hell	0,1	B111 - 123	97,5	v	KLS	60,00
ZG III	5854	Endorf 8,	0,1	B111 - 4229	97,0	v	E	
	5855	83317 Teisendorf	1,0	B111 - 3221	96,0	sg		
	5856	Tel. 086667569	1,0	B111 - 3219	96,5	hv		
					387,0		DM	

Zg	Käfig	Aussteller	Ge	Täto	Punkte Präd	Preis	Verkauf
1363	5857	Karin Kühhorn	0,1	B1126 - 3282	96,5 hv		50,00
ZG III	5858	Wilhelm-Leibl-Weg 10	0,1	B1126 - 32102	96,5 hv		50,00
	5859	97422 Schweinfurt	1,0	B1126 - 52136	96,0 sg		50,00
	5860	Tel. 01704782937	1,0	B1126 - 2236	96,0 sg		50,00
					385,0	ZDRKE	
1364	5861	Berthold Sturm	1,0	W53 - 124	97,5 v	BS	
ZG II	5862	Im Galgengrund 10	0,1	W53 - 1211	96,5 hv		
	5863	33034 Brakel	1,0	W53 - 3224	96,5 hv		
	5864	Tel. 01713426563	0,1	W53 - 4233	96,0 sg		
					386,5	DVM	
1365	5865	Karl-Otto Zimmer	1,0	F481 - 122	96,5 hv		60,00
ZG III	5866	Meinbrexerstrasse 15	1,0	F481 - 123	96,0 sg		60,00
	5867	37697 Lauenförde	1,0	F481 - 124	96,0 sg		60,00
	5868	Tel. 01714846910	0,1	F481 - 4234	95,0 sg		199,00
					383,5	LVP	
1366	5869	Franz Scherrer	0,1	C807 - 222	96,0 sg		
ZG II	5870	Kirchstr. 2	0,1	C807 - 5210	95,0 sg		
	5871	79395 Neuenburg	1,0	C807 - 527	96,0 sg		50,00
	5872	Tel. 01747440365	0,1	C807 - 226	96,0 sg		
					383,0	SaE2	
1367	5873	Bernd Duwe	0,1	M5 - 6239	96,5 hv		60,00
ZG III	5874	Prislicher Str. 26	1,0	M5 - 2212	96,5 hv		60,00
	5875	19300 Grabow	1,0	M5 - 2213	96,5 hv		60,00
	5876	Tel. 01741576129	1,0	M5 - 4226	97,0 v	E	60,00
					386,5	MDE	
1368	5877	Karin Kühhorn	1,0	B1126 - 32101	96,5 hv		70,00
ZG III	5878	Wilhelm-Leibl-Weg 10	0,1	B1126 - 52137	95,0 sg		70,00
	5879	97422 Schweinfurt	1,0	B1126 - 2235	95,5 sg		70,00
	5880	Tel. 01704782937	1,0	B1126 - 3296	95,5 sg		70,00
					382,5		
1369	5881	Wolf-Dieter Koch	1,0	G483 - 6243	96,5 hv		
ZG III	5882	Lindenpromenade 29	0,1	G483 - 6238	96,0 sg		
	5883	39164 Wanzleben-Börde	0,1	G483 - 6233	96,0 sg		
	5884	Tel. 039209/2698	0,1	G483 - 2213	96,5 hv		
					385,0	ZDRKE	

Zg	Käfig	Aussteller	Ge	Täto	Punkte Präd	Preis	Verkauf
1370	5885	Berthold Sturm	1,0	W53 - 4231	97,0 v	E	
ZG III	5886	Im Galgengrund 10	0,1	W53 - 126	96,5 hv		
	5887	33034 Brakel	1,0	W53 - 1214	96,5 hv		
	5888	Tel. 01713426563	0,1	W53 - 1215	96,5 hv		
					386,5	PK	
1371	5889	Karl-Otto Zimmer	1,0	F481 - 3218	96,5 hv		60,00
ZG III	5890	Meinbrexerstrasse 15	1,0	F481 - 3212	95,5 sg		60,00
	5891	37697 Lauenförde	0,1	F481 - 3210	95,5 sg		70,00
	5892	Tel. 01714846910	0,1	F481 - 225	95,5 sg		70,00
					383,0		
1372	5893	Sabine Franke	1,0	T141 - 4211	96,5 hv		
ZG II	5894	An der Grube 41	0,1	T141 - 4213	95,0 sg		
	5895	04617 Lödla	0,1	T141 - 2210	96,0 sg		
	5896	Tel. 03447 830099	0,1	T141 - 229	95,5 sg		
					383,0		
1373	5897	Karin Kühhorn	1,0	B1126 - 2232	96,5 hv		
ZG III	5898	Wilhelm-Leibl-Weg 10	1,0	B1126 - 1211	94,5 sg		
	5899	97422 Schweinfurt	1,0	B1126 - 2259	95,5 sg		
	5900	Tel. 01704782937	0,1	B1126 - 128	96,5 hv		
					383,0		
1374	5901	Gerald Stemper	1,0	C434 - 3212	96,0 sg		
ZG II	5902	Daisbachtalstr. 47	0,1	C434 - 4217	96,5 hv		
	5903	74915 Daisbach	0,1	C434 - 4221	96,5 hv		
	5904	Tel. 07261/16743	1,0	C434 - 3214	96,5 hv		
					385,5	MDE	
1375	5905	roland seib	1,0	H132 - 121	96,0 sg		50,00
ZG II	5906	marktstr.27	0,1	H132 - 429	96,0 sg		
	5907	64665 hähnlein	1,0	H132 - 4212	95,5 sg		50,00
	5908	Tel. 06257904454	0,1	H132 - 4215	95,5 sg		50,00
					383,0		

Kleinsilber (KIS) graubraun

Pr.: Dörschel, Bernd (Obmann); Adams, Ralf; Braunecker, Jürgen; Engels, Edwin; Sponheuer, Peter

1376	5909	Manfred Fortenbacher	1,0	Z407 - 121	95,5 sg		
ZG II	5910	Mühlgasse 5	1,0	Z407 - 122	96,5 hv		
	5911	88371 Ebersbach	1,0	Z407 - 227	96,5 hv		70,00
	5912	Tel. 015150594613	1,0	Z407 - 2210	nb		70,00

Zg	Käfig	Aussteller	Ge	Täto	Punkte Präd	Preis	Verkauf
1377	5913	Farcas Erwin	1,0	P41 - 4244	95,5 sg		
ZG II	5914	Giselherstr 56	1,0	P41 - 3247	95,0 sg		65,00
	5915	67069 Ludwigshafen	0,1	P41 - 3248	95,5 sg		65,00
	5916		0,1	P41 - 3249	95,5 sg		
					381,5	ZDRKE	
1378	5917	Hans-Peter Mack	1,0	Z182 - 3234	95,0 sg		50,00
ZG II	5918	Mozartweg 6	1,0	Z182 - 123	96,5 hv		
	5919	71404 Korb	0,1	Z182 - 124	94,5 sg		
	5920	Tel. 00491774237946	0,1	Z182 - 3235	95,5 sg		
					381,5	SaE1	
1379	5921	Christoph Schmidt	0,1	S599 - 3298	96,5 hv		
ZG III	5922	Am Anger 10	0,1	S599 - 3299	96,5 hv		
	5923	08539 Schönberg	1,0	S599 - 1219	95,0 sg		
	5924	Tel. 01736904395	1,0	S599 - 1274	97,0 v	BS	
					385,0	DVM	
1380	5925	Matthias Emmerich	1,0	W175 - 4213	fehlt		
ZG II	5926	Bree 5c	0,1	W175 - 4215	fehlt		
	5927	46354 Südlohn	1,0	W175 - 4217	fehlt		
	5928	Tel. 028623090964	0,1	W175 - 4218	fehlt		
1381	5929	Hermann Volkert	1,0	W169 - 128	96,5 hv		
ZG II	5930	Wettringerstrasse 86	1,0	W169 - 129	96,5 hv		
	5931	48485 Neuenkirchen	1,0	W169 - 5245	95,5 sg		
	5932	Tel. 015115573013	1,0	W169 - 5247	96,5 hv		
					385,0	DM	
1382	5933	Farcas Erwin	1,0	P41 - 226	96,0 sg		65,00
ZG II	5934	Giselherstr 56	0,1	P41 - 228	96,5 hv		65,00
	5935	67069 Ludwigshafen	0,1	P41 - 2210	94,5 sg		65,00
	5936		0,1	P41 - 2211	95,5 sg		65,00
					382,5	MDE	
1383	5937	Frank Lehmann	1,0	K66 - 621	94,0 sg		30,00
ZG II	5938	Berliner Str. 27	1,0	K66 - 622	94,5 sg		30,00
	5939	34314 Espenau/Schäferberg	1,0	K66 - 623	95,5 sg		30,00
	5940	Tel. 01725708160	0,1	K66 - 624	nb		

Zg	Käfig	Aussteller	Ge	Täto	Punkte Präd	Preis	Verkauf
1384	5941	Stefan Wagner	1,0	B864 - 326	96,5	hv	
ZG III	5942	Wimmelbacherstraße 31	0,1	B864 - 327		nb	50,00
	5943	91336 Heroldsbach	0,1	B864 - 328	96,5	hv	50,00
	5944	Tel. 01702031243	1,0	B864 - 329	96,5	hv	50,00

Kleinsilber (KIS) hell

Pr.: Fieberg, Armin (Obmann); Gerker, Michael; Groß, Jasmin; Hippe, Wilhelm; Krieger, Bernd

1385	5945	Friedrich Reiter	1,0	B60 - 3211	96,5	hv	80,00
ZG III	5946	Weßlingerstr. 12 b	1,0	B60 - 325	96,0	sg	80,00
	5947	82205 Gilching	0,1	B60 - 3215	96,5	hv	80,00
	5948	Tel. 08105271521	1,0	B60 - 3213	96,0	sg	80,00
					385,0	LVA	
1386	5949	Jörg Voiges	0,1	F38 - 5287	96,5	hv	70,00
ZG III	5950	Feldstraße 11	1,0	F38 - 1221	96,5	hv	70,00
	5951	38536 Meinersen	0,1	F38 - 4264	96,5	hv	70,00
	5952		1,0	F38 - 1222	95,5	sg	70,00
					385,0	SaE2	
1387	5953	Jörg Landsiedel	0,1	T394 - 328	96,0	sg	
ZG II	5954	Martinstrasse 15	0,1	T394 - 3210	96,5	hv	
	5955	36404 Vacha	0,1	T394 - 4232	96,0	sg	52,00
	5956	Tel. 036962 21836	0,1	T394 - 4234	95,5	sg	52,00
					384,0		
1388	5957	Patrick Srossynski	1,0	T143 - 1212	96,5	hv	40,00
ZG II	5958	Reisdorfer obergasse 69	0,1	T143 - 129	96,5	hv	
	5959	99518 Bad Sulza	0,1	T143 - 1219	95,5	sg	40,00
	5960	Tel. 017621640689	1,0	T143 - 1221	96,0	sg	40,00
					384,5	SaE3	
1389	5961	Manfred Rasper	0,1	W321 - 226	97,0	v	E 65,00
ZG II	5962	Hubertusstrasse 18	0,1	W321 - 227	96,5	hv	65,00
	5963	59872 Meschede	0,1	W321 - 2210	97,0	v	KLS 65,00
	5964	Tel. 0291 7942	0,1	W321 - 2212	96,5	hv	65,00
					387,0	DM	
1390	5965	Mads Birkholz	1,0	U8 - 1217		fehlt	
ZG II	5966	Heideweg 93	0,1	U8 - 1219		fehlt	
	5967	25469 Halstenbek	1,0	U8 - 2247		fehlt	
	5968	Tel. 01707057602	1,0	U8 - 2249		fehlt	

Zg	Käfig	Aussteller	Ge	Täto	Punkte Präd	Preis	Verkauf
1391	5969	Thomas Kirchner	1,0	T738 - 4230	96,5 hv		50,00
ZG III	5970	Schwarze Gasse 105	1,0	T738 - 4232	96,0 sg		50,00
	5971	98634 Friedelshausen	1,0	T738 - 2214	96,5 hv		50,00
	5972	Tel. 036940/50536	1,0	T738 - 2213	96,0 sg		50,00
					385,0	ZDRKE	
1392	5973	Jutta Kopatz	1,0	M5 - 221	96,0 sg		50,00
ZG II	5974	Lindenstr. 14	1,0	M5 - 225	96,0 sg		50,00
	5975	19300 Milow	1,0	M5 - 226	96,5 hv		50,00
	5976	Tel. 015110036370	0,1	M5 - 2210	95,5 sg		50,00
					384,0		
1393	5977	Jörg Voiges	1,0	F38 - 125	96,5 hv		70,00
ZG II	5978	Feldstraße 11	1,0	F38 - 127	96,5 hv		
	5979	38536 Meinersen	1,0	F38 - 4267	96,5 hv		70,00
	5980		1,0	F38 - 4268	96,0 sg		70,00
					385,5	MDE	
1394	5981	Jörg Landsiedel	1,0	T394 - 327	96,0 sg		52,00
ZG II	5982	Martinstrasse 15	0,1	T394 - 329	95,5 sg		52,00
	5983	36404 Vacha	1,0	T394 - 3214	96,0 sg		52,00
	5984	Tel. 036962 21836	0,1	T394 - 3216	96,5 hv		52,00
					384,0		
1395	5985	Peter Erdmann	1,0	P10 - 121	97,0 v	E	
ZG II	5986	Im Ostring 10	1,0	P10 - 122	96,0 sg		
	5987	76891 Bundenthal	1,0	P10 - 129	96,5 hv		
	5988	Tel. 06394/764	1,0	P10 - 1210	96,5 hv		
					386,0	DVM	
1396	5989	Udo Perl - Schorlemmer	1,0	W864 - 5,2,2	96,0 sg		
ZG II	5990	Heinrichstr.1 B	0,1	W864 - 5.2.3	94,0 sg		80,00
	5991	59174 Kamen	0,1	W864 - 5,2,5	94,5 sg		80,00
	5992	Tel. 02307925790	0,1	W864 - 5,2,6	96,0 sg		
					380,5		
1397	5993	Andreas Sens	1,0	G800 - 229	96,5 hv		
ZG III	5994	Langestraße 20 A	1,0	G800 - 4227	97,5 v	BS	60,00
	5995	39317 Ferchland	0,1	G800 - 222	96,0 sg		
	5996	Tel. 015201592793	0,1	G800 - 2211	96,0 sg		
					386,0	MDE	

Zg	Käfig	Aussteller	Ge	Täto	Punkte	Präd	Preis	Verkauf
Englische Schecken (Esch) schwarz-weiß								
Pr.: Fieberg, Armin (Obmann); Gerker, Michael; Groß, Jasmin; Hippe, Wilhelm; Krieger, Bernd								
1398	5997	Franz Josef Strotmeier	0,1	W915 - 4226	96,5	hv		100,00
ZG III	5998	Warendorfer Str. 73	1,0	W915 - 123	95,5	sg		85,00
	5999	48231 Warendorf-Freckenhe	0,1	W915 - 229	96,0	sg		90,00
	6000	Tel. 017631021697	1,0	W915 - 3214	96,0	sg		90,00
384,0								
1399	6001	Werner Winkens	1,0	R38 - 3215	96,5	hv		60,00
ZG II	6002	Rochusstr. 40	1,0	R38 - 328	96,5	hv		75,00
	6003	52525 Heinsberg	0,1	R38 - 3219	95,5	sg		80,00
	6004	Tel. 024533389	0,1	R38 - 3212	96,5	hv		
385,0								
							LVA	
1400	6005	Helmut Middendorf	1,0	I184 - 5232	96,5	hv		
ZG II	6006	Herzlaker Straße 6	1,0	I184 - 5216	96,5	hv		
	6007	49774 Lähden	0,1	I184 - 5233	96,5	hv		
	6008	Tel. 0170 80 62 45 7	0,1	I184 - 5218	96,5	hv		70,00
386,0								
							MDE	
1401	6009	Louis Sonnabend	1,0	K115 - 021	97,5	v	BS	
ZG III	6010	Breslauer Str. 5	1,0	K115 - 125	96,5	hv		50,00
	6011	34369 Hofgeismar	1,0	K115 - 228	96,5	hv		
	6012	Tel. 01634782822	0,1	K115 - 6224	96,0	sg		
386,5								
							DVM	
1402	6013	Alexander Groos	1,0	H80 - 424	95,5	sg		
ZG I	6014	Lahn-Dill-Str. 59	1,0	H80 - 422	96,5	hv		
	6015	35236 Breidenbach-Achenbe	1,0	H80 - 425	95,5	sg		
	6016	Tel. 064654384	1,0	H80 - 414	96,0	sg		
383,5								
1403	6017	Jürgen Oßwald	1,0	C637 - 325	95,5	sg		70,00
ZG III	6018	Sedanstr. 21	1,0	C637 - 324	96,0	sg		
	6019	77746 Schutterwald	1,0	C637 - 3212	96,0	sg		
	6020	Tel. +4978166000	0,1	C637 - 3217	96,5	hv		
384,0								
							SaE2	
1404	6021	Michael Löhr	1,0	W298 - 1217	96,5	hv		
ZG III	6022	Am Mühlenbach 50	1,0	W298 - 1218	97,0	v	E	
	6023	49525 Lengerich	1,0	W298 - 3247	96,0	sg		
	6024	Tel. 05481 81717	0,1	W298 - 2239	96,0	sg		
385,5								
							ZDRKE	

Zg	Käfig	Aussteller	Ge	Täto	Punkte Präd	Preis	Verkauf
1405	6025	Werner Winkens	1,0	R38 - 193	96,0	sg	
ZG I	6026	Rochusstr. 40	1,0	R38 - 121	96,5	hv	75,00
	6027	52525 Heinsberg	0,1	R38 - 125	96,0	sg	85,00
	6028	Tel. 024533389	0,1	R38 - 126	96,5	hv	
					385,0	SaE1	
1406	6029	Franz-Josef Temme	0,1	R39 - 5217	96,5	hv	60,00
ZG III	6030	Graf von Galenstrasse 25	0,1	R39 - 3210	96,0	sg	60,00
	6031	52525 Heinsberg	0,1	R39 - 5221	95,5	sg	60,00
	6032	Tel. 015224568432	0,1	R39 - 5223	95,5	sg	60,00
					383,5		
1407	6033	Christian und Bastian Genscl	1,0	W391 - 321	96,0	sg	65,00
ZG II	6034	Sudhoferweg 74	1,0	W391 - 322	96,5	hv	
	6035	59269 Beckum	0,1	W391 - 429	96,5	hv	65,00
	6036	Tel. 01747391616	0,1	W391 - 4210	94,5	sg	65,00
					383,5		
1408	6037	Erik Büscher	1,0	F95 - 2236	96,5	hv	
ZG III	6038	Am Wall 9	1,0	F95 - 4292	97,0	v	E
	6039	31582 Nienburg/Weser	1,0	F95 - 52101	97,5	v	E
	6040	Tel. 0163-3130188	0,1	F95 - 3288	97,5	v	KLS
					388,5	DM	

Englische Schecken (Esch) blau-weiß

Pr.: Fieberg, Armin (Obmann); Gerker, Michael; Groß, Jasmin; Hippe, Wilhelm; Krieger, Bernd

1409	6041	Ewald Dietz	1,0	Z547 - 3221	97,0	v	E	70,00
ZG III	6042	Brunnenstr. 10	1,0	Z547 - 125	95,5	sg		
	6043	72135 Dettenhausen	1,0	Z547 - 2218	96,0	sg		70,00
	6044	Tel. +49715761700	0,1	Z547 - 5224	97,0	v	E	
					385,5	ZDRKE		
1410	6045	Florian Rolf	1,0	W14 - 2223	95,5	sg		
ZG III	6046	Thier 5	0,1	W14 - 124	96,0	sg		
	6047	48361 Beelen	0,1	W14 - 2232	96,5	hv		
	6048	Tel. 01705397226	0,1	W14 - 4235	96,5	hv		
					384,5			
1411	6049	Schückle Bernd	1,0	C45 - 4213	96,0	sg		
ZG II	6050	Falkenstr.43	1,0	C45 - 4210	97,0	v	E	
	6051	75236 Kämpfelbach	1,0	C45 - 4212	97,5	v	KLS	
	6052	Tel. 01602814711	1,0	C45 - 429	95,5	sg		
					386,0	DM		

Zg	Käfig	Aussteller	Ge	Täto	Punkte Präd	Preis	Verkauf
1412	6053	Ewald Dietz	1,0	Z547 - 2217	96,5	hv	
ZG III	6054	Brunnenstr. 10	1,0	Z547 - 124	96,5	hv	
	6055	72135 Dettenhausen	1,0	Z547 - 3220	96,0	sg	
	6056	Tel. +49715761700	0,1	Z547 - 1211	96,0	sg	
385,0							
1413	6057	Reinhard/ChristianZGMBart	1,0	B363 - 021	96,5	hv	60,00
ZG II	6058	Senefelderstr.6	0,1	B363 - 023	96,0	sg	70,00
	6059	91799 Langenaltheim	0,1	B363 - 5213	96,0	sg	70,00
	6060	Tel. 091451777	0,1	B363 - 126	96,5	hv	70,00
385,0							SaE3

Englische Schecken (Esch) thüringerfarbig-weiß

Pr.: Fieberg, Armin (Obmann); Gerker, Michael; Groß, Jasmin; Hippe, Wilhelm; Krieger, Bernd

1414	6061	Kai Grönemeier	1,0	W142 - 2211	96,5	hv	
ZG III	6062	Kirschenallee 1	0,1	W142 - 125	96,5	hv	
	6063	32312 Lübbecke	0,1	W142 - 2214	96,0	sg	
	6064	Tel. 015146374399	0,1	W142 - 5238	97,5	v	KLS
386,5							DM
1415	6065	Tobias Hekler	1,0	Z113 - 2214	96,5	hv	
ZG III	6066	Falltorstraße	1,0	Z113 - 2215	96,5	hv	
	6067	74172 Neckarsulm	0,1	Z113 - 4233	96,0	sg	
	6068	Tel. 01704045722	0,1	Z113 - 2224	96,5	hv	
385,5							MDE
1416	6069	Friedel Magers	0,1	F528 - 4252	96,5	hv	
ZG III	6070	Mittelstr 8a	1,0	F528 - 328	95,5	sg	
	6071	29313Ovelgönne-Hambühr	0,1	F528 - 325	96,0	sg	
	6072	Tel. 05084 981462	0,1	F528 - 324	96,5	hv	
384,5							
	6073	Dirk Wohlgemuth	1,0	S73 - 426	96,0	sg	
	6074	Helmut Middendorf	1,0	I184 - 224	96,5	hv	70,00
	6075	Dirk Wohlgemuth	1,0	S73 - 4211	96,0	sg	60,00

Englische Schecken (Esch) dreifarbig

Pr.: Fieberg, Armin (Obmann); Gerker, Michael; Groß, Jasmin; Hippe, Wilhelm; Krieger, Bernd

1417	6076	Doris Clauß	1,0	C508 - 311	96,0	sg	
ZG I	6077	Hesselbachstr. 9	1,0	C508 - 324	97,5	v	BS
	6078	75242 Neuhausen	1,0	C508 - 325	96,0	sg	
	6079	Tel. 01712418489	1,0	C508 - 323	96,0	sg	
385,5							DM

Zg	Käfig	Aussteller	Ge	Täto	Punkte Präd	Preis	Verkauf
1418	6080	Reinhold Opfermann	1,0	K53 - 4216	94,5	sg	70,00
ZG III	6081	Birkenweg 4	1,0	K53 - 4214	95,5	sg	
	6082	34327 Körle	1,0	K53 - 4217	95,5	sg	70,00
	6083	Tel. 0170 2467211	0,1	K53 - 4218	95,0	sg	
					380,5		SaE1
1419	6084	Vanessa Hofmeyer	1,0	K115 - 5210	96,5	hv	40,00
ZG III	6085	Lerchenweg 37	0,1	K115 - 528	95,5	sg	40,00
	6086	34270 Schauenburg	1,0	K115 - 529		nb	40,00
	6087	Tel. 0160-96208230	1,0	K115 - 421	95,5	sg	40,00
1420	6088	Gerold Schütte	1,0	I31 - 021	96,5	hv	100,00
ZG III	6089	Am Bahndamm 20	0,1	I31 - 022	95,5	sg	90,00
	6090	26197 Großenkneten	0,1	I31 - 126	94,5	sg	90,00
	6091	Tel. 04487 7164	0,1	I31 - 4223	94,5	sg	90,00
					381,0		MDE
1421	6092	Finn Steffens	1,0	U10 - 427	95,5	sg	80,00
ZG I	6093	Schwarzer Berg 16b	1,0	U10 - 428	96,0	sg	80,00
	6094	23829 Kükels	1,0	U10 - 4210	95,5	sg	
	6095	Tel. 04552993732	1,0	U10 - 6111	95,5	sg	
					382,5		DVM

Holländer (H) wildfarben-weiß

Pr.: Fieberg, Armin (Obmann); Gerker, Michael; Groß, Jasmin; Hippe, Wilhelm; Krieger, Bernd

1422	6096	Heike Schiff	1,0	Z23 - 328	96,5	hv	50,00
ZG III	6097	Crailsheimer Straße 83	0,1	Z23 - 3212	96,5	hv	
	6098	74523 Schwäbisch Hall	1,0	Z23 - 5224	95,0	sg	
	6099	Tel. 079120460475	0,1	Z23 - 3218	95,5	sg	
					383,5		
1423	6100	Karl Pantke	1,0	R213 - 1221	96,5	hv	60,00
ZG II	6101	Baptistastraße 4	1,0	R213 - 1237	96,5	hv	60,00
	6102	52249 Eschweiler	1,0	R213 - 1238	95,5	sg	60,00
	6103	Tel. 024036981	1,0	R213 - 1220	95,5	sg	60,00
					384,0		SaE2

Zg	Käfig	Aussteller	Ge	Täto	Punkte	Präd	Preis	Verkauf
Holländer (H) schwarz-weiß								
Pr.: Fieberg, Armin (Obmann); Gerker, Michael; Groß, Jasmin; Hippe, Wilhelm; Krieger, Bernd								
1424	6104	Walter Mayer	1,0	Z105 - 4238	96,0	sg		
ZG III	6105	Silvanerstraße 18	1,0	Z105 - 3218	96,0	sg		
	6106	72766 Reutlingen	0,1	Z105 - 3220	96,5	hv		
	6107		0,1	Z105 - 5262	96,0	sg		
					384,5		ZDRKE	
1425	6108	Artur Werling	1,0	P82 - 5216	96,0	sg		100,00
ZG III	6109	Birkenstraße 15	1,0	P82 - 5223	97,0	v	E	80,00
	6110	76870 Kandel	0,1	P82 - 5227	96,0	sg		100,00
	6111	Tel. 01727458065	0,1	P82 - 5210	96,5	hv		100,00
					385,5		DM	
1426	6112	Jansen Bernd	1,0	W38 - 223	96,0	sg		60,00
ZG III	6113	Barloer Ringstraße 66a	1,0	W38 - 3220	95,5	sg		60,00
	6114	46397 Bocholt	0,1	W38 - 4253	95,5	sg		60,00
	6115	Tel. 0287130834	0,1	W38 - 5264	96,0	sg		
					383,0		SaE3	
1427	6116	Josef Feltel	1,0	W169 - 4215	95,5	sg		
ZG III	6117	Eichendorffstr. 12	1,0	W169 - 4217	96,0	sg		60,00
	6118	48432 Rheine	1,0	W169 - 4218	97,0	v	KLS	60,00
	6119	Tel. 015773769042	0,1	W169 - 4220		nb		70,00
1428	6120	Artur Werling	1,0	P82 - 5222	96,0	sg		100,00
ZG III	6121	Birkenstraße 15	0,1	P82 - 5213	97,0	v	E	
	6122	76870 Kandel	1,0	P82 - 5224	95,5	sg		
	6123	Tel. 01727458065	0,1	P82 - 5226	95,0	sg		
					383,5		PK 2	
1429	6124	Heinz Czienskowski	1,0	Z23 - 227	96,0	sg		
ZG III	6125	Saurach Nr. 7	0,1	Z23 - 4223	96,5	hv		
	6126	74564 Crailsheim	0,1	Z23 - 4219	96,5	hv		
	6127	Tel. 07904230	0,1	Z23 - 4224	96,0	sg		50,00
					385,0		DVM	
	6128	Karlheinz Kießlich	1,0	K20 - 421	96,5	hv		50,00
	6129	Karlheinz Kießlich	1,0	K20 - 424		nb		50,00
	6130	Karlheinz Kießlich	1,0	K20 - 425	96,0	sg		50,00
	6131	Karlheinz Kießlich	0,1	K20 - 427	94,5	sg		65,00

Zg	Käfig	Aussteller	Ge	Täto	Punkte	Präd	Preis	Verkauf
Holländer (H) gelb-weiß								
Pr.: Fieberg, Armin (Obmann); Böhme, Frank; Hahn, Christine; Schröder, Thomas; Siegfried, Andreas								
1430	6132	Daniel Kühn	1,0	G209 - 3236	96,5	hv		
ZG III	6133	Bauernweg 18	1,0	G209 - 3239	96,5	hv		
	6134	06721 Osterfeld	0,1	G209 - 3243	96,5	hv		
	6135	Tel. 01713144742	0,1	G209 - 62120	96,0	sg		
							385,5	DM
1431	6136	Peter Perlitius	1,0	S837 - 5219	96,5	hv		60,00
ZG III	6137	Blumenstraße 16	1,0	S837 - 6226	96,5	hv		60,00
	6138	04720 Döbeln	1,0	S837 - 4215	96,0	sg		60,00
	6139	Tel. 03431 710869	0,1	S837 - 7229	96,5	hv		
							385,5	DM
Holländer (H) havannafarbig-weiß								
Pr.: Fieberg, Armin (Obmann); Böhme, Frank; Hahn, Christine; Schröder, Thomas; Siegfried, Andreas								
1432	6140	Erwin Habscheid	1,0	RN.14 - 1210	96,0	sg		120,00
ZG II	6141	Dorfstr.16	0,1	RN.14 - 5225	96,5	hv		
	6142	54675 Gentina	0,1	RN.14 - 5227	96,0	sg		
	6143	Tel. 065660452	0,1	RN.14 - 1211	96,0	sg		
							384,5	ZDRKE
1433	6144	Bernd Schuhmann	1,0	B1168 - 328	96,5	hv		
ZG III	6145	Am Gründelberg 21	1,0	B1168 - 323	95,5	sg		
	6146	97486 Königsberg	1,0	B1168 - 329	96,5	hv		70,00
	6147	Tel. 015128884751	0,1	B1168 - 3216	95,5	sg		100,00
							384,0	SaE2
1434	6148	Erwin Habscheid	1,0	RN.14 - 4218	95,0	sg		70,00
ZG III	6149	Dorfstr.16	1,0	RN.14 - 128	94,5	sg		70,00
	6150	54675 Gentina	1,0	RN.14 - 129		fehlt		70,00
	6151	Tel. 065660452	0,1	RN.14 - 5228		fehlt		
1435	6152	Daniel Kuzia	1,0	W55 - 2211	96,0	sg		
ZG III	6153	Friedlicher-Nachbar-Straße 7	1,0	W55 - 3221	97,0	v	E	
	6154	44879 Bochum	1,0	W55 - 3220	96,5	hv		
	6155	Tel. 0157-86581388	0,1	W55 - 2214	97,0	v	BS	
							386,5	DM

Zg	Käfig	Aussteller	Ge	Täto	Punkte	Präd	Preis	Verkauf
Holländer (H) fehlfarbig-weiß								
Pr.: Fieberg, Armin (Obmann); Böhme, Frank; Hahn, Christine; Schröder, Thomas; Siegfried, Andreas								
1436	6156	Thomas Wingold	0,1	T626 - 023	95,5	sg		60,00
ZG III	6157	Frankfurter Str. 33	1,0	T626 - 4231	95,0	sg		60,00
	6158	36414UnterbreizbachOTSü	1,0	T626 - 4236	96,5	hv		
	6159	Tel. 015750476695	1,0	T626 - 3213	94,0	sg		60,00
							381,0	SaE3
Holländer (H) thüringerfarbig-weiß								
Pr.: Fieberg, Armin (Obmann); Böhme, Frank; Hahn, Christine; Schröder, Thomas; Siegfried, Andreas								
1437	6160	Jaschau.ReinerHardekopf	0,1	F158 - 324	96,0	sg		60,00
ZG II	6161	Amselring 8	1,0	F158 - 321	95,5	sg		60,00
	6162	21726 Oldendorf	0,1	F158 - 427	96,0	sg		60,00
	6163	Tel. (04144) 7405	0,1	F158 - 425	96,0	sg		100,00
							383,5	SaE2
1438	6164	Kerstin Hesidens	1,0	SR95 - 221	96,0	sg		
ZG III	6165	Anton-Bruckner-Str.3	1,0	SR95 - 323	95,5	sg		60,00
	6166	66780Rehlingen-Siersburg	0,1	SR95 - 325	96,0	sg		60,00
	6167	Tel. 06835-8304	0,1	SR95 - 4212	93,0	g		
							380,5	
Holländer (H) japanerfarbig-weiß								
Pr.: Fieberg, Armin (Obmann); Böhme, Frank; Hahn, Christine; Schröder, Thomas; Siegfried, Andreas								
1439	6168	Marcel & Tobias Nöppert	1,0	F523 - 222	97,0	v	E	80,00
ZG III	6169	Schützenstraße 2	0,1	F523 - 5280	96,5	hv		150,00
	6170	27432 Ebersdorf	0,1	F523 - 227	96,5	hv		
	6171	Tel. 0160/97735037	1,0	F523 - 221	97,0	v	E	
							387,0	DM
1440	6172	M+S Döring	1,0	T497 - 223	95,5	sg		75,00
ZG II	6173	Friedensteinstrasse 89	1,0	T497 - 228	96,5	hv		60,00
	6174	99834 Gerstungen	1,0	T497 - 2210	96,0	sg		60,00
	6175	Tel. 01714370095	0,1	T497 - 4218	96,0	sg		150,00
							384,0	
1441	6176	Marcel & Tobias Nöppert	1,0	F523 - 5266	97,5	v	BS	
ZG III	6177	Schützenstraße 2	1,0	F523 - 223	96,5	hv		
	6178	27432 Ebersdorf	1,0	F523 - 4244	96,5	hv		
	6179	Tel. 0160/97735037	0,1	F523 - 4250	96,5	hv		
							387,0	MDE

Zg	Käfig	Aussteller	Ge	Täto	Punkte Präd	Preis	Verkauf
1442	6180	Gerd Wimmer	1,0	C1 - 4213	96,5	hv	
ZG III	6181	Am Kirchplatz 1	0,1	C1 - 4218	97,0	v	E
	6182	78087 Mönchweiler	0,1	C1 - 4215	96,0	sg	
	6183	Tel. 07721 73189	0,1	C1 - 4216	96,0	sg	
						385,5	SaE1

Lohkaninchen (Loh) schwarz

Pr.: Fieberg, Armin (Obmann); Böhme, Frank; Hahn, Christine; Schröder, Thomas; Siegfried, Andreas

1443	6184	Wolfgang Gründl	1,0	B827 - 326	95,5	sg	60,00
ZG II	6185	Neue-Siedlung 18	1,0	B827 - 327	96,5	hv	60,00
	6186	95666 Mitterteich	1,0	B827 - 328	95,5	sg	60,00
	6187	Tel. 01729264817	1,0	B827 - 3213	96,0	sg	60,00
						383,5	
1444	6188	Hartmut Vollmer	1,0	C25 - 1213	96,0	sg	50,00
ZG II	6189	Hanauerstraße, 16	1,0	C25 - 1214	96,0	sg	
	6190	77839 Lichtenau	1,0	C25 - 127	96,5	hv	
	6191	Tel. 07227504210	1,0	C25 - 128	95,0	sg	50,00
						383,5	
1445	6192	Steffen Henkel	1,0	K97 - 5232	96,5	hv	60,00
ZG III	6193	Rhönstraße 18	0,1	K97 - 5225	95,0	sg	
	6194	36277 Schenkklengsfeld	0,1	K97 - 5226	96,5	hv	80,00
	6195	Tel. 06629/808684	0,1	K97 - 5227	96,0	sg	70,00
						384,0	
1446	6196	Elena und Uwe Sprenger	1,0	W361 - 2224	96,5	hv	
ZG III	6197	Am Hömberg 20	0,1	W361 - 4244	97,0	v	E
	6198	57250 Netphen	0,1	W361 - 3233	96,5	hv	
	6199	Tel. 01715864756	0,1	W361 - 123	97,5	v	BS
						387,5	DM
1447	6200	Manfred Graf	0,1	C134 - 4225	96,5	hv	
ZG II	6201	Hebelstr. 4	0,1	C134 - 4226	97,5	v	KLS
	6202	76707 Hambrücken	0,1	C134 - 226	96,5	hv	
	6203	Tel. 0171-2233552	0,1	C134 - 227	95,5	sg	
						386,0	MDE
1448	6204	Fritz und Thomas Mendrzik	0,1	HH37 - 3215	96,5	hv	60,00
ZG II	6205	Hermann-Balk-Straße 70	0,1	HH37 - 3214	96,0	sg	
	6206	22147 Hamburg	0,1	HH37 - 6223	96,5	hv	
	6207	Tel. 01605320474	0,1	HH37 - 6224	95,5	sg	
						384,5	SaE2

Zg	Käfig	Aussteller	Ge	Täto	Punkte Präd	Preis	Verkauf
1449	6208	Andreas Bertelmann	1,0	W2 - 124		fehlt	
ZG III	6209	Wieselweg 23,	0,1	W2 - 128		fehlt	
	6210	48683 Ahaus	0,1	W2 - 4218		fehlt	
	6211	Tel. 025615097	0,1	W2 - 4219		fehlt	
1450	6212	Frank Britsch	1,0	Z368 - 124	97,0 v	E	
ZG III	6213	Uhlandstrasse 22	0,1	Z368 - 125	96,5 hv		
	6214	74243 Langenbrettach	0,1	Z368 - 2226	96,5 hv		
	6215	Tel. 01736930834	0,1	Z368 - 1210	96,5 hv		
					386,5	DVM	
1451	6216	Andreas und Richard Schulz	1,0	M14 - 421	96,0 sg		140,00
ZG III	6217	Todenhäger Straße 74	1,0	M14 - 429	96,0 sg		140,00
	6218	18320 Ahrenshagen	0,1	M14 - 6217	95,5 sg		80,00
	6219	Tel. 015155568668	0,1	M14 - 7227	96,0 sg		80,00
					383,5		
1452	6220	Sören Weißbach	1,0	S459 - 426	96,0 sg		60,00
ZG III	6221	Beethovenweg 95	1,0	S459 - 427	96,5 hv		60,00
	6222	09247 Chemnitz	0,1	S459 - 4211	96,5 hv		60,00
	6223	Tel. 03722502882	1,0	S459 - 5212	94,5 sg		60,00
					383,5		
1453	6224	Gerd Becker	0,1	K41 - 321	96,0 sg		40,00
ZG III	6225	Fuldablick 5	1,0	K41 - 522	95,0 sg		40,00
	6226	36211 Alheim	0,1	K41 - 525	96,5 hv		40,00
	6227	Tel. 0160 6014979	1,0	K41 - 528	95,0 sg		30,00
					382,5		
1454	6228	Detlef Helbig	1,0	G571 - 526	96,5 hv		45,00
ZG II	6229	Dorfstraße 5	1,0	G571 - 527	96,5 hv		45,00
	6230	38871 Darlingerode	1,0	G571 - 528	96,0 sg		45,00
	6231	Tel. 015159110679	0,1	G571 - 5211	96,0 sg		45,00
					385,0	ZDRKE	
1455	6232	Thomas Schröter	1,0	S146 - 2212	97,0 v	KLS	55,00
ZG III	6233	Eubaer Straße 75	0,1	S146 - 5221	96,5 hv		
	6234	09577 Niederwiesa	0,1	S146 - 5222	96,5 hv		55,00
	6235	Tel. 01748128725	0,1	S146 - 5223	95,0 sg		55,00
					385,0	SaE1	

Zg	Käfig	Aussteller	Ge	Täto	Punkte Präd	Preis	Verkauf
1456	6236	Ulf Merten	1,0	T646 - 226	97,0 v	KLS	50,00
ZG III	6237	Am Schmiedeberg 114	1,0	T646 - 4215	95,5 sg		60,00
	6238	99869 Nesselal	1,0	T646 - 4216	97,0 v	E	60,00
	6239	Tel. 015908609663	0,1	T646 - 4219	96,0 sg		60,00
					385,5	ZDRKE	
1457	6240	Hartmut Vollmer	1,0	C25 - 124	96,5 hv		50,00
ZG III	6241	Hanauerstraße, 16	1,0	C25 - 122	95,5 sg		50,00
	6242	77839 Lichtenau	1,0	C25 - 4220	96,5 hv		50,00
	6243	Tel. 07227504210	0,1	C25 - 4230	96,5 hv		50,00
					385,0	PK 2	
1458	6244	Steffen Henkel	1,0	K97 - 5235	96,0 sg		100,00
ZG III	6245	Rhönstraße 18	1,0	K97 - 5236	97,0 v	KLS	
	6246	36277 Schenkklengsfeld	0,1	K97 - 5237	96,5 hv		
	6247	Tel. 06629/808684	1,0	K97 - 5231	96,5 hv		
					386,0	MDE	
1459	6248	Elena und Uwe Sprenger	1,0	W361 - 2220	97,0 v	BS	
ZG III	6249	Am Hömberg 20	1,0	W361 - 3227	96,0 sg		
	6250	57250 Netphen	1,0	W361 - 126	96,5 hv		
	6251	Tel. 01715864756	0,1	W361 - 124	97,0 v	E	
					386,5	PK	
1460	6252	JohannGeorgLachenmayer	0,1	B323 - 5236	96,5 hv		
ZG II	6253	Hauptstraße 41	0,1	B323 - 5233	96,0 sg		70,00
	6254	86480 Aletshausen	0,1	B323 - 5234	96,0 sg		70,00
	6255	Tel. 015163308723	0,1	B323 - 5235	95,5 sg		
					384,0	SaE3	
1461	6256	Rolf Knöpfle	1,0	Z146 - 2210	96,0 sg		50,00
ZG III	6257	Waldmössingerstraße 35	1,0	Z146 - 124	95,5 sg		50,00
	6258	78713 Schramberg	0,1	Z146 - 122	96,0 sg		50,00
	6259	Tel. 0742252501	0,1	Z146 - 123	95,0 sg		50,00
					382,5		
1462	6260	Anett Heydenreich	0,1	S42 - 527	96,5 hv		65,00
ZG II	6261	Hauptstraße90a, OT Berthel	1,0	S42 - 521	96,0 sg		65,00
	6262	09600 Sachsen-Weißbor	1,0	S42 - 522	96,5 hv		65,00
	6263	Tel. 03732240792	0,1	S42 - 528	96,0 sg		65,00
					385,0	LVA	

Zg	Käfig	Aussteller	Ge	Täto	Punkte Präd	Preis	Verkauf
1463	6264	Frank Dettinger	0,1	Z79 - 322	96,0	sg	
ZG III	6265	Max-Frisch-Weg 48	1,0	Z79 - 425	95,5	sg	
	6266	71116 Gärtringen	0,1	Z79 - 427	97,0	v	E
	6267	Tel. 0177/2864209	1,0	Z79 - 5213	96,5	hv	
					385,0		SaE2
1464	6268	Daniel Wejda	0,1	K109 - 5238	96,5	hv	60,00
ZG II	6269	Am Gerätehaus 2	0,1	K109 - 5240	96,0	sg	60,00
	6270	36154 Hosenfeld	0,1	K109 - 2213	96,5	hv	60,00
	6271	Tel. 016096362818	0,1	K109 - 2215	96,5	hv	70,00
					385,5		MDE
1465	6272	Klaus Schairer	1,0	Z43 - 3239	96,0	sg	60,00
ZG III	6273	Dorfstraße 18	1,0	Z43 - 127	95,5	sg	60,00
	6274	72336 Balingen-Ostdorf	0,1	Z43 - 3244	97,0	v	E 60,00
	6275	Tel. 017657645636	0,1	Z43 - 3241	95,5	sg	
					384,0		
1466	6276	Sandra und Fischer	1,0	B472 - 2210	97,0	v	E 50,00
ZG III	6277	Föhrenstr. 65	1,0	B472 - 4246	95,5	sg	50,00
	6278	90542 Eckental	1,0	B472 - 3226	96,5	hv	50,00
	6279	Tel. 015112116664	0,1	B472 - 5257	94,5	sg	50,00
					383,5		
1467	6280	Thomas Schneider	0,1	H432 - 5231	95,5	sg	
ZG III	6281	Frankfurter Straße 34	1,0	H432 - 123	96,5	hv	
	6282	63607 Wächtersbach	1,0	H432 - 121	96,5	hv	
	6283	Tel. 016098483844	1,0	H432 - 129	96,0	sg	
					384,5		SaE3
1468	6284	Stefan Stollmeier	1,0	W391 - 329	96,5	hv	
ZG II	6285	Sudhoferweg 72	1,0	W391 - 3210	96,5	hv	70,00
	6286	59269 Beckum	1,0	W391 - 3212	96,0	sg	70,00
	6287	Tel. 02521-13626	1,0	W391 - 3213	94,5	sg	70,00
					383,5		
	6288	Steffen Henkel	1,0	K97 - 5241	96,5	hv	45,00
	6289	Steffen Henkel	1,0	K97 - 5242	96,0	sg	45,00

Zg	Käfig	Aussteller	Ge	Täto	Punkte Präd	Preis	Verkauf
Lohkaninchen (Loh) blau							
Pr.: Fieberg, Armin (Obmann); Böhme, Frank; Hahn, Christine; Schröder, Thomas; Siegfried, Andreas							
1469	6290	Marco Wiedenmann	1,0	C959 - 3215	95,5	sg	
ZG III	6291	Hubstr. 1	0,1	C959 - 229	96,5	hv	
	6292	76571 76571 Gaggenau	0,1	C959 - 2212	96,5	hv	
	6293	Tel. 01735260610	1,0	C959 - 4221	96,5	hv	
					385,0	DVM	
1470	6294	Nils + Uwe Hofmeyer	1,0	K115 - 5217	96,5	hv	40,00
ZG III	6295	Strauchbergweg 32	0,1	K115 - 5227	96,0	sg	40,00
	6296	34369 Hofgeismar	0,1	K115 - 322	96,0	sg	40,00
	6297	Tel. 0160-96208230	0,1	K115 - 4212	95,5	sg	
					384,0	PK 2	
1471	6298	Claudia+Dieter Heuser	1,0	H168 - 3214	96,5	hv	50,00
ZG III	6299	Am Schlirfer Weg 3	1,0	H168 - 4224	95,5	sg	50,00
	6300	36358 Herbstein	0,1	H168 - 3218	96,0	sg	50,00
	6301	Tel. 066438714	1,0	H168 - 3221	97,0	v	
					385,0	KLS MDE	
1472	6302	Mario Kranz	1,0	T630 - 3210	95,5	sg	55,00
ZG II	6303	Kirchstraße 6	1,0	T630 - 3213	96,0	sg	55,00
	6304	36166 Haunetal	1,0	T630 - 3214	96,0	sg	55,00
	6305	Tel. 015170156212	1,0	T630 - 3215	96,0	sg	
					383,5	SaE3	
1473	6306	Nils + Uwe Hofmeyer	1,0	K115 - 6229	95,5	sg	40,00
ZG III	6307	Strauchbergweg 32	0,1	K115 - 321	94,5	sg	
	6308	34369 Hofgeismar	0,1	K115 - 5221	96,5	hv	
	6309	Tel. 0160-96208230	0,1	K115 - 423	96,0	sg	
					382,5		
1474	6310	Kerstin und Frank Hanisch	0,1	G304 - 4213		fehlt	60,00
ZG III	6311	Geschwister Scholl Straße 21	1,0	G304 - 5218		fehlt	60,00
	6312	39326 Wolmirstedt	1,0	G304 - 5219		fehlt	60,00
	6313	Tel. 015224873589	0,1	G304 - 5220		fehlt	60,00
1475	6314	Claudia+Dieter Heuser	0,1	H168 - 2211	96,5	hv	
ZG III	6315	Am Schlirfer Weg 3	0,1	H168 - 2213	97,0	v	BS
	6316	36358 Herbstein	1,0	H168 - 3220	97,0	v	E
	6317	Tel. 066438714	1,0	H168 - 127	96,5	hv	50,00
					387,0	DM	

Zg	Käfig	Aussteller	Ge	Täto	Punkte Präd	Preis	Verkauf
1476	6318	Nils + Uwe Hofmeyer	1,0	K115 - 4210	96,5	hv	
ZG II	6319	Strauchbergweg 32	1,0	K115 - 4211	95,0	sg	
	6320	34369 Hofgeismar	1,0	K115 - 426	96,5	hv	
	6321	Tel. 0160-96208230	0,1	K115 - 428	95,5	sg	
					383,5		SaE2
1477	6322	Peter Knupfer	1,0	Z543 - 3213	96,5	hv	60,00
ZG III	6323	Eschenweg 12	0,1	Z543 - 5220	95,5	sg	60,00
	6324	72589 Westerheim	0,1	Z543 - 5218	96,0	sg	
	6325	Tel. 017641895311	0,1	Z543 - 5219	95,5	sg	
					383,5		
Lohkaninchen (Loh) braun							
Pr.: Fieberg, Armin (Obmann); Böhme, Frank; Hahn, Christine; Schröder, Thomas; Siegfried, Andreas							
1478	6326	Christoph Grußlik	1,0	H34 - 422	95,5	sg	35,00
ZG III	6327	Sellnröder Straße 03	1,0	H34 - 526	95,0	sg	30,00
	6328	35325 Mücke	1,0	H34 - 524	96,0	sg	35,00
	6329	Tel. 06400/958274	0,1	H34 - 527	95,0	sg	30,00
					381,5		
1479	6330	Heinz Deitermann	1,0	600X - 10MR	96,5	hv	
ZG I	6331	Am Kliff 27	1,0	R73 - 2218	96,0	sg	70,00
	6332	42489 Wülfrath	0,1	R73 - 2221	96,0	sg	70,00
	6333	Tel. 02058 3854	0,1	R73 - 2219	95,5	sg	70,00
					384,0		SaE1
1480	6334	Jörg Karius	1,0	F65 - 1217	96,5	hv	65,00
ZG II	6335	Schwicheldtstr	0,1	F65 - 1219	96,0	sg	65,00
	6336	38704 Liebenburg	0,1	F65 - 2231	96,0	sg	
	6337	Tel. 01738089914	0,1	F65 - 3250	96,0	sg	
					384,5		DVM
1481	6338	Gerhard Heinlein	1,0	B587 - 221	96,0	sg	60,00
ZG II	6339	Grappertshofen 42	1,0	B587 - 222	95,0	sg	60,00
	6340	91443 Scheinfeld	0,1	B587 - 4210	96,5	hv	70,00
	6341	Tel. 0157/33231987	0,1	B587 - 4213	96,0	sg	70,00
					383,5		SaE2
1482	6342	Georg Hitzler	1,0	B338 - 525	96,0	sg	60,00
ZG II	6343	Demhardtstraße 6	1,0	B338 - 526	94,0	sg	60,00
	6344	86637 Villenbach	0,1	B338 - 527	96,5	hv	60,00
	6345	Tel. 01709418493	0,1	B338 - 529	96,5	hv	60,00
					383,0		

Zg	Käfig	Aussteller	Ge	Täto	Punkte Präd	Preis	Verkauf
1483	6346	Martin Krebeck	0,1	W427 - 221	96,0	sg	
ZG III	6347	Am Graben 7	0,1	W427 - 222	97,0	v	BS
	6348	59514 Welver	1,0	W427 - 225	97,0	v	BS
	6349	Tel. 01751672825	1,0	W427 - 2211	96,0	sg	
					386,0		DM
1484	6350	Stefan Eschbach	1,0	R5 - 228	96,0	sg	60,00
ZG II	6351	Dorfstraße 9	1,0	R5 - 2210	95,5	sg	60,00
	6352	51491 Overath	1,0	R5 - 4215	96,5	hv	60,00
	6353	Tel. 017681202382	0,1	R5 - 4219	96,0	sg	
					384,0		PK 2
1485	6354	Heinz Deitermann	1,0	R73 - 3226	96,0	sg	70,00
ZG II	6355	Am Kliff 27	0,1	R73 - 3228	95,5	sg	70,00
	6356	42489 Wülfrath	1,0	R73 - 123	96,5	hv	70,00
	6357	Tel. 02058 3854	0,1	R73 - 126	96,5	hv	70,00
					384,5		MDE
1486	6358	Helmut & Raymond Klemm	1,0	W219 - 328	96,0	sg	50,00
ZG II	6359	Hans Sachs Str.24	1,0	W219 - 329	96,0	sg	50,00
	6360	58256 Ennepetal	0,1	W219 - 3211	96,5	hv	50,00
	6361	Tel. 01722016941	0,1	W219 - 3214	95,5	sg	50,00
					384,0		ZDRKE
1487	6362	Jörg Karius	0,1	F65 - 3252	96,5	hv	
ZG III	6363	Schwicheldtstr	1,0	F65 - 3235	94,5	sg	65,00
	6364	38704 Liebenburg	1,0	F65 - 128	96,0	sg	
	6365	Tel. 01738089914	1,0	F65 - 122	96,5	hv	
					383,5		SaE3
1488	6366	Gerhard Heinlein	1,0	B587 - 6215	96,0	sg	70,00
ZG III	6367	Grappertshofen 42	0,1	B587 - 6222	95,0	sg	70,00
	6368	91443 Scheinfeld	0,1	B587 - 429	95,5	sg	70,00
	6369	Tel. 0157/33231987	0,1	B587 - 4212	96,0	sg	70,00
					382,5		
1489	6370	Rainer Sondershaus	0,1	B472 - 5285	96,0	sg	
ZG II	6371	Talblick 11	0,1	B472 - 2237	96,0	sg	
	6372	90765 Fürth	1,0	B472 - 2235	96,0	sg	
	6373	Tel. 0171 8398388	1,0	B472 - 5284	96,5	hv	
					384,5		MDE

Zg	Käfig	Aussteller	Ge	Täto	Punkte Präd	Preis	Verkauf
1490	6374	Heinz Deitermann	1,0	R73 - 2213	96,0	sg	70,00
ZG III	6375	Am Kliff 27	1,0	R73 - 3227	95,5	sg	
	6376	42489 Wülfrath	0,1	R73 - 3224	96,0	sg	
	6377	Tel. 02058 3854	0,1	R73 - 3223	95,5	sg	70,00
383,0							
1491	6378	Edmund Schepp	1,0	H107 - 121	96,0	sg	50,00
ZG III	6379	Petersweg 10	0,1	H107 - 4247	96,0	sg	60,00
	6380	35305 Grünberg	1,0	H107 - 3238	95,5	sg	
	6381	Tel. 015124504919	1,0	H107 - 5251	96,0	sg	80,00
383,5							SaE2
1492	6382	Stephanie Steffes	1,0	T533 - 5213	96,5	hv	70,00
ZG II	6383	Am Kirchberg 46a	1,0	T533 - 5214	95,0	sg	70,00
	6384	07613 Silbitz	1,0	T533 - 5215	95,5	sg	70,00
	6385	Tel. 015112195356	1,0	T533 - 5218	96,0	sg	70,00
383,0							
1493	6386	Sandra Steppan	0,1	C315 - 425	96,5	hv	
ZG II	6387	Kegelbahnweg 25	1,0	C315 - 422	95,5	sg	
	6388	69168 Wiesloch	0,1	C315 - 423	96,0	sg	
	6389	Tel. 015221856379	1,0	C315 - 421	95,0	sg	
383,0							
Lohkaninchen (Loh) fehfarbig							
Pr.: Fieberg, Armin (Obmann); Böhme, Frank; Hahn, Christine; Schröder, Thomas; Siegfried, Andreas							
1494	6390	Tim Velten	1,0	H15 - 3239	95,5	sg	80,00
ZG II	6391	Usingerstraße 16	0,1	H15 - 3240		nb	120,00
	6392	35641 Oberquembach	0,1	H15 - 2238	96,5	hv	
	6393	Tel. 060859897946	1,0	H15 - 2235	96,0	sg	80,00
1495	6394	Otto Molnar	1,0	Z52 - 221	96,0	sg	50,00
ZG II	6395	Zillerstallstr.12	1,0	Z52 - 226	96,0	sg	50,00
	6396	73312 Geislingen	0,1	Z52 - 222	96,0	sg	50,00
	6397	Tel. 07331715767	0,1	Z52 - 229		nb	50,00
1496	6398	Tim Velten	1,0	H15 - 3253	96,5	hv	
ZG II	6399	Usingerstraße 16	0,1	H15 - 3252	95,5	sg	
	6400	35641 Oberquembach	1,0	H15 - 3254	96,0	sg	100,00
	6401	Tel. 060859897946	0,1	H15 - 3251	95,5	sg	120,00
383,5							SaE2

Zg	Käfig	Aussteller	Ge	Täto	Punkte Präd	Preis	Verkauf
1497	6402	Tim Velten	1,0	H15 - 2230	96,0 sg		80,00
ZG III	6403	Usingerstraße 16	1,0	H15 - 3246	96,0 sg		
	6404	35641 Oberquembach	0,1	H15 - 2234	96,5 hv		120,00
	6405	Tel. 060859897946	1,0	H15 - 3244	97,0 v	KLS	80,00
						385,5	MDE

Siamesen (Si) gelb

Pr.: Arndt, Wolfgang (Obmann); Fröse, Gerald; Kynast, Markus; Seibert, Heinz; Sudmann, Helmut

1498	6406	André Fischer	1,0	D621 - 7235	97,0 v	E	
ZG II	6407	Eichenweg 11	0,1	D621 - 7236	97,0 v	E	
	6408	14947 Woltersdorf	0,1	D621 - 7237	95,5 sg		
	6409	Tel. 015788092264	1,0	D621 - 324	96,0 sg		60,00
						385,5	MDE
1499	6410	Waldemar Krone	1,0	F65 - 526	95,5 sg		
ZG III	6411	Up de Loog 4	1,0	F65 - 422	95,0 sg		
	6412	21255 Dohren	0,1	F65 - 5210	94,5 sg		
	6413	Tel. 01702262699	0,1	F65 - 5211	94,0 sg		
						379,0	
1500	6414	André Fischer	1,0	D621 - 325	fehlt		
ZG III	6415	Eichenweg 11	1,0	D621 - 322	fehlt		60,00
	6416	14947 Woltersdorf	1,0	D621 - 324	fehlt		60,00
	6417	Tel. 015788092264	0,1	D621 - 3222	fehlt		60,00

Siamesen (Si) blau

Pr.: Arndt, Wolfgang (Obmann); Fröse, Gerald; Kynast, Markus; Seibert, Heinz; Sudmann, Helmut

1501	6418	Waldemar Krone	1,0	F65 - 5212	96,5 hv		
ZG II	6419	Up de Loog 4	0,1	F65 - 5213	nb		60,00
	6420	21255 Dohren	0,1	F65 - 5214	96,5 hv		60,00
	6421	Tel. 01702262699	0,1	F65 - 5215	96,0 sg		
1502	6422	Harald Hölzel	1,0	B1036 - 4214	94,5 sg		50,00
ZG III	6423	Unterhaid 1	0,1	B1036 - 4215	94,0 sg		50,00
	6424	95239 Zell im Fichtelgebirge	0,1	B1036 - 121	95,0 sg		50,00
	6425	Tel. 09257/965503	0,1	B1036 - 122	95,0 sg		50,00
						378,5	SaE2

Zg	Käfig	Aussteller	Ge	Täto	Punkte Präd	Preis	Verkauf
1503	6426	André Fischer	1,0	D621 - 7225	96,0	sg	
ZG II	6427	Eichenweg 11	0,1	D621 - 7232	97,0	v	E 60,00
	6428	14947 Woltersdorf	0,1	D621 - 7239	96,5	hv	
	6429	Tel. 015788092264	1,0	D621 - 7224	95,0	sg	
					384,5		DM
1504	6430	Gerhard Knorr	1,0	P108 - 423	96,0	sg	50,00
ZG III	6431	Vorm Westerberg 11	1,0	P108 - 5217	94,5	sg	50,00
	6432	55437 Appenheim	0,1	P108 - 4213	96,0	sg	
	6433	Tel. 067259982305	0,1	P108 - 4214	95,0	sg	
					381,5		ZDRKE

Schwarzgrannen (SchwGr)

Pr.: Arndt, Wolfgang (Obmann); Fröse, Gerald; Kynast, Markus; Seibert, Heinz; Sudmann, Helmut

1505	6434	Oliver Preckel	1,0	S575 - 7236	95,5	sg	65,00
ZG III	6435	Dresdner Str.	0,1	S575 - 3213	96,5	hv	65,00
	6436	01744 Dippoldiswalde	1,0	S575 - 7235	95,5	sg	95,00
	6437	Tel. 015222649005	0,1	S575 - 7241	95,5	sg	85,00
					383,0		
1506	6438	Florian und Sabine Ditzel	1,0	T15 - 1216	96,5	hv	
ZG III	6439	Am alten Rathaus 5	1,0	T15 - 1217	96,5	hv	60,00
	6440	63589 Linsengericht	0,1	T15 - 1213	97,0	v	E 60,00
	6441	Tel. 0176-83201950	0,1	T15 - 125	97,5	v	KLS DM
					387,5		
1507	6442	Manfred Graf	1,0	C313 - 327	96,5	hv	60,00
ZG III	6443	Hebelstr. 4	0,1	C313 - 328	96,0	sg	
	6444	76707 Hambrücken	0,1	C313 - 5213	96,0	sg	
	6445	Tel. 0171-2233552	0,1	C313 - 326	96,0	sg	
					384,5		
1508	6446	Sven Schlemmer	1,0	K34 - 121	96,5	hv	
ZG III	6447	Am Krappeacker 9	1,0	K34 - 2211	96,0	sg	65,00
	6448	34628 Willingshausen	1,0	K34 - 227	96,0	sg	
	6449	Tel. 01737172950	0,1	K34 - 228	96,5	hv	65,00
					385,0		SaE1
1509	6450	Noah Hohn	0,1	H427 - 4212		nb	60,00
ZG II	6451	Hauptstraße 20A	0,1	H427 - 4211		ob	60,00
	6452	36381 Schlüchtern	0,1	H427 - 122	95,5	sg	60,00
	6453	Tel. 015151391392	0,1	H427 - 123	97,0	v	E 60,00

Zg	Käfig	Aussteller	Ge	Täto	Punkte Präd	Preis	Verkauf
1510	6454	Peter Thönnißen	0,1	R38 - 222	96,5 hv		45,00
ZG II	6455	Am Mühlenkamp 20	0,1	R38 - 223	97,5 v	BS	
	6456	52511 Geilenkirchen	0,1	R38 - 2210	96,0 sg		45,00
	6457	Tel. 02451/2049	0,1	R38 - 2211	96,5 hv		45,00
					386,5	DVM	
1511	6458	Thorsten Finke	1,0	W381 - 122	96,5 hv		60,00
ZG II	6459	Böhmerweg	0,1	W381 - 123	95,5 sg		60,00
	6460	59590 Geseke	0,1	W381 - 4216	96,0 sg		
	6461	Tel. 01705573502	0,1	W381 - 4217	96,0 sg		60,00
					384,0		
1512	6462	Charline Austgen	1,0	SR116 - 221	97,5 v	KLS	
ZG III	6463	Friedhofstraße	0,1	SR116 - 223	97,0 v	E	
	6464	66663 Merzig	1,0	SR116 - 227	95,5 sg		60,00
	6465	Tel. 017663135223	1,0	SR116 - 5219	96,5 hv		60,00
					386,5	MDE	
1513	6466	Gerrit Steenhoff	1,0	I43 - 121	96,5 hv		
ZG II	6467	Nordstr. 97	0,1	I43 - 123	97,0 v	E	
	6468	26842 Ostrhauderfehn	0,1	I43 - 2219	96,5 hv		
	6469	Tel. 01734483573	0,1	I43 - 3227	96,0 sg		
					386,0	MDE	
1514	6470	Klaus Schairer	1,0	Z43 - 3222	96,5 hv		60,00
ZG III	6471	Dorfstraße 18	0,1	Z43 - 127	96,0 sg		60,00
	6472	72336 Balingen-Ostdorf	1,0	Z43 - 3225	96,0 sg		60,00
	6473	Tel. 017657645636	0,1	Z43 - 3224	97,0 v	E	60,00
					385,5	ZDRKE	
1515	6474	Christian Biesinger	1,0	Z94 - 4225	96,5 hv		
ZG III	6475	Lindenstr., 26	0,1	Z94 - 3214	96,5 hv		
	6476	72145 Hirrlingen	0,1	Z94 - 226	96,5 hv		
	6477	Tel. 017655625609	0,1	Z94 - 3215	96,0 sg		
					385,5	PK 2	
1516	6478	Klaus Pieper	1,0	R243 - 3211	96,5 hv		
ZG III	6479	Strohweg 3	0,1	R243 - 3214	96,0 sg		
	6480	46509 Xanten	0,1	R243 - 3212	96,0 sg		
	6481	Tel. 01703025052	1,0	R243 - 4219	96,5 hv		
					385,0	SaE2	

Zg	Käfig	Aussteller	Ge	Täto	Punkte	Präd	Preis	Verkauf
Russen (R) schwarz-weiß								
Pr.: Arndt, Wolfgang (Obmann); Fröse, Gerald; Kynast, Markus; Seibert, Heinz; Sudmann, Helmut								
1517	6482	Herbert Müller	0,1	H472 - 1226		nb		40,00
ZG II	6483	Oberzeller Strasse 9	0,1	H472 - 1215		nb		40,00
	6484	36381 Schlüchtern	0,1	H472 - 1227		nb		40,00
	6485	Tel. 06664/7887	1,0	H472 - 1212		96,0 sg		40,00
1518	6486	Thomas Kennel	1,0	P86 - 4210		96,0 sg		60,00
ZG II	6487	Zum Hexenhübel 20	1,0	P86 - 4212		96,5 hv		60,00
	6488	66955 Pirmasens	0,1	P86 - 325		96,5 hv		60,00
	6489	Tel. 06331 47878	0,1	P86 - 326		96,5 hv		60,00
						385,5	PK	
1519	6490	Maik Werner	1,0	T32 - 3211		97,0 v	E	60,00
ZG II	6491	Alte Arnstädter Str.18	1,0	T32 - 124		96,5 hv		60,00
	6492	99326 Stadtilm OT Dienstedt	0,1	T32 - 127		95,0 sg		150,00
	6493	Tel. 01729040175	0,1	T32 - 7238		96,0 sg		60,00
						384,5	ZDRKE	
1520	6494	Markus Mezger	1,0	Z439 - 427		96,0 sg		50,00
ZG II	6495	Höfing Str.33/1	1,0	Z439 - 425		94,5 sg		50,00
	6496	71254 Ditzingen	1,0	Z439 - 221		94,0 sg		
	6497	Tel. 01713826304	1,0	Z439 - 223		95,5 sg		
						380,0		
1521	6498	Wilfried Tepel	1,0	K71 - 329		96,0 sg		
ZG II	6499	Heimberg 9	1,0	K71 - 328		96,5 hv		
	6500	34519 Diemelsee	1,0	K71 - 225		94,5 sg		
	6501	Tel. 056335297	1,0	K71 - 226		97,0 v	E	
						384,0	LVA	
1522	6502	Benjamin Heinrich/Kalisch	1,0	D400 - 6235		96,0 sg		35,00
ZG III	6503	Trebitzer Dorfstraße 38	0,1	D400 - 6238		95,5 sg		60,00
	6504	15868 Lieberose	0,1	D400 - 6239		95,0 sg		50,00
	6505	Tel. 033671589981	0,1	D400 - 6240		96,5 hv		40,00
						383,0		
1523	6506	Willi Warda	1,0	K50 - 321		95,5 sg		50,00
ZG II	6507	Krautäckerstr.20	1,0	K50 - 322		96,5 hv		50,00
	6508	34128 Kassel	0,1	K50 - 324		96,5 hv		50,00
	6509	Tel. 01702325895	0,1	K50 - 326		96,0 sg		50,00
						384,5	MDE	

Zg	Käfig	Aussteller	Ge	Täto	Punkte Präd	Preis	Verkauf
1524	6510	Gerhard Dillenberger	1,0	H46 - 3224	96,0 sg		50,00
ZG II	6511	Kirschstrasse 6	1,0	H46 - 3225	95,5 sg		
	6512	65597 Hünfelden	1,0	H46 - 328	95,5 sg		50,00
	6513	Tel. 064312120559	0,1	H46 - 3213	96,0 sg		50,00
383,0							
1525	6514	Henning Othmer	1,0	F503 - 221	95,5 sg		50,00
ZG II	6515	Hagenkamp 20 A	0,1	F503 - 223	95,5 sg		50,00
	6516	30982 Pattensen	0,1	F503 - 6217	nb		50,00
	6517	Tel. 01794580459	0,1	F503 - 6219	96,5 hv		50,00
1526	6518	Thomas Kennel	1,0	P86 - 321	96,5 hv		
ZG II	6519	Zum Hexenhübel 20	1,0	P86 - 322	97,5 v	KLS	60,00
	6520	66955 Pirmasens	1,0	P86 - 323	95,5 sg		
	6521	Tel. 06331 47878	1,0	P86 - 324	97,0 v	E	60,00
386,5							
						DVM	
1527	6522	Maik Werner	1,0	B1204 - 2112	96,5 hv		
ZG I	6523	Alte Arnstädter Str.18	0,1	T32 - 3220	95,5 sg		150,00
	6524	99326 Stadtilm OT Dienstedt	1,0	T32 - 3216	96,0 sg		60,00
	6525	Tel. 01729040175	0,1	T32 - 3218	95,0 sg		60,00
383,0							
						SaE2	
1528	6526	Anja Birkhofer	0,1	Z142 - 5221	96,5 hv		
ZG III	6527	Greutweg 10	1,0	Z142 - 128	96,5 hv		60,00
	6528	88364 Wolfegg	1,0	Z142 - 4214	96,5 hv		
	6529	Tel. 01605524210	1,0	Z142 - 4216	96,0 sg		60,00
385,5							
						MDE	
1529	6530	Paul Atzert	1,0	K26 - 2217	96,5 hv		
ZG II	6531	Johannesstr.2	1,0	K26 - 2219	97,5 v	BS	50,00
	6532	36119 Neuhof-Rommerz	1,0	K26 - 226	97,0 v	E	
	6533	Tel. 06655-4677	0,1	K26 - 228	97,0 v	BS	
388,0							
						DM	
1530	6534	Gerd Heimann	1,0	W137 - 121	96,0 sg		45,00
ZG III	6535	Rügecke 91	1,0	W137 - 629	nb		40,00
	6536	44265 Dortmund	0,1	W137 - 323	95,5 sg		
	6537	Tel. 0231715914	1,0	W137 - 424	96,5 hv		40,00

Zg	Käfig	Aussteller	Ge	Täto	Punkte Präd	Preis	Verkauf
1531	6538	Hans-Dieter Degwer	1,0	W390 - 125	96,5	hv	
ZG II	6539	Strangstraße 25	1,0	W390 - 126	95,0	sg	
	6540	58239 Schwerte	1,0	W390 - 3222	96,0	sg	50,00
	6541	Tel. 0230417277	0,1	W390 - 3223	96,0	sg	
					383,5		PK 2

Russen (R) blau-weiß

Pr.: Arndt, Wolfgang (Obmann); Fröse, Gerald; Kynast, Markus; Seibert, Heinz; Sudmann, Helmut

1532	6542	Karlheinz Fehringer	1,0	H484 - 121	95,0	sg	60,00
ZG II	6543	Fasanenweg 13a	1,0	H484 - 226	95,5	sg	60,00
	6544	35415 Pohlheim	0,1	H484 - 229	95,5	sg	60,00
	6545	Tel. 0640461720	0,1	H484 - 125	95,5	sg	60,00
					381,5		SaE2
1533	6546	Gerhard Dillenberger	1,0	H46 - 4222	96,5	hv	45,00
ZG II	6547	Kirschstrasse 6	1,0	H46 - 4224	96,5	hv	45,00
	6548	65597 Hünfelden	0,1	H46 - 4225	95,0	sg	45,00
	6549	Tel. 064312120559	1,0	H46 - 4223	95,5	sg	45,00
					383,5		MDE
1534	6550	Ursula Dillenberger	1,0	H46 - 4217	96,5	hv	45,00
ZG III	6551	Kirschstrasse 6	1,0	H46 - 4216	96,5	hv	45,00
	6552	65597 Hünfelden	0,1	H46 - 4219	95,0	sg	45,00
	6553	Tel. 064312120559	1,0	H46 - 327	96,5	hv	
					384,5		DM
1535	6554	Kerstin Hölzel	1,0	B1036 - 429	95,0	sg	45,00
ZG II	6555	Unterhaid 1	1,0	B1036 - 326	93,5	g	45,00
	6556	95239 Zell i. Fichtelgebirge	0,1	B1036 - 4211	95,0	sg	45,00
	6557	Tel. 09257/965503	0,1	B1036 - 4212	97,0	v	E 45,00
					380,5		

Kastanienbraune Lothringer (KbrLot)

Pr.: Arndt, Wolfgang (Obmann); Fröse, Gerald; Kynast, Markus; Seibert, Heinz; Sudmann, Helmut

1536	6558	Dirk Grüninger	1,0	Z309 - 6228	96,0	sg	50,00
ZG III	6559	Steinachweg 13	0,1	Z309 - 6230	96,5	hv	50,00
	6560	74423 Obersontheim	0,1	Z309 - 6232	95,5	sg	50,00
	6561		0,1	Z309 - 2214	96,0	sg	50,00
					384,0		PK 2

Zg	Käfig	Aussteller	Ge	Täto	Punkte Präd	Preis	Verkauf
1537	6562	Hans-Josef Warmers	1,0	W509 - 428	96,0 sg		40,00
ZG II	6563	Reuterstrasse 46, 46	1,0	W509 - 429	94,5 sg		40,00
	6564	49477 Ibbenbüren	0,1	W509 - 4210	96,5 hv		40,00
	6565	Tel. 05451/8784982	0,1	W509 - 4211	95,5 sg		40,00
					382,5		
1538	6566	Peter Schwartzmanns	0,1	R355 - 4225	96,0 sg		70,00
ZG II	6567	Hochbrückerstr. 87	0,1	R355 - 4226	97,0 v	E	70,00
	6568	52525 Heinsberg	0,1	R355 - 4224	96,5 hv		100,00
	6569	Tel. 015110063282	1,0	R355 - 4223	96,5 hv		
					386,0	DVM	
1539	6570	Axel Ketelhöhn	1,0	M5 - 527	96,0 sg		
ZG II	6571	Neustädter Str. 4	0,1	M5 - 529	95,0 sg		
	6572	19288 Wöbbelin	0,1	M5 - 5210	95,5 sg		
	6573	Tel. 01723922383	0,1	M5 - 5213	96,0 sg		
					382,5		
1540	6574	Wolfgang Höhne	0,1	T53 - 5222	96,0 sg		55,00
ZG II	6575	Hauptstraße 39a	0,1	T53 - 5226	96,0 sg		55,00
	6576	06577 Oberheldrungen	1,0	T53 - 225	97,5 v	KLS	
	6577	Tel. 01733816288	1,0	T53 - 229	97,5 v	BS	60,00
					387,0	DM	
1541	6578	Roswitha Burda	1,0	W13 - 326	96,5 hv		40,00
ZG II	6579	Trotzenburg 26	1,0	W13 - 4212	95,0 sg		40,00
	6580	32699 Extertal	1,0	W13 - 322	96,0 sg		40,00
	6581	Tel. 052621005	0,1	W13 - 323	96,5 hv		
					384,0	SaE1	
1542	6582	Patrick Schulz	1,0	C315 - 3218	96,5 hv		
ZG III	6583	Im Brühl 26	1,0	C315 - 3211	96,0 sg		
	6584	69168 Wiesloch-Schatthaus	1,0	C315 - 3210	95,5 sg		
	6585	Tel. 01742055926	0,1	C315 - 4230	97,0 v	E	
					385,0	MDE	
1543	6586	Florian Piott	1,0	Z309 - 5216	95,5 sg		65,00
ZG II	6587	Ebbachweg 28	1,0	Z309 - 5218	95,5 sg		65,00
	6588	74423 Obersontheim	0,1	Z309 - 5220	96,5 hv		65,00
	6589	Tel. 01623852942	0,1	Z309 - 5222	96,5 hv		65,00
					384,0	ZDRKE	

Zg	Käfig	Aussteller	Ge	Täto	Punkte Präd	Preis	Verkauf
1544	6590	Norbert Rösch	0,1	P108 - 4225	96,0 sg		80,00
ZG III	6591	Kreuzstr., 2	1,0	P108 - 4223	95,5 sg		80,00
	6592	55218 Ingelheim am Rhein	1,0	P108 - 4224	96,0 sg		80,00
	6593	Tel. 015201733461	1,0	P108 - 4227	96,5 hv		80,00
384,0							

Abteilung IV Zwerggrassen

Zwergwidder (ZwW) dunkel-/eisengrau

Pr.: Arndt, Wolfgang (Obmann); Fröse, Gerald; Kynast, Markus; Seibert, Heinz; Sudmann, Helmut

1545	6594	Benjamin Olbrich	1,0	H51 - 321	96,5 hv			
ZG III	6595	Hauptstraße 76	0,1	H51 - 322	96,5 hv			
	6596	35415 Pohlheim Holzheim	1,0	H51 - 629	96,0 sg		50,00	
	6597	Tel. 01741896791	0,1	H51 - 625	97,0 v	E		
386,0							MDE	
1546	6598	Hans Rainer Rauber	1,0	SR61 - 6223	96,5 hv		50,00	
ZG II	6599	In den Pfuhläckern 32 A	0,1	SR61 - 6222	97,5 v	BS	50,00	
	6600	66459 Kinkel	1,0	SR61 - 5217	96,5 hv		50,00	
	6601	Tel. 06841 / 8179003	1,0	SR61 - 5214	96,5 hv		50,00	
387,0							DM	
1547	6602	Sandra Ladwig	1,0	U100 - 021	94,5 sg		45,00	
ZG III	6603	Achter de Bahn 13	1,0	U100 - 1211	96,0 sg		180,00	
	6604	23845 Wakendorf1	0,1	U100 - 7236	95,0 sg			
	6605	Tel. 01736008277	1,0	U100 - 4218	95,5 sg		45,00	
381,0								
1548	6606	Harald Morath	0,1	C778 - 228	96,0 sg		50,00	
ZG II	6607	Gratzfeldweg	1,0	C778 - 226	96,0 sg		50,00	
	6608	79291 Merdingen	1,0	C778 - 227	96,0 sg		50,00	
	6609	Tel. 076681792	1,0	C778 - 2210	97,0 v	E	50,00	
385,0							SaE1	
1549	6610	Roland Singer	1,0	S347 - 321	96,0 sg		50,00	
ZG III	6611	87 Karlsbader	0,1	S347 - 6218	95,0 sg		50,00	
	6612	09465 Sehmatat Neudorf	1,0	S347 - 4214	95,5 sg		50,00	
	6613	Tel. 01743566737	0,1	S347 - 4215	95,5 sg		50,00	
382,0								

Zg	Käfig	Aussteller	Ge	Täto	Punkte Präd	Preis	Verkauf
1550	6614	Egon und Lukas Bank	0,1	H261 - 324	95,5 sg		50,00
ZG I	6615	Am Straßberg 15	1,0	H261 - 321	97,5 v	KLS	50,00
	6616	61389 Schmitt	1,0	H261 - 111	96,5 hv		70,00
	6617	Tel. 06084 3715	0,1	H261 - 325	96,0 sg		50,00
					385,5	ZDRKE	
1551	6618	Hans Rainer Rauber	0,1	SR61 - 5219	96,0 sg		
ZG III	6619	In den Pfuhläckern 32 A	1,0	SR61 - 121	97,5 v	KLS	
	6620	66459 Kinkel	1,0	SR61 - 5216	96,5 hv		50,00
	6621	Tel. 06841 / 8179003	1,0	SR61 - 5215	96,5 hv		
					386,5	DVM	
1552	6622	Isabel und Jörg Hilpert	1,0	G5 - 321	96,5 hv		
ZG II	6623	Am Ring	1,0	G5 - 4213	96,0 sg		50,00
	6624	06536 Südharz	1,0	G5 - 324	95,0 sg		50,00
	6625	Tel. 03465632190	1,0	G5 - 4215	96,5 hv		50,00
					384,0	SaE2	
1553	6626	Fred Jäkel	1,0	D710 - 426	95,5 sg		65,00
ZG II	6627	Schulstraße 9	1,0	D710 - 427	94,5 sg		65,00
	6628	14669 Ketzin /Havel	1,0	D710 - 5210	96,5 hv		
	6629	Tel. 01723856028	1,0	D710 - 5211	96,5 hv		65,00
					383,0		
	6630	Gerd Husmann	1,0	R12 - 626	96,5 hv		70,00
Zwergwidder (ZwW) wildfarben							
Pr.: Arndt, Wolfgang (Obmann); Claus, Doris; Kühhorn, Friedrich; Ruthmann, André; Samietz, Klaus-Dieter							
1554	6631	Katharina Halter	1,0	W221 - 6226	96,5 hv		30,00
ZG III	6632	Großes Feld 13	1,0	W221 - 6227	95,0 sg		30,00
	6633	32694 Dörentrup	0,1	W221 - 5210	96,0 sg		30,00
	6634	Tel. 017684597861	0,1	W221 - 5216	95,5 sg		
					383,0	LVA	
	6635	Jürgen Treibert	0,1	K34 - 3219	95,5 sg		
	6636	Jürgen Treibert	1,0	K34 - 3220	95,5 sg		
	6637	Jürgen Treibert	0,1	K34 - 3216	96,5 hv		
	6638	Jürgen Treibert	1,0	K34 - 5225	96,0 sg		40,00
1556	6639	Andre Fischer	1,0	T87 - 121	95,5 sg		
ZG III	6640	Weimarisches Str.3	1,0	T87 - 3219	97,0 v	KLS	
	6641	99830 Treffurt	0,1	T87 - 228	96,0 sg		
	6642	Tel. 01708610102	0,1	T87 - 4245	96,0 sg		
					384,5	MDE	

Zg	Käfig	Aussteller	Ge	Täto	Punkte Präd	Preis	Verkauf
1557	6643	Jessica Konrad	1,0	Z289 - 122	96,0	sg	
ZG III	6644	Robert-Bosch-Straße 1	0,1	Z289 - 5221	95,0	sg	
	6645	75050 Gemmingen	0,1	Z289 - 5224	96,0	sg	
	6646	Tel. 015901839476	0,1	Z289 - 5226	96,0	sg	
					383,0		PK 2
1558	6647	Bernd Brauchle	1,0	Z12 - 324	96,0	sg	
ZG II	6648	Hauptstr. 104/6	1,0	Z12 - 6232	95,5	sg	50,00
	6649	88433 Schemmerhofen	1,0	Z12 - 325	96,0	sg	50,00
	6650	Tel. +4915209822920	1,0	Z12 - 6234	96,0	sg	
					383,5		ZDRKE
1559	6651	Hermann Roth	1,0	K86 - 421	95,5	sg	50,00
ZG II	6652	Nüster Str. 17	0,1	K86 - 424	93,5	g	
	6653	36088 Hünfeld	1,0	K86 - 425	96,5	hv	50,00
	6654	Tel. 06652 3242	0,1	K86 - 426	96,0	sg	
					381,5		
	6655	Uwe Rudolph	1,0	S192 - 226	95,0	sg	60,00
	6656	Uwe Rudolph	1,0	S192 - 228	95,5	sg	60,00
	6657	Uwe Rudolph	1,0	S153 - 321	96,5	hv	
	6658	Uwe Rudolph	1,0	S192 - 3213	96,0	sg	250,00
1561	6659	ZGM Mark	1,0	F581 - 5228	96,0	sg	
ZG III	6660	Am Kollbergring 31	0,1	F581 - 5231	95,0	sg	
	6661	31683 Obernkirchen	1,0	F581 - 6238	97,0	v	KLS
	6662	Tel. 05724 7069	1,0	F581 - 2219	97,5	v	BS
					385,5		PK
1562	6663	Anke Löhr	1,0	W298 - 5211	95,5	sg	40,00
ZG II	6664	Am Mühlenbach 50	1,0	W298 - 221	95,0	sg	40,00
	6665	49525 Lengerich	1,0	W298 - 222	96,0	sg	40,00
	6666		0,1	W298 - 5213	96,0	sg	
					382,5		SaE1
1563	6667	Dalwigk Dieter	0,1	H303 - 5211	96,5	hv	50,00
ZG II	6668	Landstraße 16	0,1	H303 - 426	95,5	sg	50,00
	6669	35080 Bad Endbach	0,1	H303 - 425	96,5	hv	50,00
	6670	Tel. 027768938	0,1	H303 - 5212	96,5	hv	50,00
					385,0		MDE

Zg	Käfig	Aussteller	Ge	Täto	Punkte Präd	Preis	Verkauf
1564	6671	Jürgen Treibert	0,1	K34 - 4222	95,5	sg	
ZG III	6672	Hauptstraße 4	1,0	K34 - 5224	95,0	sg	40,00
	6673	34628 Will.- Wasenberg	0,1	K34 - 328	95,5	sg	40,00
	6674	Tel. 01743778735	1,0	K34 - 3214	96,5	hv	40,00
382,5							
1565	6675	Lea Schaal	1,0	ZJ335 - 215	95,5	sg	
ZG I	6676	Hohfeldstraße 45	1,0	Z408 - 322	96,5	hv	
	6677	73434 Aalen	0,1	Z408 - 325	96,5	hv	
	6678	Tel. 01756388801	0,1	Z408 - 324	97,0	v	BS
385,5							DM
1566	6679	Enrico Kuhlmann	1,0	T750 - 221	96,0	sg	45,00
ZG III	6680	Amselweg 8	1,0	T750 - 228	96,5	hv	
	6681	99988 Heyerode	0,1	T750 - 4226	96,5	hv	45,00
	6682	Tel. 017623187594	0,1	T750 - 4227	95,0	sg	MDE.
384,0							
1567	6683	Carolin Preiß	0,1	S210 - 2212	96,0	sg	
ZG III	6684	Pohlteichweg 7	1,0	S210 - 229	96,0	sg	60,00
	6685	08107 Kirchberg	1,0	S210 - 2223	95,0	sg	60,00
	6686	Tel. 015209743032	0,1	S210 - 2211	96,5	hv	
383,5							
1568	6687	Martin Egelkraut	0,1	H101 - 321	93,0	g	
ZG III	6688	Hermann-Küster-Strasse37	0,1	H101 - 622	94,5	sg	
	6689	65931 Frankfurt am Main	1,0	H101 - 623	95,0	sg	
	6690	Tel. 01638653213	0,1	H101 - 624	96,5	hv	
379,0							
1569	6691	Thomas Rothmund	0,1	Z524 - 3213	94,5	sg	
ZG III	6692	Baumwiesen 13	1,0	Z524 - 328	96,0	sg	80,00
	6693	88356 Ostrach-Tafertweiler	1,0	Z524 - 224	96,5	hv	
	6694	Tel. 015221825807	1,0	Z524 - 4215	96,5	hv	
383,5							ZDRKE
1570	6695	Carsten Gossens	1,0	R273 - 227	97,0	v	KLS
ZG II	6696	Spervertsweg 30	0,1	R273 - 225	95,5	sg	70,00
	6697	47623 Kevelaer	1,0	R273 - 329	96,5	hv	70,00
	6698	Tel. 015156031750	0,1	R273 - 3213	96,5	hv	
385,5							DVM

Zg	Käfig	Aussteller	Ge	Täto	Punkte Präd	Preis	Verkauf
1571	6699	Sophia Spliethofe	1,0	W14 - 421	94,5 sg		45,00
ZG II	6700	Heinrich - Heine - Str. 28	1,0	W14 - 422	95,5 sg		45,00
	6701	33428 Harsewinkel	1,0	W14 - 526	93,5 g		45,00
	6702	Tel. 05247 1840	0,1	W14 - 527	nb		45,00
	6703	Früchtemeyer Günter	0,1	I71 - 305	94,5 sg		
	6704	Andre Fischer	1,0	T87 - 3226	95,0 sg		40,00
	6705	Fabian Jäckel	0,1	K34 - 121	95,0 sg		55,00
	6706	Früchtemeyer Günter	0,1	I160 - 4228	nb		
	6707	Andre Fischer	0,1	T87 - 6258	96,0 sg		40,00
	6708	Fabian Jäckel	0,1	K34 - 122	93,5 g		55,00
	6709	Andre Fischer	0,1	T87 - 5249	96,5 hv		40,00
	6710	Früchtemeyer Günter	0,1	I71 - 415	nb		
	6711	Fabian Jäckel	0,1	K34 - 125	95,5 sg		55,00
	6712	Andre Fischer	0,1	T87 - 4239	94,0 sg		40,00

Zwergwidder (ZwW) hasenfarbig

Pr.: Arndt, Wolfgang (Obmann); Claus, Doris; Kühhorn, Friedrich; Ruthmann, André; Samietz, Klaus-Dieter

1572	6713	Werner Koslowski	1,0	U100 - 327	96,0 sg		
ZG II	6714	Hauptstraße 63	0,1	U100 - 329	95,5 sg		
	6715	24613 Aukrug	0,1	U100 - 5223	95,0 sg		
	6716	Tel. 048738714701	0,1	U100 - 5224	95,0 sg		
					381,5	SaE3	
1573	6717	Ralf Neumann	1,0	SR85 - 121	95,0 sg		70,00
ZG III	6718	Zum Felsacker 24	1,0	SR85 - 123	95,0 sg		
	6719	66773 Schwalbach	1,0	SR85 - 427	94,0 sg		
	6720		0,1	SR85 - 428	fehlt		
1574	6721	Jörg Karius	1,0	F65 - 5213	96,0 sg		
ZG II	6722	Schwicheldtstr	1,0	F65 - 5215	96,5 hv		50,00
	6723	38704 Liebenburg	0,1	F65 - 5216	95,0 sg		
	6724	Tel. 01738089914	0,1	F65 - 5217	94,5 sg		50,00
					382,0	MDE	
1575	6725	jürgen hertweck	1,0	C540 - 326	96,5 hv		75,00
ZG III	6726	flößerstr. 5	0,1	C540 - 4214	96,5 hv		75,00
	6727	76477 elch.-Illingen	1,0	C540 - 221	96,0 sg		
	6728	Tel. 01631439673	0,1	C540 - 5218	95,5 sg		
					384,5	DM	

Zg	Käfig	Aussteller	Ge	Täto	Punkte	Präd	Preis	Verkauf
Zwergwidder (ZwW) perlfehrbig								
Pr.: Arndt, Wolfgang (Obmann); Claus, Doris; Kühhorn, Friedrich; Ruthmann, André; Samietz, Klaus-Dieter								
1576	6729	Dittmar Tieke	1,0	I2 - 4120	97,0	v	KLS	80,00
ZG I	6730	Mühlengang 2	1,0	HB6 - 426	95,0	sg		40,00
	6731	28844 Weyhe	1,0	HB6 - 427	95,5	sg		40,00
	6732	Tel. 01795093358	0,1	HB6 - 428	94,5	sg		50,00
					382,0		ZDRKE	
1577	6733	Nadine Veith	1,0	H244 - 524	95,0	sg		60,00
ZG III	6734	Bahnhofstraße 12	0,1	H244 - 5210	95,5	sg		60,00
	6735	61118 Bad Vilbel	1,0	H244 - 7215	95,0	sg		60,00
	6736		0,1	H244 - 7216	95,0	sg		60,00
					380,5			
1578	6737	Dennis Hase	1,0	P78 - 322	96,0	sg		30,00
ZG II	6738	Oppelner Strasse, 7	0,1	P78 - 326	96,0	sg		
	6739	67551 Worms	0,1	P78 - 325	95,5	sg		30,00
	6740	Tel. 01743818271	1,0	P78 - 324	96,0	sg		
					383,5		DVM	
1579	6741	Helmut Middendorf	0,1	I184 - 325	96,5	hv		
ZG II	6742	Herzlaker Straße 6	0,1	I184 - 326	96,5	hv		
	6743	49774 Lähden	0,1	I184 - 5211	97,0	v	BS	
	6744	Tel. 0170 80 62 45 7	0,1	I184 - 5212	95,5	sg		
					385,5		DM	
1580	6745	Rolf Frerichs	1,0	I2 - 321	96,0	sg		60,00
ZG II	6746	Schreiberstrasse	1,0	I2 - 3212	96,5	hv		60,00
	6747	27755 Delmenhorst	1,0	I2 - 325	95,0	sg		60,00
	6748	Tel. 04221/2899799	0,1	I2 - 328	94,5	sg		60,00
					382,0		PK 2	
1581	6749	Heike Perlitius	1,0	S837 - 429	95,5	sg		50,00
ZG III	6750	Blumenstraße 16	0,1	S837 - 5212	96,5	hv		
	6751	04720 Döbeln	1,0	S837 - 5213	95,5	sg		50,00
	6752	Tel. 03431 710869	0,1	S837 - 6222	95,5	sg		
					383,0		MDE	
1582	6753	Nadine Veith	0,1	H244 - 6213	94,5	sg		60,00
ZG III	6754	Bahnhofstraße 12	0,1	H244 - 6214	95,5	sg		60,00
	6755	61118 Bad Vilbel	1,0	H244 - 7217	96,0	sg		60,00
	6756		1,0	H244 - 7218	94,5	sg		60,00
					380,5		SaE2	

Zg	Käfig	Aussteller	Ge	Täto	Punkte Präd	Preis	Verkauf
1583	6757	Dennis Hase	1,0	P78 - 5217	94,5 sg		30,00
ZG III	6758	Oppelner Strasse, 7	1,0	P78 - 529	96,0 sg		30,00
	6759	67551 Worms	0,1	P78 - 5210	96,5 hv		30,00
	6760	Tel. 01743818271	0,1	P78 - 5215	93,5 g		30,00
					380,5		
1584	6761	Dieter Berling	1,0	I160 - 421	96,5 hv		50,00
ZG II	6762	Gerhard-Hilling-Str. 14	0,1	I160 - 422	95,0 sg		60,00
	6763	49808 Lingen	1,0	I160 - 425	95,0 sg		
	6764	Tel. 059157051	0,1	I160 - 427	94,0 sg		
					380,5	SaE1	
Zwergwidder (ZwW) gelb							
Pr.: Arndt, Wolfgang (Obmann); Claus, Doris; Kühhorn, Friedrich; Ruthmann, André; Samietz, Klaus-Dieter							
1585	6765	Sven Kaiser	0,1	C37 - 4215	94,5 sg		60,00
ZG III	6766	Hauptstraße, 52	1,0	C37 - 122	95,5 sg		
	6767	76344 Eggenstein	1,0	C37 - 6220	95,0 sg		
	6768	Tel. 017622945050	0,1	C37 - 426	94,5 sg		
					379,5	MDE	
1586	6769	Stephan Meier	1,0	R209 - 425	96,0 sg		45,00
ZG II	6770	Kelterstrasse 111a	1,0	R209 - 5256	95,0 sg		45,00
	6771	52372 Kreuzau - Winden	1,0	R209 - 5251	94,0 sg		45,00
	6772	Tel. 015753041691	0,1	R209 - 5254	94,0 sg		45,00
					379,0	SaE2	
1587	6773	Gudrun Müller	1,0	W124 - 329	94,0 sg		50,00
ZG II	6774	Feldstr.1	1,0	W124 - 3210	96,0 sg		50,00
	6775	58730 Fröndenberg	1,0	W124 - 6224	96,0 sg		50,00
	6776	Tel. 023781498	1,0	W124 - 6225	95,0 sg		50,00
					381,0	DVM	
1588	6777	Sven Kaiser	1,0	C37 - 4211	95,0 sg		
ZG III	6778	Hauptstraße, 52	0,1	C37 - 5217	94,5 sg		
	6779	76344 Eggenstein	0,1	C37 - 5219	95,0 sg		
	6780	Tel. 017622945050	1,0	C37 - 5216	95,0 sg		60,00
					379,5	PK 2	
1589	6781	Albert Schmid	0,1	B162 - 5232	96,5 hv		
ZG II	6782	Säulingstr. 18	1,0	B162 - 5218	96,5 hv		
	6783	86971 Peiting	0,1	B162 - 5225	96,5 hv	BS	
	6784	Tel. 08861 68342	0,1	B162 - 5226	95,0 sg		
					384,5	DM	

Zg	Käfig	Aussteller	Ge	Täto	Punkte	Präd	Preis	Verkauf
----	-------	------------	----	------	--------	------	-------	---------

Zwergwidder (ZwW) rot

Pr.: Arndt, Wolfgang (Obmann); Claus, Doris; Kühhorn, Friedrich; Ruthmann, André; Samietz, Klaus-Dieter

1590	6785	Thomas Pape	1,0	W53 - 525	96,0	sg		
ZG II	6786	Oberer Kirchweg 1	0,1	W53 - 526	96,5	hv		
	6787	34434 Borgentreich	1,0	W53 - 627	96,0	sg		
	6788	Tel. 01752962232	0,1	W53 - 628	94,5	sg		
					383,0		SaE2	
1591	6789	Timo Bierschenk	1,0	I47 - 5216	95,5	sg		120,00
ZG III	6790	Nelkenweg 11	0,1	I47 - 5212	96,0	sg		120,00
	6791	34314Espenau-Hohenkirch	1,0	I47 - 528	96,0	sg		100,00
	6792	Tel. 0176 20412189	0,1	I47 - 426	96,0	sg		150,00
					383,5		DM	
1592	6793	Andreas Fritsch	0,1	T596 - 4213	95,5	sg		
ZG II	6794	Klosterstrasse 25	0,1	T596 - 4214	95,0	sg		
	6795	37327 Leinefelde-Worbis	0,1	T596 - 4219	96,0	sg		
	6796	Tel. 015754474919	0,1	T596 - 4220	95,0	sg		
					381,5			
	6797	Thomas Pape	1,0	W53 - 523	94,0	sg		
	6798	Thomas Pape	1,0	S351 - 5212	95,0	sg		

Zwergwidder (ZwW) luxfarbig

Pr.: Arndt, Wolfgang (Obmann); Claus, Doris; Kühhorn, Friedrich; Ruthmann, André; Samietz, Klaus-Dieter

1593	6799	Martin Siegel	1,0	C54 - 326	95,0	sg		80,00
ZG II	6800	7 Buchweiler	1,0	C54 - 325	95,0	sg		90,00
	6801	79232 March Holzhausen	1,0	C54 - 328	95,0	sg		80,00
	6802	Tel. 01702754325	0,1	C54 - 3211	95,0	sg		
					380,0		SaE3	

Zwergwidder (ZwW) chinchillafarbig

Pr.: Arndt, Wolfgang (Obmann); Claus, Doris; Kühhorn, Friedrich; Ruthmann, André; Samietz, Klaus-Dieter

1594	6803	Daniel Bronner	1,0	Z524 - 223	96,0	sg		50,00
ZG III	6804	Ortsstraße 23	1,0	Z524 - 328	96,5	hv	KLS	70,00
	6805	88356 Ostrach	1,0	Z524 - 326	96,5	hv		50,00
	6806		0,1	Z524 - 4219	96,0	sg		50,00
					385,0		DVM	

Zg	Käfig	Aussteller	Ge	Täto	Punkte Präd	Preis	Verkauf
1595	6807	Jörg Pagel	1,0	U100 - 4231	95,5 sg		50,00
ZG II	6808	Hyholmer Weg 6	1,0	U100 - 4233	95,0 sg		50,00
	6809	25917 Leck	0,1	U100 - 4234	95,5 sg		50,00
	6810	Tel. 01707194282	0,1	U100 - 4235	95,5 sg		
					381,5	SaE3	
1596	6811	diana zöller	1,0	F26 - 421	96,0 sg		50,00
ZG II	6812	bühnerstr 1	1,0	F26 - 5211	95,5 sg		50,00
	6813	37127 niemetal	0,1	F26 - 426	96,5 hv		
	6814	Tel. 015161870417	1,0	F26 - 527	96,0 sg		50,00
					384,0	MDE	
1597	6815	Eduard Wenge	1,0	W314 - 129	96,5 hv		70,00
ZG II	6816	Bodelschwingstraße 2	1,0	W314 - 128	96,0 sg		
	6817	59394 Südkirchen	1,0	W314 - 3227	96,5 hv		70,00
	6818	Tel. 02596/529980	1,0	W314 - 3228	96,5 hv		70,00
					385,5	DM	
1598	6819	Dirk Bartelt	1,0	K102 - 321	95,5 sg		35,00
ZG III	6820	Am Vogelsherd	1,0	K102 - 4218	94,5 sg		30,00
	6821	36100 Petersberg	1,0	K102 - 4219	94,0 sg		30,00
	6822	Tel. 01793846028	0,1	K102 - 428	nb		55,00
1599	6823	Daniel Bauer	1,0	B732 - 424	96,0 sg		
ZG III	6824	Lerchenweg 8	1,0	B732 - 425	95,5 sg		45,00
	6825	93339 Jachenhausen	0,1	B732 - 629	96,0 sg		55,00
	6826	Tel. 09442/9918636	0,1	B732 - 427	95,5 sg		55,00
					383,0	SaE2	
	6827	diana zöller	1,0	F26 - 422	96,0 sg		50,00
	6828	diana zöller	1,0	F26 - 421	fehlt		50,00
Zwergwidder (ZwW) schwarz							
Pr.: Arndt, Wolfgang (Obmann); Claus, Doris; Kühhorn, Friedrich; Ruthmann, André; Samietz, Klaus-Dieter							
1600	6829	Benjamin Olbrich	1,0	H51 - 322	97,5 v	BS	
ZG III	6830	Hauptstraße 76	0,1	H51 - 323	96,5 hv		
	6831	35415 Pohlheim Holzheim	0,1	H51 - 325	96,5 hv		
	6832	Tel. 01741896791	0,1	H51 - 627	95,0 sg		
					385,5	DVM	

Zg	Käfig	Aussteller	Ge	Täto	Punkte Präd	Preis	Verkauf
1601	6833	Ulrich/Birgit Frigge/Dobslaff	1,0	W370 - 428	95,5	sg	
ZG III	6834	Klenzestr. 25	1,0	W227 - 5213	96,5	hv	
	6835	59071 Hamm	1,0	W227 - 322	95,0	sg	
	6836	Tel. 023819720540	1,0	W227 - 324	96,5	hv	
					383,5		SaE3
1602	6837	Manfred Hase	1,0	P119 - 324	96,5	hv	
ZG II	6838	Pfalzring 35	0,1	P119 - 326	96,0	sg	
	6839	67240Bobenheim-Roxheim	1,0	P119 - 5224	96,0	sg	30,00
	6840	Tel. +4917631150070	0,1	P119 - 5228	95,5	sg	30,00
					384,0		SaE1
1603	6841	Frank Scheer	1,0	SR95 - 422	96,5	hv	
ZG II	6842	Blumenstraße 14	1,0	SR95 - 423	96,5	hv	
	6843	66629 Oberkirchen	1,0	SR95 - 527	96,5	hv	KLS
	6844	Tel. 015901386961	0,1	SR95 - 529	95,0	sg	
					384,5		ZDRKE
	6845	Ulrich/Birgit Frigge/Dobslaff	1,0	W227 - 5011	96,5	hv	
	6846	Ulrich/Birgit Frigge/Dobslaff	1,0	W227 - 302	96,5	hv	
	6847	Ulrich/Birgit Frigge/Dobslaff	1,0	W227 - 5211	95,5	sg	
	6848	Ulrich/Birgit Frigge/Dobslaff	1,0	W227 - 513	96,5	hv	
1605	6849	Klaus Rombach	0,1	H303 - 6222	96,5	hv	
ZG III	6850	Im Elchgrund 4	0,1	H303 - 6221	96,5	hv	
	6851	35080 Bottenhorn	1,0	H303 - 5220	96,5	hv	80,00
	6852	Tel. 064648212	0,1	H303 - 5218	96,5	hv	
					386,0		DM
	6853	Früchtemeyer Günter	1,0	I71 - 423	91,0	b	
	6854	Manfred Hase	1,0	P119 - 5223	95,0	sg	30,00
	6855	Früchtemeyer Günter	0,1	I71 - 626	93,5	g	
	6856	Früchtemeyer Günter	1,0	I71 - 624	92,5	g	
	6857	Manfred Hase	0,1	P119 - 4221	95,5	sg	40,00
	6858	Früchtemeyer Günter	0,1	I71 - 221		nb	
	6859	Früchtemeyer Günter	0,1	F321 - 214		nb	

Zg	Käfig	Aussteller	Ge	Täto	Punkte Präd	Preis	Verkauf
Zwergwidder (ZwW) blau							
Pr.: Hecker, Frank (Obmann); Fahrenholz, Horst; Hoffmann, Rudi; Nöppert, Tobias; Zimny, Roman							
1606	6860	Petra und Michael Wiehn	1,0	P10 - 4229	97,0 v	E	
ZG III	6861	Hauptstraße 36	0,1	P10 - 5240	96,5 hv		
	6862	76891 Bundenthal	0,1	P10 - 5242	96,5 hv		
	6863	Tel. 06394-611945	1,0	P10 - 321	96,5 hv		
					386,5	MDE	
1607	6864	Van der Vlis Gabbe/	1,0	W165 - 6272	96,5 hv		
ZG III	6865	Alter Rathausplatz 6	0,1	W165 - 4241	95,5 sg		
	6866	49497 Mettingen	0,1	W165 - 2224	95,0 sg		
	6867		1,0	W165 - 5262	96,5 hv		
					383,5		
1608	6868	Gerlinde Nagel	1,0	I43 - 326	97,5 v	BS	50,00
ZG II	6869	Wilhelmstraße 5	1,0	I43 - 327	96,5 hv		50,00
	6870	26802 Neermoor	1,0	I43 - 4212	96,0 sg		50,00
	6871	Tel. 04954 2671	1,0	I43 - 4214	96,5 hv		
					386,5	MDE	
1609	6872	Frank Scheer	1,0	SR95 - 428	96,5 hv		
ZG II	6873	Blumenstraße 14	1,0	SR95 - 427	95,5 sg		
	6874	66629 Oberkirchen	1,0	SR95 - 5213	96,5 hv		
	6875	Tel. 015901386961	0,1	SR95 - 5214	96,0 sg		
					384,5	SaE1	
1610	6876	Sina Koslowski	1,0	U100 - 224	96,0 sg		
ZG II	6877	Hauptstraße 63	0,1	U100 - 226	96,0 sg		
	6878	24613 Aukrug	0,1	U100 - 4214	96,0 sg		
	6879	Tel. 048738714701	0,1	U100 - 4215	96,5 hv		
					384,5	SaE2	
1611	6880	Barbara Ebner	1,0	K67 - 4226	nb		
ZG II	6881	Felsenweg 18	1,0	K67 - 4227	96,0 sg		
	6882	34266 Niestetal	1,0	K67 - 4228	95,5 sg		50,00
	6883	Tel. 015222034064	1,0	K67 - 4229	96,0 sg		
1612	6884	Van der Vlis Gabbe/	1,0	W165 - 4239	96,5 hv		
ZG III	6885	Alter Rathausplatz 6	1,0	W165 - 6264	96,5 hv		
	6886	49497 Mettingen	1,0	W165 - 5257	97,0 v	E	
	6887		0,1	W165 - 6276	97,0 v	E	
					387,0	DVM	

Zg	Käfig	Aussteller	Ge	Täto	Punkte Präd	Preis	Verkauf
1613	6888	Thomas Horstmann	1,0	F321 - 2211	96,0	sg	
ZG III	6889	Ellinghausen	0,1	F321 - 4237	97,0	v	E
	6890	27239 Twistringens	0,1	F321 - 4236	96,5	hv	
	6891	Tel. 017681027838	0,1	F321 - 2213	96,5	hv	
					386,0		LVA
1614	6892	Petra und Michael Wiehn	1,0	P10 - 327	97,5	v	KLS
ZG III	6893	Hauptstraße 36	1,0	P10 - 324	97,5	v	KLS
	6894	76891 Bundenthal	1,0	P10 - 5237	96,5	hv	
	6895	Tel. 06394-611945	0,1	P10 - 4234	97,0	v	E
					388,5		DM
1615	6896	Yvonne Hertle	0,1	C375 - 322	95,0	sg	
ZG II	6897	Hintere Str. 24	0,1	C375 - 323		ob	
	6898	75056 Sulzfeld	0,1	C375 - 324	96,5	hv	
	6899	Tel. 015154692245	0,1	C375 - 326	95,5	sg	
	6900	Conny Müller	1,0	S667 - 321	94,5	sg	60,00
Zwergwidder (ZwW) havannafarbig							
Pr.: Hecker, Frank (Obmann); Fahrenholz, Horst; Hoffmann, Rudi; Nöppert, Tobias; Zimny, Roman							
1616	6901	Andreas Höslmeier	0,1	B601 - 6221	94,0	sg	
ZG III	6902	Akazienstr. 2	0,1	B601 - 6217	95,0	sg	
	6903	84107 Unterneuhäusen	1,0	B601 - 422	96,0	sg	60,00
	6904	Tel. 08708-928866	0,1	B601 - 6222	96,0	sg	
					381,0		
1617	6905	Kirsten Spieß	1,0	W514 - 121	95,0	sg	50,00
ZG II	6906	Rissenkamp, 22	0,1	W514 - 122	96,0	sg	60,00
	6907	58739 Wickede (Ruhr)	0,1	W514 - 123	96,5	hv	60,00
	6908	Tel. 01724431744	0,1	W514 - 125	94,5	sg	120,00
					382,0		SaE2
1618	6909	Robin Graf	1,0	B360 - 3212	96,0	sg	50,00
ZG III	6910	Schwaistraße9	1,0	B360 - 5246	96,5	hv	50,00
	6911	89407 Dillingen	0,1	B360 - 324	96,5	hv	
	6912	Tel. 01702066048	0,1	B360 - 3245	95,0	sg	55,00
					384,0		SaE1

Zg	Käfig	Aussteller	Ge	Täto	Punkte Präd	Preis	Verkauf
1619	6913	Klaus Elberfeld	1,0	I95 - 5242	95,5 sg		
ZG II	6914	An den Fuhren 10	1,0	I95 - 6246	96,5 hv		120,00
	6915	26197 Großenkneten	1,0	I95 - 6247	96,5 hv		120,00
	6916	Tel. 017670580544	1,0	I95 - 5240	96,5 hv		
					385,0	ZDRKE	
1620	6917	Kirsten Spieß	1,0	W514 - 328	95,5 sg		50,00
ZG II	6918	Rissenkamp, 22	1,0	W514 - 329	95,0 sg		50,00
	6919	58739 Wickede (Ruhr)	1,0	W514 - 5222	96,5 hv		50,00
	6920	Tel. 01724431744	1,0	W514 - 5224	95,0 sg		50,00
					382,0	SaE2	
1621	6921	Robin Graf	1,0	B360 - 322	96,0 sg		60,00
ZG III	6922	Schwaistraße9	0,1	B360 - 325	95,5 sg		50,00
	6923	89407 Dillingen	0,1	B360 - 328	95,5 sg		50,00
	6924	Tel. 01702066048	0,1	B360 - 5247	94,0 sg		
					381,0		
1622	6925	Klaus Elberfeld	1,0	I95 - 5244	96,5 hv		
ZG III	6926	An den Fuhren 10	1,0	I95 - 5221	96,0 sg		
	6927	26197 Großenkneten	1,0	I95 - 5228	97,0 v	KLS	150,00
	6928	Tel. 017670580544	0,1	I95 - 6248	96,5 hv		
					386,0	DM	
1623	6929	Kirsten Spieß	1,0	W514 - 3213	95,5 sg		50,00
ZG II	6930	Rissenkamp, 22	1,0	W514 - 3214	97,0 v	BS	50,00
	6931	58739 Wickede (Ruhr)	1,0	W514 - 3218	96,5 hv		50,00
	6932	Tel. 01724431744	0,1	W514 - 3219	95,0 sg		60,00
					384,0	DVM	
	6933	Kirsten Spieß	0,1	W514 - 3219	fehlt		60,00
	6934	Kirsten Spieß	0,1	W514 - 5225	95,5 sg		60,00
Zwergwidder (ZwW) thüringerfarbig							
Pr.: Hecker, Frank (Obmann); Fahrenholz, Horst; Hoffmann, Rudi; Nöppert, Tobias; Zimny, Roman							
1624	6935	Siegfried Kogler	1,0	B1091 - 6219	96,5 hv		
ZG II	6936	Oberer Weg 48	0,1	B1091 - 6225	97,0 v	KLS	70,00
	6937	97846 Partenstein	0,1	B1091 - 6222	96,0 sg		
	6938		0,1	B1091 - 6223	96,0 sg		
					385,5	MDE	

Zg	Käfig	Aussteller	Ge	Täto	Punkte Präd	Preis	Verkauf
1625	6939	Rainer Breker	1,0	W53 - 2221	96,5	hv	
ZG III	6940	ImWinkel 6	0,1	W53 - 225	96,5	hv	
	6941	34434 Borgentreich	0,1	W53 - 226	96,0	sg	
	6942	Tel. 01717349381	0,1	W53 - 227	96,5	hv	
					385,5		ZDRKE
1626	6943	Stefan Töpfer	1,0	Z135 - 3218	97,0	v	E
ZG III	6944	Tammerstr. 38	0,1	Z135 - 3233	97,5	v	KLS
	6945	71634 Ludwigsburg	0,1	Z135 - 3220	97,5	v	E
	6946	Tel. 015222518648	0,1	Z135 - 3232	97,5	v	E
					389,5		DM
1627	6947	Leif Andresen	1,0	U100 - 4238	96,5	hv	50,00
ZG III	6948	Dorflücken 12	1,0	U100 - 4239	95,5	sg	
	6949	24994 Osterby	0,1	U100 - 5246	96,0	sg	
	6950	Tel. 04605189733	1,0	U100 - 5254	96,0	sg	50,00
					384,0		SaE2
1628	6951	Daniel Zugaj	1,0	H9 - 521	96,5	hv	
ZG II	6952	Greifensteiner Straße 1	1,0	H9 - 523	96,0	sg	
	6953	35578 Greifenstein-Rodenr	0,1	H9 - 524	96,0	sg	
	6954	Tel. 0160 8239750	1,0	H9 - 522	95,5	sg	60,00
					384,0		SaE1
1629	6955	Edmund Wütz	1,0	Z94 - 119	96,5	hv	
ZG I	6956	Hanfweg 7	1,0	Z94 - 4220	96,5	hv	
	6957	72108 Rottenburg	0,1	Z94 - 4221	95,0	sg	
	6958	Tel. 074788455	0,1	Z94 - 4222		nb	
1630	6959	Rainer Breker	0,1	W53 - 5245	96,5	hv	
ZG II	6960	ImWinkel 6	0,1	W53 - 5246	96,5	hv	
	6961	34434 Borgentreich	1,0	W53 - 5248	96,5	hv	
	6962	Tel. 01717349381	0,1	W53 - 5249	95,0	sg	
					384,5		PK 2
1631	6963	Martin Heimgärtner	1,0	B787 - 5252	96,5	hv	
ZG II	6964	Dangelsdorf 8	0,1	B787 - 4250	96,5	hv	
	6965	93192 Wald	1,0	B787 - 4246	96,5	hv	
	6966	Tel. 09463/811135	0,1	B787 - 5253	96,0	sg	
					385,5		MDE

Zg	Käfig	Aussteller	Ge	Täto	Punkte Präd	Preis	Verkauf
1632	6967	Stefan Töpfer	1,0	Z135 - 3228	96,5 hv		
ZG III	6968	Tammerstr. 38	0,1	Z135 - 2211	nb		
	6969	71634 Ludwigsburg	0,1	Z135 - 5255	96,5 hv		
	6970	Tel. 015222518648	0,1	Z135 - 3239	96,5 hv		
1633	6971	Andreas Rau	1,0	F428 - 225	96,5 hv		
ZG III	6972	Neues Dorf 4	1,0	F428 - 221	98,0 v	BS	
	6973	29693 Hodenhagen	1,0	F428 - 5234	97,5 v	E	
	6974	Tel. 05164 1619	0,1	F428 - 2213	97,5 v	KLS	
					389,5	DVM	
1634	6975	Friedhelm Maas	1,0	SR116 - 322	96,5 hv		40,00
ZG II	6976	Am Wingert	1,0	SR116 - 323	96,0 sg		40,00
	6977	66663 Besseringen	1,0	SR116 - 4214	96,5 hv		40,00
	6978	Tel. 0686173028	0,1	SR116 - 4216	96,0 sg		
					385,0	LVA	
1635	6979	Rainer Breker	1,0	W53 - 6259	96,0 sg		
ZG III	6980	ImWinkel 6	0,1	W53 - 6261	96,5 hv		
	6981	34434 Borgentreich	1,0	W53 - 4242	96,0 sg		
	6982	Tel. 01717349381	0,1	W53 - 6263	95,0 sg		
					383,5		
1636	6983	Kurt Ulott	1,0	K49 - 3223	95,5 sg		70,00
ZG II	6984	Volkmarser Str. 39	0,1	K49 - 3224	96,5 hv		70,00
	6985	34479 Breuna	1,0	K49 - 3222	96,0 sg		70,00
	6986	Tel. 01605915141	0,1	K49 - 3225	nb		70,00
1637	6987	Dirk Bartelt	1,0	K102 - 322	96,0 sg		30,00
ZG III	6988	Am Vogelsherd	1,0	K102 - 4210	95,0 sg		30,00
	6989	36100 Petersberg	0,1	K102 - 323	nb		55,00
	6990	Tel. 01793846028	0,1	K102 - 429	94,5 sg		35,00

Zwergwidder (ZwW) fehlfarbig

Pr.: Hecker, Frank (Obmann); Fahrenholz, Horst; Hoffmann, Rudi; Nöppert, Tobias; Zimny, Roman

1638	6991	Thomas Happel	1,0	H55 - 322	96,0 sg		
ZG II	6992	Lindenstrasse 1	1,0	H55 - 5245	96,0 sg		120,00
	6993	35114 Haina-Mohnhausen	0,1	H55 - 5247	96,5 hv		
	6994	Tel. 01732136797	0,1	H55 - 6248	96,5 hv		
					385,0	DM	

Zg	Käfig	Aussteller	Ge	Täto	Punkte Präd	Preis	Verkauf
1639	6995	Katharina Ebertz-Haas	0,1	H55 - 5229	95,0	sg	
ZG II	6996	Hainbuchenweg 12	1,0	H55 - 5228	95,5	sg	50,00
	6997	35745 Herborn	1,0	H55 - 5223	95,5	sg	50,00
	6998	Tel. 01605888842	1,0	H55 - 5224	96,5	hv	50,00
					382,5		SaE3
1640	6999	Egon und Lukas Bank	1,0	H261 - 528	95,0	sg	45,00
ZG III	7000	Am Straßberg 15	1,0	H261 - 529	95,5	sg	45,00
	7001	61389 Schmitten	0,1	H261 - 423	96,5	hv	50,00
	7002	Tel. 06084 3715	0,1	H261 - 5213	96,0	sg	50,00
					383,0		SaE1
1641	7003	Katharina Ebertz-Haas	0,1	H55 - 5226	96,0	sg	
ZG III	7004	Hainbuchenweg 12	1,0	H55 - 6235	95,5	sg	50,00
	7005	35745 Herborn	0,1	H55 - 3210	95,0	sg	
	7006	Tel. 01605888842	0,1	H55 - 3211	95,5	sg	50,00
					382,0		
1642	7007	Werner und Stefanie Cwyk	0,1	P149 - 3238	95,0	sg	
ZG III	7008	Im Altenschemel 45 D	1,0	P149 - 2220	95,0	sg	
	7009	67435 Neustadt an der Wein:	0,1	P149 - 3242	96,0	sg	
	7010	Tel. 04963274501	0,1	P149 - 3237	96,0	sg	
					382,0		
Zwergwidder (ZwW) rhönfarbig							
Pr.: Hecker, Frank (Obmann); Fahrenholz, Horst; Hoffmann, Rudi; Nöppert, Tobias; Zimny, Roman							
1643	7011	Jörg Baumkötter	1,0	S693 - 4218	95,5	sg	50,00
ZG II	7012	Ponitzer Str	1,0	S693 - 121	94,0	sg	60,00
	7013	08451 Crimmitschau	0,1	S693 - 123	96,0	sg	
	7014	Tel. 015253465694	0,1	S693 - 4221	96,0	sg	
					381,5		
1644	7015	Jürgen Schwarz	0,1	Z83 - 6238	96,5	hv	80,00
ZG II	7016	Krummer Weg, 2	0,1	Z83 - 6234	96,5	hv	70,00
	7017	74532 Ilshofen	0,1	Z83 - 6233	97,0	v	BS
	7018	Tel. 01607132060	0,1	Z83 - 6237	95,0	sg	80,00
					385,0		DM
1645	7019	Tina Meimbresse	1,0	K118 - 526	96,5	hv	
ZG II	7020	Ulmenweg 1	1,0	K118 - 5210	95,5	sg	
	7021	34388 Trendelburg	1,0	K118 - 421	95,5	sg	
	7022	Tel. 01702641325	0,1	K118 - 425	95,5	sg	
					383,0		DVM

Zg	Käfig	Aussteller	Ge	Täto	Punkte Präd	Preis	Verkauf
1646	7023	Ray Figge	0,1	W227 - 321	96,5	hv	
ZG III	7024	Königsbergerstr. 9 a	0,1	W227 - 428	95,5	sg	
	7025	59077 Hamm	1,0	W227 - 425	95,0	sg	
	7026	Tel. 01738285063	0,1	W227 - 5212	95,0	sg	
					382,0		SaE1
1647	7027	Jürgen Schwarz	1,0	Z83 - 4212	96,5	hv	
ZG II	7028	Krummer Weg, 2	1,0	Z83 - 4214	95,0	sg	
	7029	74532 Ilshofen	0,1	Z83 - 6235	96,5	hv	90,00
	7030	Tel. 01607132060	0,1	Z83 - 6236	96,0	sg	100,00
					384,0		MDE
1648	7031	Michael Stumpp	1,0	Z524 - 222	96,0	sg	
ZG II	7032	Am Seelenbach 6/2	1,0	Z524 - 426	95,5	sg	
	7033	88367 Hohentengen	0,1	Z524 - 429	93,5	g	
	7034	Tel. 01722794268	1,0	Z524 - 223	96,5	hv	
					381,5		SaE2

Zwergwidder (ZwW) japanerfarbig

Pr.: Hecker, Frank (Obmann); Fahrenholz, Horst; Hoffmann, Rudi; Nöppert, Tobias; Zimny, Roman

1649	7035	Bernd Graf	1,0	P149 - 3215	95,5	sg	40,00
ZG III	7036	Am Kirschgarten 62	1,0	P149 - 5232	94,0	sg	40,00
	7037	67434 Neustadt	1,0	P149 - 6237	95,0	sg	40,00
	7038	Tel. 06321480831	0,1	P149 - 8230	95,0	sg	50,00
					379,5		
1650	7039	Bernd Graf	1,0	P149 - 3214	96,0	sg	40,00
ZG III	7040	Am Kirschgarten 62	1,0	P149 - 3217	95,5	sg	40,00
	7041	67434 Neustadt	1,0	P149 - 5230	95,5	sg	
	7042	Tel. 06321480831	0,1	P149 - 4226	94,0	sg	
					381,0		SaE3

Zwergwidder (ZwW) lohfarbig schwarz

Pr.: Hecker, Frank (Obmann); Fahrenholz, Horst; Hoffmann, Rudi; Nöppert, Tobias; Zimny, Roman

1651	7043	Enrico Hähne	0,1	S114 - 7236	95,0	sg	60,00
ZG III	7044	Heinrich Heine Str.7	1,0	S114 - 321	95,0	sg	60,00
	7045	01471 Radeburg	1,0	S114 - 7240	95,0	sg	60,00
	7046	Tel. 01735961548	1,0	S114 - 7241	96,5	hv	60,00
					381,5		

Zg	Käfig	Aussteller	Ge	Täto	Punkte Präd	Preis	Verkauf
1652	7047	Martin Pott	0,1	W168 - 4254	96,5 hv		50,00
ZG II	7048	Hüttruper Heide 36	0,1	W168 - 4256	96,0 sg		
	7049	48268 Greven	1,0	W168 - 5261	96,5 hv		50,00
	7050	Tel. 0160 1880420	1,0	W168 - 5259	96,0 sg		
					385,0	DM	
1653	7051	Bernd Roock	0,1	M5 - 322	96,0 sg		60,00
ZG II	7052	Ludwigsluster Str. 13	0,1	M5 - 323	95,5 sg		60,00
	7053	19294 Malk-Göhren	1,0	M5 - 321	94,5 sg		60,00
	7054	Tel. 03875528885	0,1	M5 - 326	96,5 hv		60,00
					382,5	LVA	
1654	7055	Detlef Helbig	1,0	G571 - 423	96,5 hv		
ZG II	7056	Dorfstraße 5	1,0	G571 - 424	95,0 sg		35,00
	7057	38871 Darlingerode	0,1	G571 - 425	95,5 sg		
	7058	Tel. 015159110679	0,1	G571 - 426	95,5 sg		35,00
					382,5	MDE	
1655	7059	Isabel und Jörg Hilpert	0,1	G5 - 5213	95,0 sg		45,00
ZG II	7060	Am Ring	0,1	G5 - 5210	96,5 hv		45,00
	7061	06536 Südharz	0,1	G5 - 5211	94,5 sg		45,00
	7062	Tel. 03465632190	0,1	G5 - 5212	96,0 sg		45,00
					382,0	SaE2	
1656	7063	Martin Pott	1,0	W168 - 3229	96,0 sg		50,00
ZG III	7064	Hüttruper Heide 36	0,1	W168 - 4253	94,0 sg		50,00
	7065	48268 Greven	1,0	W168 - 5251	95,5 sg		50,00
	7066	Tel. 0160 1880420	0,1	W168 - 4255	96,5 hv		50,00
					382,0		
1657	7067	Enrico Hähne	1,0	S114 - 6232	96,5 hv		
ZG III	7068	Heinrich Heine Str.7	0,1	S114 - 7238	96,5 hv		60,00
	7069	01471 Radeburg	0,1	S114 - 7237	95,0 sg		60,00
	7070	Tel. 01735961548	0,1	S114 - 7239	95,5 sg		60,00
					383,5	DVM	
Zwergwidder (ZwW) lohfarbig blau							
Pr.: Hecker, Frank (Obmann); Fahrenholz, Horst; Hoffmann, Rudi; Nöppert, Tobias; Zimny, Roman							
1658	7071	Manfred Dr. Andratsch	1,0	P120 - 121	95,0 sg		50,00
ZG III	7072	Hardtstraße 42	1,0	P120 - 123	95,5 sg		50,00
	7073	65307 Bad Schwalbach	0,1	P120 - 226	94,0 sg		50,00
	7074	Tel. 0176 460 732 26	0,1	P120 - 329	95,5 sg		50,00
					380,0	ZDRKE	

Zg	Käfig	Aussteller	Ge	Täto	Punkte Präd	Preis	Verkauf
1659	7075	Martin Pott	1,0	W168 - 3220	96,0 sg		50,00
ZG III	7076	Hüttruper Heide 36	1,0	W168 - 4240	94,0 sg		50,00
	7077	48268 Greven	0,1	W168 - 5247	95,0 sg		50,00
	7078	Tel. 0160 1880420	0,1	W168 - 3216	fehlt		50,00
1660	7079	Markus Thissen	0,1	R209 - 5226	93,5 g		66,00
ZG II	7080	Maubacherstrasse 45	0,1	R209 - 5229	93,0 g		66,00
	7081	52372 Kreuzau-Winden	1,0	R209 - 5227	93,5 g		70,00
	7082	Tel. 017641909735	1,0	R209 - 5228	94,5 sg		
					374,5		
1661	7083	Werner Gröber	1,0	C67 - 424	fehlt		80,00
ZG II	7084	Sudetenstr.3	1,0	C67 - 423	fehlt		80,00
	7085	68519 Viernheim	1,0	C67 - 5213	fehlt		80,00
	7086	Tel. 01634396058	1,0	C67 - 5214	fehlt		80,00
1662	7087	Martin Pott	1,0	W168 - 4238	95,0 sg		
ZG III	7088	Hüttruper Heide 36	0,1	W168 - 3222	95,0 sg		
	7089	48268 Greven	0,1	W168 - 3234	96,0 sg		
	7090	Tel. 0160 1880420	0,1	W168 - 3231	96,5 hv		
					382,5	DVM	
1663	7091	Martin Heimgärtner	1,0	B787 - 5251	96,0 sg		
ZG III	7092	Dangelsdorf 8	0,1	B787 - 4238	94,5 sg		
	7093	93192 Wald	1,0	B787 - 3227	96,5 hv	BS	
	7094	Tel. 09463/811135	0,1	B787 - 3220	96,0 sg		
					383,0	DM	
	7095	Markus Thissen	0,1	R209 - 224	95,0 sg		66,00
Zwergwidder (ZwW) lohfarbig braun							
Pr.: Hecker, Frank (Obmann); Fahrenholz, Horst; Hoffmann, Rudi; Nöppert, Tobias; Zimny, Roman							
1664	7096	Ramon Oelschlaeger	1,0	P99 - 427	95,5 sg		50,00
ZG II	7097	Kirchstr. 4	1,0	P99 - 429	96,5 hv		50,00
	7098	66917 Knopp - Labach	0,1	P99 - 4210	95,0 sg		55,00
	7099		0,1	P99 - 325	94,0 sg		55,00
					381,0	SaE2	

Zg	Käfig	Aussteller	Ge	Täto	Punkte Präd	Preis	Verkauf
1665	7100	Bernd Beck	1,0	Z117 - 621	94,5 sg		50,00
ZG II	7101	Bahnhofstr. 14	0,1	Z117 - 629	nb		50,00
	7102	71272 Renningen	0,1	Z117 - 625	97,0 v	BS	50,00
	7103	Tel. 01736533370	0,1	Z117 - 628	94,5 sg		50,00

Zwergwidder (ZwW) weißgrannenfarbig schwarz

Pr.: Hecker, Frank (Obmann); Britsch, Frank; Huber, Stefan; Naumann, Hans-Reinhard; Sillmann, Herbert

1666	7104	Kornelia Rohe	1,0	W373 - 6212	96,0 sg		50,00
ZG III	7105	Heinrich-Lübke Straße 3	1,0	W373 - 6214	96,0 sg		50,00
	7106	48429 Rheine	0,1	W373 - 528	95,5 sg		
	7107	Tel. 01712735587	0,1	W373 - 529	96,0 sg		

383,5

1667	7108	Norbert Marxen	0,1	U100 - 4240	96,0 sg		
ZG III	7109	Theodor-Storm-Str. 37	1,0	U100 - 4237	95,5 sg		60,00
	7110	24850 Schuby	1,0	U100 - 124	96,5 hv		
	7111	Tel. +49462141000	1,0	U100 - 328	96,0 sg		

384,0

SaE2

1668	7112	Daniel Garmann	1,0	W169 - 421	96,5 hv		
ZG III	7113	Waldweg 46	1,0	W169 - 427	96,5 hv	BS	
	7114	48432 Rheine	0,1	W169 - 4211	96,0 sg		
	7115	Tel. 01713888175	0,1	W169 - 4214	95,5 sg		

384,5

DM

	7116	Kornelia Rohe	1,0	W373 - 6211	96,0 sg		50,00
	7117	Kornelia Rohe	1,0	W373 - 6213	96,5 hv		50,00
	7118	Kornelia Rohe	0,1	W373 - 6218	94,0 sg		50,00

Zwergwidder (ZwW) weißgrannenfarbig blau

Pr.: Hecker, Frank (Obmann); Britsch, Frank; Huber, Stefan; Naumann, Hans-Reinhard; Sillmann, Herbert

1669	7119	Bärbel Angermann	0,1	F404 - 328	96,0 sg		
ZG II	7120	Langenhester 17	0,1	F404 - 329	93,5 g		
	7121	29358 Eicklingen	0,1	F404 - 4221	96,5 hv		
	7122	Tel. 05144/493258	0,1	F404 - 4223	96,5 hv		

382,5

DM

1670	7123	Korbinian Schmid	1,0	B162 - 5230	96,0 sg		50,00
ZG II	7124	Uhrerskreuzweg 6	0,1	B162 - 4224	95,0 sg		50,00
	7125	86971 Peiting	0,1	B162 - 4222	96,0 sg		
	7126	Tel. 017631799173	0,1	B162 - 4221	95,5 sg		

382,5

DVM

Zg	Käfig	Aussteller	Ge	Täto	Punkte	Präd	Preis	Verkauf
Zwergwidder (ZwW) schwarzgrannenfarbig								
Pr.: Hecker, Frank (Obmann); Britsch, Frank; Huber, Stefan; Naumann, Hans-Reinhard; Sillmann, Herbert								
1671	7127	Kai Timmermann	0,1	F321 - 4224			nb	
ZG II	7128	Borwede 33	1,0	F321 - 4221	94,0	sg		
	7129	27239 Twistringen	1,0	F321 - 122	96,0	sg		
	7130	Tel. 01736183953	1,0	F321 - 123	94,5	sg		
1672	7131	Ulrich/Birgit Frigge/Dobslaff	1,0	W227 - 324	95,5	sg		
ZG II	7132	Klenzestr. 25	1,0	W227 - 3216	96,0	sg		
	7133	59071 Hamm	1,0	W227 - 3218	96,0	sg		
	7134	Tel. 023819720540	1,0	W227 - 329	95,0	sg		
					382,5		ZDRKE	
1673	7135	Felix Kortstegge	0,1	W724 - 122	95,5	sg		55,00
ZG II	7136	Birkenallee 72a	0,1	W724 - 123	93,5	g		55,00
	7137	46395 Bocholt	0,1	W724 - 3211	95,5	sg		55,00
	7138	Tel. 028712421684	1,0	W724 - 3210	94,0	sg		55,00
					378,5			
1674	7139	Sandra Seide	1,0	R71 - 424	96,0	sg		50,00
ZG III	7140	Mühlenweg 3a	0,1	R71 - 425	95,0	sg		
	7141	46569 Hünxe	1,0	R71 - 527	97,0	v	KLS	
	7142		1,0	R71 - 121	97,0	v	BS	
					385,0		DVM	
1675	7143	Maximilian Ebner	1,0	K67 - 529	96,0	sg		50,00
ZG II	7144	Niesteblick 6	1,0	K67 - 528	95,0	sg		50,00
	7145	34266 Niestetal	1,0	K67 - 5211	96,5	hv		50,00
	7146	Tel. 015170184303	1,0	K67 - 5212	96,5	hv		50,00
					384,0		MDE	
1676	7147	Ulrich/Birgit Frigge/Dobslaff	0,1	W227 - 3220	95,5	sg		
ZG II	7148	Klenzestr. 25	0,1	W227 - 325	96,0	sg		
	7149	59071 Hamm	0,1	W227 - 5240	96,5	hv		
	7150	Tel. 023819720540	0,1	W227 - 5241	95,5	sg		
					383,5		MDE	
1677	7151	Stephan Kuttner	0,1	HB2 - 624	95,0	sg		25,00
ZG II	7152	Einsteinstr. 3	0,1	HB2 - 625	93,5	g		25,00
	7153	28309 Bremen	0,1	HB2 - 626	96,0	sg		25,00
	7154	Tel. 0421/67363683	1,0	HB2 - 627	96,0	sg		25,00
					380,5		SaE2	

Zg	Käfig	Aussteller	Ge	Täto	Punkte Präd	Preis	Verkauf
1678	7155	Felix Kortstegge	0,1	W724 - 3214	95,5	sg	55,00
ZG III	7156	Birkenallee 72a	1,0	W724 - 121	96,5	hv	
	7157	46395 Bocholt	0,1	W724 - 226	96,0	sg	55,00
	7158	Tel. 028712421684	1,0	W724 - 5215	94,5	sg	55,00
					382,5	LVA	
1679	7159	Maria und Hans-Jürgen Hoffr	1,0	W968 - 421	95,0	sg	50,00
ZG II	7160	Eikenberg 60	0,1	W968 - 422	95,0	sg	50,00
	7161	37688 Beverungen	0,1	W968 - 423	96,0	sg	50,00
	7162	Tel. 01726434548	0,1	W968 - 424	96,0	sg	50,00
					382,0	SaE1	
1680	7163	Ulrich/Birgit Frigge/Dobslaff	1,0	W227 - 319	97,0	v	KLS
ZG III	7164	Klenzestr. 25	1,0	W227 - 5236	95,5	sg	
	7165	59071 Hamm	1,0	W227 - 5237		nb	
	7166	Tel. 023819720540	1,0	W227 - 5242	96,5	hv	
1681	7167	ZGM Mark	1,0	F581 - 121	96,0	sg	
ZG III	7168	Am Kollbergring 31	1,0	F581 - 324	96,0	sg	50,00
	7169	31683 Obernkirchen	1,0	F581 - 5213	96,5	hv	50,00
	7170	Tel. 05724 7069	0,1	F581 - 5217	96,5	hv	50,00
					385,0	DM	
1682	7171	Thomas/Detlef Schweitzer/	1,0	H101 - 5215	95,0	sg	40,00
ZG III	7172	Friedensstrasse 64	1,0	H101 - 5216	94,5	sg	40,00
	7173	61476 Kronberg	0,1	H101 - 322	96,0	sg	40,00
	7174	Tel. 01624451295	0,1	H101 - 5217		nb	40,00
	7175	Sandra Seide	0,1	R71 - 528	95,5	sg	
	7176	Sandra Seide	1,0	R71 - 5020	96,5	hv	
Zwergwidder (ZwW) marderfarbig braun							
Pr.: Hecker, Frank (Obmann); Britsch, Frank; Huber, Stefan; Naumann, Hans-Reinhard; Sillmann, Herbert							
1683	7177	Silke Bierschenk	1,0	K38 - 6218	96,5	hv	50,00
ZG II	7178	Große Rosenstrasse 2	1,0	K38 - 6211	96,5	hv	80,00
	7179	34281 Gudensberg	1,0	K38 - 6212	96,5	hv	50,00
	7180	Tel. 015124051704	1,0	K38 - 6217	95,5	sg	50,00
					385,0	MDE	

Zg	Käfig	Aussteller	Ge	Täto	Punkte Präd	Preis	Verkauf
1684	7181	Jörg Pagel	1,0	U100 - 4246	96,0 sg		50,00
ZG II	7182	Hyholmer Weg 6	0,1	U100 - 4245	96,0 sg		50,00
	7183	25917 Leck	1,0	U100 - 2216	97,5 v	BS	
	7184	Tel. 01707194282	0,1	U100 - 2218	95,5 sg		
					385,0	DM	
1685	7185	Bernd Beck	1,0	Z117 - 521	fehlt		50,00
ZG III	7186	Bahnhofstr. 14	1,0	Z117 - 724	97,5 v	KLS	50,00
	7187	71272 Renningen	1,0	Z117 - 723	96,5 hv		
	7188	Tel. 01736533370	0,1	Z117 - 622	96,5 hv		
1686	7189	Eric Hammel	1,0	C66 - 221	96,5 hv		100,00
ZG III	7190	Jahnstr. 15	1,0	C66 - 222	nb		
	7191	75045 Walzbachtal	0,1	C66 - 226	fehlt		
	7192	Tel. 016097713042	0,1	C66 - 224	fehlt		

Zwergwidder (ZwW) marderfarbig blau

Pr.: Hecker, Frank (Obmann); Britsch, Frank; Huber, Stefan; Naumann, Hans-Reinhard; Sillmann, Herbert

1687	7193	Stefan Meyburg	1,0	I101 - 6210	96,5 hv		70,00
ZG III	7194	Haschenbroker Weg 4	0,1	I101 - 6211	95,5 sg		
	7195	26197 Haschenbrok	0,1	I101 - 6213	95,5 sg		
	7196	Tel. 016094646173	1,0	I101 - 524	96,5 hv		
					384,0	DM	
1688	7197	Sven Ladwig	1,0	U100 - 424	94,5 sg		
ZG II	7198	Achter de Bahn 13	1,0	U100 - 6210	95,5 sg		
	7199	23845 Wakendorf1	0,1	U100 - 6211	95,0 sg		45,00
	7200	Tel. 01736008277	0,1	U100 - 427	fehlt		
1689	7201	Roswitha Liebler	1,0	B1343 - 629	95,0 sg		45,00
ZG III	7202	Quellenstr. 8	1,0	B1343 - 6210	96,0 sg		45,00
	7203	63840 Hausen	1,0	B1343 - 6211	95,5 sg		45,00
	7204	Tel. 01719374921	0,1	B1343 - 427	96,0 sg		
					382,5	DVM	
1690	7205	Thomas Rothmund	1,0	Z524 - 17888	96,0 sg		
ZG I	7206	Baumwiesen 13	1,0	Z524 - 324	96,0 sg		
	7207	88356 Ostrach-Tafertsweiler	1,0	Z524 - 322	nb		
	7208	Tel. 015221825807	0,1	Z524 - 327	96,5 hv		

Zg	Käfig	Aussteller	Ge	Täto	Punkte Präd	Preis	Verkauf
1691	7209	Gesa Kracke	1,0	F120 - 5219	94,0	sg	
ZG III	7210	Behmerothsfeld 5	1,0	F120 - 5218	95,0	sg	45,00
	7211	31319 Sehnde	0,1	F120 - 3215	94,0	sg	
	7212	Tel. 0162 2658004	0,1	F120 - 5220	95,5	sg	45,00
					378,5	ZDRKE	

Zwergwidder (ZwW) siamesenfarbig gelb

Pr.: Hecker, Frank (Obmann); Britsch, Frank; Huber, Stefan; Naumann, Hans-Reinhard; Sillmann, Herbert

1692	7213	Max Böhme	0,1	S192 - 0923	94,0	sg	
ZG I	7214	Neuer Weg 8c	1,0	S192 - 5249	94,5	sg	
	7215	04539 Groitzsch	1,0	S192 - 5253	95,0	sg	
	7216	Tel. 01781257079	1,0	S192 - 5254	94,5	sg	70,00
					378,0	SaE2	
1693	7217	Jörg Patzenhauer	1,0	F111 - 4212		nb	50,00
ZG III	7218	Am Birkenwald 11	1,0	F111 - 321	95,0	sg	50,00
	7219	27367 Hassendorf	1,0	F111 - 4214	95,5	sg	
	7220	Tel. 04264-821347	0,1	F111 - 4215	96,0	sg	
1694	7221	Erich Bauer	1,0	Z368 - 112		nb	
ZG I	7222	Hasenweg 1	1,0	Z206 - 221	96,5	hv	
	7223	74626 Bretzfeld	1,0	Z206 - 222	96,5	hv	
	7224	Tel. 079466267	1,0	Z206 - 225		nb	
1695	7225	Karl-Heinz u. Birgit Winterlicht	0,1	I153 - 5242	95,5	sg	50,00
ZG III	7226	Maiknechtstr. 7	1,0	I153 - 5239	95,5	sg	50,00
	7227	49808 Lingen	1,0	I153 - 322	95,5	sg	50,00
	7228		1,0	I153 - 5224	96,0	sg	50,00
					382,5	MDE	
1696	7229	Christiab Weil	0,1	H484 - 221	95,5	sg	
ZG II	7230	Backhausweg 2	0,1	H484 - 222	94,5	sg	35,00
	7231	35444 Biebertal	0,1	H484 - 224	95,0	sg	
	7232	Tel. 064092405	1,0	H484 - 225		nb	40,00
1697	7233	Josef Breitsameter	1,0	B206 - 327	95,5	sg	
ZG III	7234	Sankt Martin Straße 3	1,0	B206 - 5236	95,5	sg	
	7235	86561 Aresing	0,1	B206 - 4223	96,5	hv	
	7236	Tel. 08252/4162	0,1	B206 - 5238	94,0	sg	50,00
					381,5	PK 2	

Zg	Käfig	Aussteller	Ge	Täto	Punkte Präd	Preis	Verkauf
1698	7237	Jörg Patzenhauer	1,0	F111 - 428	96,5 hv	BS	50,00
ZG II	7238	Am Birkenwald 11	0,1	F111 - 429	96,0 sg		50,00
	7239	27367 Hassendorf	1,0	F111 - 4216	96,0 sg		50,00
	7240	Tel. 04264-821347	1,0	F111 - 4217	95,0 sg		
					383,5	DM	
1699	7241	Daniel Bauer	1,0	B732 - 5221	96,5 hv		45,00
ZG III	7242	Lerchenweg 8	1,0	B732 - 6229	96,0 sg		
	7243	93339 Jachenhausen	0,1	B732 - 5226	95,5 sg		55,00
	7244	Tel. 09442/9918636	1,0	B732 - 5224	94,5 sg		45,00
					382,5	DVM	
1700	7245	Jessica Beck	1,0	Z117 - 9220	95,5 sg		
ZG III	7246	Bahnhofstr. 14	0,1	Z117 - 627	95,0 sg		70,00
	7247	71272 Renningen	0,1	Z117 - 6211	95,0 sg		
	7248	Tel. 01736533370	0,1	Z117 - 626	96,0 sg		60,00
					381,5	ZDRKE	
	7249	Erich Bauer	1,0	Z368 - 416	96,5 hv		

Zwergwidder (ZwW) siamesenfarbig blau

Pr.: Hecker, Frank (Obmann); Britsch, Frank; Huber, Stefan; Naumann, Hans-Reinhard; Sillmann, Herbert

7250	Ralf Hollwedel	1,0	W-563 - 597	97,0 v	KLS	
------	----------------	-----	-------------	--------	-----	--

Zwergwidder (ZwW) russenfarbig schwarz-weiß

Pr.: Hecker, Frank (Obmann); Britsch, Frank; Huber, Stefan; Naumann, Hans-Reinhard; Sillmann, Herbert

1701	7251	Ingo Moser	1,0	D11 - 421	fehlt		
ZG III	7252	Rölefeld 38	0,1	D11 - 422	fehlt		
	7253	51545 Waldbröl	0,1	D11 - 425	fehlt		
	7254	Tel. 01729579166	0,1	D11 - 426	fehlt		

Zwergwidder (ZwW) russenfarbig blau-weiß

Pr.: Hecker, Frank (Obmann); Britsch, Frank; Huber, Stefan; Naumann, Hans-Reinhard; Sillmann, Herbert

1702	7255	Bernd Beck	1,0	Z117 - 623	nb		50,00
ZG III	7256	Bahnhofstr. 14	1,0	Z117 - 725	94,0 sg		50,00
	7257	71272 Renningen	0,1	Z117 - 522	95,0 sg		70,00
	7258	Tel. 01736533370	0,1	Z117 - 624	94,5 sg		

Zg	Käfig	Aussteller	Ge	Täto	Punkte	Präd	Preis	Verkauf
----	-------	------------	----	------	--------	------	-------	---------

Zwergwidder (ZwW) dunkel-/eisengrau-weiß

Pr.: Hecker, Frank (Obmann); Britsch, Frank; Huber, Stefan; Naumann, Hans-Reinhard; Sillmann, Herbert

1703	7259	Lisa & André Kaiser	1,0	B343 - 325	96,5	hv		60,00
ZG III	7260	Hauptstraße 10	1,0	B343 - 3212	95,5	sg		80,00
	7261	89355 Gundremmingen	1,0	B343 - 3210	96,0	sg		60,00
	7262	Tel. 015901600238	0,1	B343 - 3217	94,5	sg		200,00

382,5

1704	7263	Sabine Eggerking	1,0	I47 - 321	95,5	sg		
ZG I	7264	Sudenthronenstr. 2	1,0	I47 - 322	96,0	sg		70,00
	7265	26835 Holtland	1,0	I47 - 323	96,5	hv		70,00
	7266	Tel. 01708343040	1,0	B343 - 311	96,0	sg		

384,0

SaE2

1705	7267	Lars Herrmann	1,0	S558 - 525	96,0	sg		
ZG I	7268	Am Steinberg 4 A	1,0	S558 - 526	97,0	v		KLS
	7269	08321 Zschorlau	1,0	S558 - 527	96,0	sg		
	7270	Tel. 01635108467	1,0	S558 - 308	96,0	sg		

385,0

DM

1706	7271	Michael Lückenotto	0,1	W376 - 321	96,0	sg		
ZG III	7272	Diesel Straße 24	0,1	W376 - 322	96,5	hv		
	7273	33442 Herzebrock	1,0	W376 - 6211	96,5	hv		75,00
	7274	Tel. 015116726219	1,0	W376 - 324	95,5	sg		65,00

384,5

MDE

	7275	Gerd Husmann	1,0	R12 - 327	95,5	sg		70,00
	7276	Gerd Husmann	1,0	R12 - 326	96,5	hv		80,00
	7277	Gerd Husmann	1,0	R12 - 6219	95,0	sg		60,00

Zwergwidder (ZwW) wildfarben-weiß

Pr.: Hecker, Frank (Obmann); Britsch, Frank; Huber, Stefan; Naumann, Hans-Reinhard; Sillmann, Herbert

1707	7278	Eric Hammel	0,1	C66 - 5213	96,0	sg		100,00
ZG II	7279	Jahnstr. 15	1,0	C66 - 5210	96,5	hv		100,00
	7280	75045 Walzbachtal	1,0	C66 - 521	96,0	sg		100,00
	7281	Tel. 016097713042	1,0	C66 - 523	97,0	v		100,00

385,5

MDE

1708	7282	Sven Ladwig	1,0	U100 - 324	96,5	hv		45,00
ZG II	7283	Achter de Bahn 13	1,0	U100 - 326	95,5	sg		
	7284	23845 Wakendorf1	1,0	U100 - 4210	96,0	sg		45,00
	7285	Tel. 01736008277	0,1	U100 - 4211	95,0	sg		

383,0

SaE1

Zg	Käfig	Aussteller	Ge	Täto	Punkte Präd	Preis	Verkauf
1709	7286	Michael Wassing	1,0	W165 - 5217	96,5	hv	55,00
ZG III	7287	Fuistingstraße 20	0,1	W165 - 5219	95,5	sg	60,00
	7288	48691 Vreden	0,1	W165 - 5220	96,0	sg	70,00
	7289	Tel. 01707399734	0,1	W165 - 5230		nb	60,00
1710	7290	Heiko Engeland	1,0	H525 - 321	95,5	sg	
ZG III	7291	Dorfstraße 7	1,0	H525 - 325	95,5	sg	
	7292	35117 Wollmar	1,0	H525 - 327	94,5	sg	
	7293	Tel. 015170647964	0,1	H525 - 328	95,5	sg	
					381,0	SaE3	
1711	7294	Simet Johann	1,0	B784 - 5223		nb	60,00
ZG III	7295	Sonnenstrasse 4	1,0	B784 - 223	96,5	hv	
	7296	93426 Roding Mitterkreith	1,0	B784 - 328	96,5	hv	60,00
	7297	Tel. 094613707	0,1	B784 - 5222	96,0	sg	
1712	7298	Michael Lückenotto	1,0	W376 - 322	96,0	sg	65,00
ZG II	7299	Diesel Straße 24	1,0	W376 - 525	96,5	hv	65,00
	7300	33442 Herzebrock	1,0	W376 - 527	96,0	sg	
	7301	Tel. 015116726219	0,1	W376 - 323	95,5	sg	
					384,0	DVM	
1713	7302	Eric Hammel	1,0	C66 - 522	96,5	hv	100,00
ZG II	7303	Jahnstr. 15	1,0	C66 - 526	96,5	hv	
	7304	75045 Walzbachtal	1,0	C66 - 524	97,0	v	KLS
	7305	Tel. 016097713042	0,1	C66 - 527	97,0	v	BS
					387,0	DM	

Zwergwidder (ZwW) gelb-weiß

Pr.: Hecker, Frank (Obmann); Britsch, Frank; Huber, Stefan; Naumann, Hans-Reinhard; Sillmann, Herbert

1714	7306	Bernd Adam	1,0	M57 - 511	96,5	hv	
ZG I	7307	Wismarsche Str.45	1,0	M57 - 321	96,0	sg	
	7308	18233 Neubukow	0,1	M57 - 324	94,5	sg	
	7309	Tel. 0152/09129301	1,0	M57 - 323	95,0	sg	40,00
					382,0	SaE2	
1715	7310	Patrick Schneider	1,0	Z516 - 4213	95,5	sg	100,00
ZG III	7311	Talstraße 10	1,0	Z516 - 4210	95,5	sg	
	7312	71126 Gäufelden	1,0	Z516 - 4211	94,0	sg	
	7313	Tel. 015159107283	0,1	Z516 - 426	96,0	sg	
					381,0		

Zg	Käfig	Aussteller	Ge	Täto	Punkte	Präd	Preis	Verkauf
Zwergwidder (ZwW) rot-weiß								
Pr.: Hecker, Frank (Obmann); Britsch, Frank; Huber, Stefan; Naumann, Hans-Reinhard; Sillmann, Herbert								
1716	7314	Andreas Kuhn	1,0	Z82 - 5223	94,5	sg		40,00
ZG II	7315	Neulerstraße 8	0,1	Z82 - 5225	94,5	sg		40,00
	7316	73460 Hüttlingen	0,1	Z82 - 5226	95,0	sg		40,00
	7317	Tel. 0176 45843100	1,0	Z82 - 5222	96,0	sg		
					380,0		SaE3	
Zwergwidder (ZwW) chinchillafarbig-weiß								
Pr.: Hecker, Frank (Obmann); Britsch, Frank; Huber, Stefan; Naumann, Hans-Reinhard; Sillmann, Herbert								
1717	7318	Marcel Lückenotto	1,0	W14 - 3212	96,0	sg		
ZG II	7319	Diesel Straße 24	1,0	W14 - 3213	96,0	sg		
	7320	33442 Herzebrock	1,0	W14 - 3215	96,5	hv		65,00
	7321	Tel. 016098919110	0,1	W14 - 325	95,5	sg		
					384,0		DVM	
1718	7322	Jörg Kardinahl	1,0	w375 - 323	96,0	sg		60,00
ZG III	7323	Wiedenlubberts Weg 3a	1,0	w375 - 527	96,5	hv		60,00
	7324	33334 Gütersloh	0,1	w375 - 5210	95,5	sg		80,00
	7325	Tel. +4916096834586	1,0	w375 - 529	96,0	sg		60,00
					384,0		MDE	
1719	7326	Smit Martin	1,0	W168 - 122	94,0	sg		50,00
ZG III	7327	Hainstr. 6	0,1	W168 - 7212	95,0	sg		50,00
	7328	48480 Spelle	0,1	W168 - 7213	95,5	sg		50,00
	7329	Tel. 01757073841	1,0	W168 - 326	96,0	sg		50,00
					380,5		PK 2	
1720	7330	Dirk Bartelt	1,0	K102 - 323	96,0	sg		25,00
ZG II	7331	Am Vogelsherd	1,0	K102 - 324		nb		30,00
	7332	36100 Petersberg	1,0	K102 - 4213	95,5	sg		35,00
	7333	Tel. 01793846028	0,1	K102 - 4216	95,5	sg		55,00
1721	7334	Thorsten Duismann	1,0	I57 - 2210	95,0	sg		
ZG III	7335	Torfweg 22	0,1	I57 - 2215	95,0	sg		
	7336	26826 Weener	0,1	I57 - 2216	95,0	sg		
	7337	Tel. 049519552350	0,1	I57 - 2218	95,0	sg		
					380,0		SaE1	

Zg	Käfig	Aussteller	Ge	Täto	Punkte Präd	Preis	Verkauf
1722	7338	Patrick Schneider	1,0	Z516 - 428	96,0 sg		65,00
ZG III	7339	Talstraße 10	1,0	Z516 - 326	97,0 v	BS	
	7340	71126 Gäufelden	1,0	Z516 - 5213	96,0 sg		
	7341	Tel. 015159107283	0,1	Z516 - 5214	96,5 hv		
					385,5	DM	
Zwergwidder (ZwW) schwarz-weiß							
Pr.: Frerichs, Rolf (Obmann); Laufer, Hans-Jürgen; Lückenotto, Michael; Schmidt, Rolf; Tittel, Werner							
1723	7342	Ullrich Schneemann	1,0	F144 - 324	96,5 hv		50,00
ZG II	7343	Hahlestrasse 1	0,1	F144 - 325	96,0 sg		50,00
	7344	37115 Duderstadt	1,0	F144 - 427	96,5 hv		50,00
	7345	Tel. 015154627719	0,1	F144 - 4212	95,5 sg		50,00
					384,5	ZDRKE	
1724	7346	Carsten Winter	1,0	K114 - 5223	96,5 hv		
ZG II	7347	Mohnstraße 3	0,1	K114 - 5225	95,0 sg		
	7348	34298 Helsa	1,0	K114 - 6233	96,5 hv		
	7349	Tel. 015750346727	1,0	K114 - 6234	97,0 v	E	
					385,0	DVM	
1725	7350	Stefan Holtmann	1,0	I160 - 428	96,5 hv		60,00
ZG II	7351	Heitmannskamp	1,0	I160 - 429	94,5 sg		60,00
	7352	49163 Bohmte	0,1	I160 - 422	97,0 v	E	
	7353	Tel. 015228602354	0,1	I160 - 425	96,5 hv		
					384,5	SaE1	
1726	7354	Niko Schmiedlin	1,0	C807 - 521	96,0 sg		
ZG I	7355	Ettingerstraße 12	0,1	C807 - 522	94,5 sg		
	7356	79400 Tannenkirch	0,1	C807 - 523	96,0 sg		
	7357	Tel. 01744914573	1,0	C807 - 301	96,5 hv		
					383,0		
1727	7358	Franz Graf	0,1	B787 - 221	97,0 v	KLS	50,00
ZG III	7359	Schützenstraße	1,0	B787 - 427	96,5 hv		50,00
	7360	93149 Nittenau	0,1	B787 - 4211	96,0 sg		50,00
	7361	Tel. 01707889061	0,1	B787 - 5220	97,0 v	BS	50,00
					386,5	DM	
1728	7362	Korbinian Schmid	0,1	B162 - 4238	96,5 hv		
ZG III	7363	Uhrerskreuzweg 6	1,0	B162 - 4233	96,0 sg		
	7364	86971 Peiting	0,1	B162 - 5244	96,5 hv		
	7365	Tel. 017631799173	1,0	B162 - 3225	96,0 sg		
					385,0	MDE	

Zg	Käfig	Aussteller	Ge	Täto	Punkte Präd	Preis	Verkauf
1729	7366	Uwe Klein	1,0	M13 - 322	96,5 hv		60,00
ZG II	7367	Lange Str. 4	0,1	M13 - 324	95,0 sg		
	7368	19370 Parchim	1,0	M13 - 425	96,0 sg		
	7369	Tel. 0173 4322260	0,1	M13 - 427	96,5 hv		
					384,0		
	7370	Detlef Früchtemeyer	1,0	I71 - 316	94,0 sg		50,00
	7371	Detlef Früchtemeyer	0,1	I71 - 5111	94,0 sg		45,00
Zwergwidder (ZwW) blau-weiß							
Pr.: Frerichs, Rolf (Obmann); Laufer, Hans-Jürgen; Lückenotto, Michael; Schmidt, Rolf; Tittel, Werner							
1730	7372	Yvonne Hertle	1,0	C375 - 521	96,5 hv		
ZG II	7373	Hintere Str. 24	1,0	C375 - 522	95,5 sg		90,00
	7374	75056 Sulzfeld	0,1	C375 - 524	97,0 v	E	
	7375	Tel. 015154692245	0,1	C375 - 525	96,0 sg		
					385,0	MDE	
1731	7376	Tobias Gibbe	1,0	K4 - 626	97,0 v	E	60,00
ZG III	7377	Hassencampweg	0,1	K4 - 7213	97,0 v	KLS	
	7378	35066 Frankenberg(Eder)	1,0	K4 - 523	96,0 sg		
	7379	Tel. 01722302527	0,1	K4 - 6210	96,0 sg		
					386,0	DVM	
1732	7380	Stefan Holtmann	1,0	I160 - 526	96,0 sg		
ZG III	7381	Heitmannskamp	1,0	I160 - 5210	95,5 sg		60,00
	7382	49163 Bohmte	0,1	I160 - 425	96,5 hv		
	7383	Tel. 015228602354	1,0	I160 - 529	96,0 sg		60,00
					384,0	ZDRKE	
1733	7384	Uwe Rudolph	1,0	S192 - 111	96,5 hv		
ZG II	7385	Schnaudertrebnitz 22	0,1	S192 - 326	95,5 sg		
	7386	04539 Groitzsch	0,1	S192 - 327	95,5 sg		70,00
	7387	Tel. 015259688117	1,0	S192 - 325	95,0 sg		70,00
					382,5	SaE3	
1734	7388	Ewald Dietz	1,0	Z547 - 425	96,0 sg		50,00
ZG II	7389	Brunnenstr. 10	0,1	Z547 - 428	95,0 sg		
	7390	72135 Dettenhausen	0,1	Z547 - 5211	94,0 sg		
	7391	Tel. +49715761700	0,1	Z547 - 5212	95,0 sg		
					380,0		

Zg	Käfig	Aussteller	Ge	Täto	Punkte Präd	Preis	Verkauf
1735	7392	Dwilling Jörg	0,1	T58 - 422	96,5	hv	
ZG III	7393	An der Kirchwiese 5	0,1	T58 - 423	96,5	hv	
	7394	04639 Gößnitz	0,1	T58 - 426	96,0	sg	
	7395	Tel. 03449330670	1,0	T58 - 424	97,5	v	BS
					386,5		DM
	7396	Conny Müller	1,0	S667 - 323	95,5	sg	70,00
	7397	Yvonne Hertle	1,0	C375 - 523		fehlt	
	7398	Detlef Früchtemeyer	1,0	I71 - 223	94,5	sg	45,00
	7399	Yvonne Hertle	1,0	C375 - 528	95,0	sg	70,00
	7400	Detlef Früchtemeyer	1,0	I71 - 221	94,0	sg	40,00
	7401	Yvonne Hertle	1,0	C375 - 527	97,0	v	E 90,00

Zwergwidder (ZwW) havannafarbig-weiß

Pr.: Frerichs, Rolf (Obmann); Laufer, Hans-Jürgen; Lückenotto, Michael; Schmidt, Rolf; Tittel, Werner

1736	7402	Ulrich Sdorra	1,0	F72 - 6241	96,5	hv	59,00
ZG II	7403	Buchenweg 1A	1,0	F72 - 7250	95,5	sg	59,00
	7404	31185 Söhlde	0,1	F72 - 6245	96,5	hv	
	7405	Tel. 0163-9052210	0,1	F72 - 7251		nb	
1737	7406	Karl-Heinz Behnke	1,0	I96 - 4247	95,5	sg	
ZG III	7407	Kurfürstendamm	1,0	I96 - 226	95,0	sg	
	7408	26169 Thülw	1,0	I96 - 4246	95,5	sg	
	7409	Tel. 04495438	0,1	I96 - 4244	96,0	sg	
					382,0		MDE
1738	7410	Ulrich Sdorra	1,0	F72 - 4218	96,5	hv	
ZG III	7411	Buchenweg 1A	1,0	F72 - 4228	95,5	sg	
	7412	31185 Söhlde	0,1	F72 - 4229	96,5	hv	
	7413	Tel. 0163-9052210	0,1	F72 - 4230		nb	
1739	7414	Michael Macke	1,0	I4 - 323	97,0	v	KLS
ZG III	7415	Lindenweg 40	0,1	I4 - 5212	96,0	sg	
	7416	49393 Lohne / Kroge	0,1	I4 - 6222	95,5	sg	
	7417	Tel. 04442959266	0,1	I4 - 5213	95,5	sg	
					384,0		DM

Zg	Käfig	Aussteller	Ge	Täto	Punkte	Präd	Preis	Verkauf
Zwergwidder (ZwW) thüringerfarbig-weiß								
Pr.: Frerichs, Rolf (Obmann); Laufer, Hans-Jürgen; Lückenotto, Michael; Schmidt, Rolf; Tittel, Werner								
1740	7418	Willi und Dirk Overhage	1,0	W314 - 3256	97,5	v	KLS	
ZG II	7419	Auf dem Esch 9	1,0	W314 - 4260	96,5	hv		
	7420	59387 Ascheberg	1,0	W314 - 4261	97,5	v	E	
	7421	Tel. 01629382549	0,1	W314 - 3258	97,0	v	E	
					388,5		DM	
1741	7422	Waldemar Krone	1,0	F65 - 421	96,5	hv		50,00
ZG III	7423	Up de Loog 4	0,1	F65 - 528	94,5	sg		50,00
	7424	21255 Dohren	0,1	F65 - 6212	95,5	sg		50,00
	7425	Tel. 01702262699	0,1	F65 - 6214	96,5	hv		50,00
					383,0			
1742	7426	Wolfgang Tuschling	1,0	R487 - 529	96,5	hv		
ZG III	7427	Ziegenbergweg 13	0,1	R487 - 5210	96,5	hv		
	7428	53842 Troisdorf	0,1	R487 - 5212	96,5	hv		
	7429	Tel. 01729579358	0,1	R487 - 5216	96,5	hv		
					386,0		DVM	
1743	7430	Susanne und Karl-Heinz Ma	1,0	H9 - 5219	95,5	sg		60,00
ZG III	7431	Allendorfer Straße 18	1,0	H9 - 224	96,0	sg		
	7432	35638 Leun - Bissenberg	1,0	H9 - 5218		nb		
	7433	Tel. 06473 2199	0,1	H9 - 5220	96,0	sg		
1744	7434	Ralf und Christian Kremer	1,0	K1 - 421	96,5	hv		40,00
ZG III	7435	Gartenweg 13	1,0	K1 - 423	96,0	sg		40,00
	7436	35282 Rauschenberg-Schwe	0,1	K1 - 425	97,5	v	BS	
	7437	Tel. 06425/8213700	0,1	K1 - 427	95,0	sg		
					385,0		ZDRKE	
1745	7438	Meike Mischke	1,0	W375 - 321	95,5	sg		45,00
ZG II	7439	Am Brock 29	1,0	W375 - 427	94,0	sg		45,00
	7440	33378 Rheda-Wiedenbrück	1,0	W375 - 5210	96,0	sg		45,00
	7441	Tel. 05242/55552	0,1	W375 - 5212	95,5	sg		45,00
					381,0			
1746	7442	Stefan Krüger	1,0	M6 - 325	96,0	sg		
ZG III	7443	Hauptstraße 21	1,0	M6 - 5219	95,5	sg		70,00
	7444	23923 Roduchelstorf	0,1	M6 - 6230	97,0	v	E	
	7445	Tel. 01738909879	1,0	M6 - 6233	96,0	sg		70,00
					384,5		SaE1	

Zg	Käfig	Aussteller	Ge	Täto	Punkte Präd	Preis	Verkauf
1747	7446	Monika Feltel	1,0	W169 - 5122	96,5	hv	50,00
ZG II	7447	Eichendorffstr. 12	1,0	W169 - 5222	96,0	sg	50,00
	7448	48432 Rheine	1,0	W169 - 6230	96,5	hv	50,00
	7449	Tel. 597110627	0,1	W169 - 6232	95,0	sg	80,00
					384,0	SaE2	
1748	7450	Laura und Jörg Bruns	1,0	F541 - 421	96,5	hv	45,00
ZG III	7451	Auf dem Brinkfeld 9	0,1	F541 - 529	96,0	sg	
	7452	31555 Suthfeld	0,1	F541 - 5211	96,5	hv	
	7453	Tel. 05723/8322	1,0	F541 - 7212	96,5	hv	
					385,5	MDE	
1749	7454	Dirk Bartelt	1,0	K102 - 427	95,5	sg	30,00
ZG II	7455	Am Vogelsherd	0,1	K102 - 428	96,0	sg	
	7456	36100 Petersberg	1,0	K102 - 7210	96,0	sg	30,00
	7457	Tel. 01793846028	0,1	K102 - 7211		nb	
1750	7458	Stefan Stahl	1,0	P94 - 5217	95,5	sg	60,00
ZG III	7459	Neugasse 64	1,0	P94 - 5214	95,5	sg	60,00
	7460	67454 Haßloch	0,1	P94 - 428	96,5	hv	60,00
	7461	Tel. 015146614380	0,1	P94 - 5222	96,5	hv	
					384,0	SaE2	
Zwergwidder (ZwW) fehfarbig-weiß							
Pr.: Frerichs, Rolf (Obmann); Laufer, Hans-Jürgen; Lückenotto, Michael; Schmidt, Rolf; Tittel, Werner							
1751	7462	Thomas Rümpler	1,0	S575 - 7217	96,0	sg	
ZG I	7463	Am Jochhöh 21	1,0	S575 - 7218	96,0	sg	
	7464	O1705 Freital	0,1	S575 - 7219	96,0	sg	60,00
	7465	Tel. 01755670896	0,1	S575 - 7220	96,0	sg	
					384,0	DM	
	7466	Thomas Rümpler	1,0	S575 - 5213	95,5	sg	60,00
Zwergwidder (ZwW) weiß RA (=Rotaugen)							
Pr.: Frerichs, Rolf (Obmann); Laufer, Hans-Jürgen; Lückenotto, Michael; Schmidt, Rolf; Tittel, Werner							
1752	7467	Ullrich Schneemann	1,0	F144 - 322	97,0	v	E
ZG II	7468	Hahlestrasse 1	0,1	F144 - 327		nb	
	7469	37115 Duderstadt	1,0	F144 - 4229	96,5	hv	
	7470	Tel. 015154627719	0,1	F144 - 4212	96,0	sg	

Zg	Käfig	Aussteller	Ge	Täto	Punkte Präd	Preis	Verkauf
1753	7471	Dennis Brandt	0,1	F158 - 4215	96,5	hv	
ZG III	7472	Esteweg 2	0,1	F158 - 4267	96,5	hv	
	7473	21261 Welle	1,0	F158 - 4210	96,5	hv	
	7474	Tel. 01791195511	0,1	F158 - 4247	96,5	hv	
					386,0		MDE
1754	7475	Herbert Elbers	1,0	R289 - 226	96,5	hv	
ZG II	7476	Menzelener Feld 2	0,1	R289 - 2211	97,0	v	E
	7477	46519 Alpen-Menzelen	1,0	R289 - 3243	97,5	v	KLS
	7478	Tel. 02802 80254	1,0	R289 - 3242	96,5	hv	
					387,5		DVM
1755	7479	Kai Düringer	1,0	H55 - 4215	96,5	hv	
ZG III	7480	Hainbuchenweg 12	1,0	H55 - 4223	96,5	hv	50,00
	7481	35745 Herborn	1,0	H55 - 329	96,0	sg	50,00
	7482	Tel. 01638409106	0,1	H55 - 228	97,5	v	BS
					386,5		MDE
1756	7483	Dieter Berling	0,1	I160 - 322	96,0	sg	
ZG II	7484	Gerhard-Hilling-Str. 14	0,1	I160 - 323	95,5	sg	60,00
	7485	49808 Lingen	0,1	I160 - 5221	96,5	hv	60,00
	7486	Tel. 059157051	0,1	I160 - 5222	96,0	sg	
					384,0		
1757	7487	Volker Günther	1,0	K97 - 2213	96,0	sg	
ZG II	7488	Eisenacher Straße 7	1,0	K97 - 2212	96,5	hv	
	7489	36217 Ronshausen	1,0	K97 - 2230	96,5	hv	75,00
	7490	Tel. 01703849582	1,0	K97 - 2234	95,0	sg	
					384,0		
1758	7491	Sven Bültemeyer	1,0	F581 - 4218	96,0	sg	
ZG II	7492	Zeisigweg 3	1,0	F581 - 4219	96,5	hv	
	7493	32107 Bad Salzufflen	1,0	F581 - 4220	96,0	sg	
	7494	Tel. 01723412032	1,0	F581 - 4221	96,5	hv	
					385,0		PK 2
1759	7495	Udo Ebner	1,0	K67 - 7219	95,5	sg	50,00
ZG III	7496	Felsenweg 18	1,0	K67 - 221	96,5	hv	50,00
	7497	34266 Niestetal	1,0	K67 - 3216	95,5	sg	50,00
	7498	Tel. 0561528694	0,1	K67 - 7222	96,0	sg	50,00
					383,5		

Zg	Käfig	Aussteller	Ge	Täto	Punkte Präd	Preis	Verkauf
1760	7499	Kai Düringer	0,1	H55 - 4227	95,5	sg	
ZG III	7500	Hainbuchenweg 12	0,1	H55 - 3211	95,5	sg	50,00
	7501	35745 Herborn	0,1	H55 - 4228	97,5	v	KLS 50,00
	7502	Tel. 01638409106	1,0	H55 - 5236	96,0	sg	50,00
					384,5		
1761	7503	Van der Vlis Gabbe/	1,0	W165 - 121	94,5	sg	
ZG II	7504	Alter Rathausplatz 6	0,1	W165 - 124	96,0	sg	
	7505	49497 Mettingen	0,1	W165 - 125	96,0	sg	
	7506		0,1	W165 - 123	96,0	sg	
					382,5		
1762	7507	Dennis Brandt	0,1	F158 - 5280	96,0	sg	
ZG III	7508	Esteweg 2	0,1	F158 - 5270	96,0	sg	
	7509	21261 Welle	1,0	F158 - 4211	96,0	sg	
	7510	Tel. 01791195511	0,1	F158 - 5278	97,0	v	E
					385,0		SaE1
1763	7511	Bianka Grosser	1,0	B942 - 5210	95,5	sg	50,00
ZG III	7512	Hinterstöcken, 13	1,0	B942 - 529	96,0	sg	50,00
	7513	96317 Kronach	0,1	B942 - 5216	97,0	v	E 70,00
	7514	Tel. 015158229480	1,0	B942 - 5213	95,5	sg	50,00
					384,0		
1764	7515	Frank Scheer	1,0	SR95 - 421	95,5	sg	
ZG II	7516	Blumenstraße 14	1,0	SR95 - 422	96,5	hv	
	7517	66629 Oberkirchen	0,1	SR95 - 425	95,0	sg	
	7518	Tel. 015901386961	1,0	SR95 - 423	96,5	hv	
					383,5		
1765	7519	Peter Wörtmann	1,0	B1167 - 4210	95,5	sg	
ZG III	7520	Kirchstraße 29	0,1	B1167 - 4213	96,5	hv	
	7521	97437 Haßfurt	1,0	B1167 - 123	96,5	hv	
	7522	Tel. 01728314382	0,1	B1167 - 428	96,5	hv	
					385,0		SaE1
1766	7523	Herbert Elbers	1,0	R289 - 221	95,0	sg	
ZG III	7524	Menzelener Feld 2	1,0	R289 - 2216	96,5	hv	
	7525	46519 Alpen-Menzelen	1,0	R289 - 3223	97,5	v	E
	7526	Tel. 02802 80254	0,1	R289 - 3225	96,5	hv	
					385,5		ZDRKE

Zg	Käfig	Aussteller	Ge	Täto	Punkte Präd	Preis	Verkauf
1767	7527	Kai Düringer	1,0	H55 - 226	96,5	hv	
ZG II	7528	Hainbuchenweg 12	1,0	H55 - 227	96,5	hv	
	7529	35745 Herborn	0,1	H55 - 123	96,5	hv	
	7530	Tel. 01638409106	0,1	H55 - 124	96,5	hv	
					386,0		ZDRKE
1768	7531	Dieter Berling	0,1	I160 - 424	96,0	sg	50,00
ZG II	7532	Gerhard-Hilling-Str. 14	0,1	I160 - 426	96,5	hv	50,00
	7533	49808 Lingen	0,1	I160 - 6235	96,0	sg	60,00
	7534	Tel. 059157051	0,1	I160 - 5220	96,0	sg	60,00
					384,5		SaE2
1769	7535	Volker Günther	1,0	K97 - 5290	96,5	hv	
ZG II	7536	Eisenacher Straße 7	1,0	K97 - 5291	96,0	sg	75,00
	7537	36217 Ronshausen	1,0	K97 - 4287	96,0	sg	
	7538	Tel. 01703849582	0,1	K97 - 3262	96,5	hv	
					385,0		SaE2
1770	7539	Josef Loiperdinger	1,0	B111 - 322	95,5	sg	65,00
ZG III	7540	Steinbach 11	1,0	B111 - 321	96,5	hv	65,00
	7541	5151 Nussdorf	0,1	B111 - 5210	96,5	hv	
	7542	Tel. 00436643022604	0,1	B111 - 326	96,0	sg	
					384,5		
1771	7543	Dennis Brandt	1,0	F158 - 4139	97,5	v	BS
ZG I	7544	Esteweg 2	1,0	F158 - 421	96,5	hv	
	7545	21261 Welle	0,1	F158 - 426	97,0	v	E
	7546	Tel. 01791195511	0,1	F158 - 427	97,0	v	E
					388,0		DM
1772	7547	Erik Adam	1,0	M57 - 424	95,5	sg	40,00
ZG I	7548	Wismarsche Str.46	0,1	M57 - 425	96,0	sg	40,00
	7549	18233 Neubukow	0,1	M57 - 426	96,0	sg	40,00
	7550	Tel. 0152/09129301	1,0	M57 - 401	95,0	sg	
					382,5		
1773	7551	Kai Düringer	1,0	H55 - 121	96,0	sg	
ZG III	7552	Hainbuchenweg 12	1,0	H55 - 122	96,5	hv	50,00
	7553	35745 Herborn	0,1	H55 - 5244	96,0	sg	
	7554	Tel. 01638409106	0,1	H55 - 5247	96,5	hv	
					385,0		SaE2

Zg	Käfig	Aussteller	Ge	Täto	Punkte Präd	Preis	Verkauf
1774	7555	Mike Evens	0,1	K37 - 5222	96,0	sg	
ZG II	7556	Würrigser Straße 4	0,1	K37 - 5223	96,5	hv	
	7557	37688 Beverungen	0,1	K37 - 5216	96,5	hv	100,00
	7558	Tel. 015202762574	0,1	K37 - 5217	96,0	sg	100,00
					385,0	LVA	
1775	7559	Jakob Schulze	0,1	K2 - 4215	95,0	sg	
ZG III	7560	Wegelange, 28	0,1	K2 - 424	96,0	sg	
	7561	34393 Grebenstein	1,0	K2 - 428	96,5	hv	
	7562	Tel. 015737048214	1,0	K2 - 425	95,0	sg	
					382,5		
1776	7563	Kathrin Hutzler	1,0	P86 - 328	96,0	sg	50,00
ZG II	7564	Sonnenstr. 18	1,0	P86 - 5215	96,5	hv	
	7565	66976 Rodalben	1,0	P86 - 5216	96,0	sg	50,00
	7566		0,1	P86 - 3210	96,0	sg	50,00
					384,5	SaE3	
1777	7567	Andreas Heßling	0,1	W373 - 6236	97,0	v	E 50,00
ZG III	7568	Engbers Kamp 9	1,0	W373 - 5227	96,5	hv	50,00
	7569	48485 Neuenkirchen	1,0	W373 - 5230	96,5	hv	50,00
	7570	Tel. 05973 3691	1,0	W373 - 5232	96,5	hv	50,00
					386,5	MDE	
	7571	Sven Bültemeyer	0,1	F581 - 4228	96,5	hv	
Zwergwidder (ZwW) weiß BIA (=Blauaugen)							
Pr.: Frerichs, Rolf (Obmann); Löwer, Wilfried; Poser, Wolfgang; Rapp, Nils; Schommer, Karsten							
1778	7572	Jürgen Decker	1,0	C70 - 3212	96,5	hv	
ZG III	7573	Gartenstrasse 2	1,0	C70 - 322	96,5	hv	
	7574	77756 Hausach	0,1	C70 - 4217	96,5	hv	
	7575		0,1	C70 - 4216	96,5	hv	
					386,0	MDE	
1779	7576	Herbert Groß-Zenzen	0,1	RN11 - 2242	97,0	v	E
ZG III	7577	Heckenweg 28	1,0	RN11 - 3269	96,5	hv	60,00
	7578	54636 Messerich	1,0	RN11 - 3270	96,5	hv	250,00
	7579	Tel. 06568-241	1,0	RN11 - 3271	96,0	sg	60,00
					386,0	ZDRKE	

Zg	Käfig	Aussteller	Ge	Täto	Punkte Präd	Preis	Verkauf
1780	7580	Hartmut Elsner	1,0	K49 - 222	96,5 hv		
ZG III	7581	Zierenberger Straße	1,0	K49 - 221	97,0 v	E	
	7582	34466 Wolfhagen-Niederels	0,1	K49 - 223	96,0 sg		100,00
	7583	Tel. 01737489555	0,1	K49 - 3215	96,0 sg		
					385,5	LVA	
1781	7584	Stefan Rook	1,0	M5 - 125	96,0 sg		60,00
ZG II	7585	Elbstr. 15	1,0	M5 - 1214	96,5 hv		
	7586	19273 Gosewerder	0,1	M5 - 1216	94,5 sg		
	7587	Tel. 01705769547	0,1	M5 - 1217	95,5 sg		
					382,5		
1782	7588	Peter Wörtmann	1,0	B1167 - 428	96,5 hv		
ZG III	7589	Kirchstraße 29	0,1	B1167 - 4217	96,0 sg		
	7590	97437 Haßfurt	1,0	B1167 - 4222	97,5 v	BS	
	7591	Tel. 01728314382	0,1	B1167 - 4223	96,5 hv		
					386,5	DVM	
1783	7592	Wolfgang Bauer	1,0	B1262 - 2219	96,5 hv		60,00
ZG III	7593	Neuweg 9	0,1	B1262 - 6269	97,0 v	E	60,00
	7594	9773 Karlstadt	0,1	B1262 - 6272	97,0 v	E	
	7595	Tel. 093534226	1,0	B1262 - 6274	96,0 sg		
					386,5	MDE	
1784	7596	Michael Stump	1,0	Z524 - 329	96,5 hv		
ZG II	7597	Am Seelenbach 6/2	1,0	Z524 - 3210	97,5 v	KLS	
	7598	88367 Hohentengen	1,0	Z524 - 3217	96,5 hv		
	7599	Tel. 01722794268	1,0	Z524 - 3215	96,5 hv		
					387,0	DM	
1785	7600	Mario Gebhardt	1,0	G99 - 226	96,0 sg		50,00
ZG III	7601	Waldstraße 9	1,0	G99 - 3213	96,0 sg		50,00
	7602	06774 Muldestausee	0,1	G99 - 5225	95,0 sg		
	7603	Tel. 017656853087	0,1	G99 - 5241	96,0 sg		50,00
					383,0		
1786	7604	Herbert Groß-Zenzen	1,0	RN11 - 122	96,5 hv		60,00
ZG II	7605	Heckenweg 28	1,0	RN11 - 123	96,0 sg		60,00
	7606	54636 Messerich	1,0	RN11 - 3276	96,5 hv		60,00
	7607	Tel. 06568-241	1,0	RN11 - 3277	96,0 sg		60,00
					385,0	SaE1	

Zg	Käfig	Aussteller	Ge	Täto	Punkte Präd	Preis	Verkauf
1787	7608	Michael Stumpp	1,0	Z524 - 4223	96,0	sg	60,00
ZG III	7609	Am Seelenbach 6/2	1,0	Z524 - 221	96,5	hv	
	7610	88367 Hohentengen	1,0	Z524 - 4222	95,0	sg	60,00
	7611	Tel. 01722794268	0,1	Z524 - 4233	96,5	hv	
384,0							
1788	7612	Gerd Kern	1,0	Z44 - 327	96,0	sg	50,00
ZG III	7613	Staubstraße 13	1,0	Z44 - 3220	96,5	hv	
	7614	73329 Kuchen	0,1	Z44 - 4231	96,5	hv	
	7615	Tel. 01717859769	0,1	Z44 - 3218	94,5	sg	
383,5							
1789	7616	Johannes Schicketanz	1,0	S384 - 324		nb	
ZG II	7617	Hartensteiner Straße 39,	1,0	S384 - 325	96,5	hv	50,00
	7618	09366 Stollberg/Mitteldorf	0,1	S384 - 5217	96,5	hv	50,00
	7619	Tel. 01723513447	0,1	S384 - 5219	96,5	hv	50,00
1790	7620	Andreas Heßling	1,0	W373 - 228	95,5	sg	50,00
ZG III	7621	Engbers Kamp 9	1,0	W373 - 3224	96,5	hv	50,00
	7622	48485 Neuenkirchen	1,0	W373 - 3225	96,5	hv	50,00
	7623	Tel. 05973 3691	0,1	W373 - 6245	96,5	hv	50,00
385,0							SaE2
Zwergschecken (ZwSch) schwarz-weiß							
Pr.: Frerichs, Rolf (Obmann); Löwer, Wilfried; Poser, Wolfgang; Rapp, Nils; Schommer, Karsten							
1792	7628	Günter Austermann	1,0	W14 - 221	97,5	v	BS
ZG II	7629	Hesselteicher Str. 60a	1,0	W14 - 222	96,0	sg	
	7630	33428 Harsewinkel	1,0	W14 - 426	96,5	hv	
	7631	Tel. 05247-5605	1,0	W14 - 427	96,5	hv	
386,5							DM
1793	7632	Louis Sonnabend	0,1	K115 - 027	96,0	sg	
ZG III	7633	Breslauer Str. 5	1,0	K115 - 3218	96,5	hv	
	7634	34369 Hofgeismar	0,1	K115 - 3219	96,0	sg	
	7635	Tel. 01634782822	1,0	K115 - 3224	97,0	v	KLS
385,5							DVM
1794	7636	Hartmut Peters	1,0	F158 - 221	95,0	sg	80,00
ZG II	7637	Hermann Lamprechtstr.82	1,0	F158 - 222	96,5	hv	
	7638	27442 Gnarrenburg	1,0	F158 - 525	95,0	sg	100,00
	7639	Tel. 04763/8149	0,1	F158 - 526	95,5	sg	120,00
382,0							MDE

Zg	Käfig	Aussteller	Ge	Täto	Punkte Präd	Preis	Verkauf
1795	7640	Franz - Josef Schehl	1,0	P26 - 5216		nb	50,00
ZG III	7641	Am Heibertstein 7	1,0	P26 - 429	95,0	sg	50,00
	7642	66999 Hinterweidenthal	1,0	P26 - 5215	93,5	g	
	7643	Tel. 06396645	0,1	P26 - 428		nb	50,00
1796	7644	Patrick Krieger	0,1	Z323 - 4213	96,0	sg	60,00
ZG II	7645	Brainkofer Str. 6	0,1	Z323 - 122		nb	60,00
	7646	73527 Schw. Gmünd	0,1	Z323 - 4214	95,0	sg	60,00
	7647	Tel. 0157/58368738	0,1	Z323 - 123	96,5	hv	
	7648	Marius Roth	1,0	C534 - 421	96,0	sg	100,00
	7649	Marius Roth	1,0	C534 - 422	96,0	sg	250,00

Zwergschecken (ZwSch) blau-weiß

Pr.: Frerichs, Rolf (Obmann); Löwer, Wilfried; Poser, Wolfgang; Rapp, Nils; Schommer, Karsten

1797	7650	Ringo Scheitz	1,0	S540 - 121		ob	
ZG II	7651	Jacob-Leupold-Str. 8	1,0	S540 - 225	97,0	v	E
	7652	08064 Zwickau	1,0	S540 - 122	95,0	sg	
	7653	Tel. 0375787909	1,0	S540 - 224	96,5	hv	
	7654	Ringo Scheitz	1,0	S540 - 226		nb	250,00

Zwergschecken (ZwSch) havannafarbig-weiß

Pr.: Frerichs, Rolf (Obmann); Löwer, Wilfried; Poser, Wolfgang; Rapp, Nils; Schommer, Karsten

1798	7655	Hartmut Meier	1,0	C391 - 4219	95,0	sg	70,00
ZG III	7656	Schubartweg 4	1,0	C391 - 4220	94,5	sg	70,00
	7657	77972 Mahlberg	0,1	C391 - 3210	94,0	sg	
	7658	Tel. 07825/9920	0,1	C391 - 4225	96,0	sg	
					379,5		SaE2
1799	7659	Jens Günther	1,0	S558 - 6250	96,5	hv	
ZG III	7660	Kanzelstr. 12	0,1	S558 - 2222	96,0	sg	
	7661	08321 Zschorlau	1,0	S558 - 128	95,5	sg	
	7662	Tel. 03771479117	0,1	S558 - 2221	95,5	sg	
					383,5		DM
1800	7663	Patrick Krieger	1,0	ZJ323 - 311	95,0	sg	
ZG I	7664	Brainkofer Str. 6	1,0	Z323 - 321	95,5	sg	50,00
	7665	73527 Schw. Gmünd	0,1	Z323 - 322		nb	50,00
	7666	Tel. 0157/58368738	0,1	Z323 - 323	95,5	sg	

Zg	Käfig	Aussteller	Ge	Täto	Punkte	Präd	Preis	Verkauf
----	-------	------------	----	------	--------	------	-------	---------

Zwergschecken (ZwSch) thüringerfarbig-weiß

Pr.: Frerichs, Rolf (Obmann); Löwer, Wilfried; Poser, Wolfgang; Rapp, Nils; Schommer, Karsten

1801	7667	Günter Haußler	1,0	Z368 - 222	96,5	hv		
ZG II	7668	Ruländerweg 4	1,0	Z368 - 221	96,5	hv		
	7669	74629 Baierbach	0,1	Z368 - 227	97,0	v	KLS	
	7670	Tel. 01733166083	0,1	Z368 - 226	96,0	sg		
							386,0	DM
1802	7671	Günter Haußler	1,0	Z368 - 224	96,0	sg		50,00
ZG III	7672	Ruländerweg 4	1,0	Z368 - 5230	96,0	sg		50,00
	7673	74629 Baierbach	0,1	Z368 - 5232	96,0	sg		70,00
	7674	Tel. 01733166083	0,1	Z368 - 3222	96,5	hv		50,00
							384,5	SaE2

Zwergschecken (ZwSch) dreifarbig

Pr.: Frerichs, Rolf (Obmann); Löwer, Wilfried; Poser, Wolfgang; Rapp, Nils; Schommer, Karsten

1803	7675	Wenzel Karl- Heinz	1,0	T345 - 221	96,0	sg		
ZG III	7676	Wilhelmstr. 17	1,0	T345 - 4214	96,5	hv		
	7677	99869 Tüttleben	1,0	T345 - 4210		nb		
	7678	Tel. 03621401960	0,1	T345 - 4211	94,5	sg		
1804	7679	Volker Günther	0,1	K97 - 4216	96,0	sg		
ZG III	7680	Eisenacher Straße 7	1,0	K97 - 3211	95,0	sg		75,00
	7681	36217 Ronshausen	1,0	K97 - 5221	96,0	sg		
	7682	Tel. 01703849582	1,0	K97 - 5222	96,5	hv		
							383,5	SaE2

Hermelin (He) RA (=Rotaugen)

Pr.: Frerichs, Rolf (Obmann); Löwer, Wilfried; Poser, Wolfgang; Rapp, Nils; Schommer, Karsten

1805	7683	Arnim Aukthun	1,0	G111 - 228	96,5	hv		80,00
ZG II	7684	Anger 5	1,0	G111 - 5223	97,0	v	E	80,00
	7685	06667 Weißenfels	1,0	G111 - 229	95,5	sg		80,00
	7686	Tel. 0176 28539872	1,0	G111 - 5224	96,5	hv		80,00
							385,5	ZDRKE
1806	7687	Hartmut Henschen	1,0	F158 - 4261	96,5	hv		100,00
ZG III	7688	Am Bergring 31	1,0	F158 - 4257	96,0	sg		65,00
	7689	27628 Hagen	1,0	F158 - 3242	96,5	hv		100,00
	7690	Tel. 04746726774	0,1	F158 - 5284	97,0	v	E	100,00
							386,0	MDE

Zg	Käfig	Aussteller	Ge	Täto	Punkte Präd	Preis	Verkauf
1807	7691	Heinz Vier	1,0	RN41 - 224	96,0 sg		
ZG II	7692	Brückenstrasse 9	1,0	RN41 - 226	96,0 sg		50,00
	7693	55606 Otzweiler	1,0	RN41 - 4210	94,5 sg		50,00
	7694	Tel. 06757-9698600	0,1	RN41 - 4213	95,5 sg		50,00
					382,0		
1808	7695	Bernhard Rahr	1,0	W915 - 3110	97,5 v	KLS	85,00
ZG I	7696	böckers Kamp 32	1,0	W915 - 5211	97,0 v	E	
	7697	48231 Warendorf	1,0	W915 - 5213	96,0 sg		75,00
	7698	Tel. 015776423972	1,0	W915 - 5215	96,5 hv		75,00
					387,0	DM	
1809	7699	Hans Peter Schön	0,1	H121 - 429	96,0 sg		45,00
ZG III	7700	Lindenstraße 1	1,0	H121 - 428	96,0 sg		45,00
	7701	35463 Fernwald	0,1	H121 - 122	97,0 v	E	45,00
	7702	Tel. 01704633795	0,1	H121 - 6219	94,0 sg		45,00
					383,0		
1810	7703	Erwin Bingel	1,0	H9 - 226	96,5 hv		70,00
ZG II	7704	Dianaburgweg 2	1,0	H9 - 223	96,0 sg		
	7705	35638 Leun - Bissenberg	1,0	H9 - 328	96,5 hv		150,00
	7706	Tel. 06473 - 3269	1,0	H9 - 329	nb		70,00
1811	7707	Klaus Heinemann	1,0	W53 - 3212	98,0 v	BS	
ZG III	7708	Thomas-Mann-Straße 16	0,1	W53 - 324	95,5 sg		
	7709	34434 Borgentreich	0,1	W53 - 3216	96,5 hv		
	7710	Tel. 56437124	0,1	W53 - 3221	96,5 hv		
					386,5	DVM	
1812	7711	Hartmut Henschen	0,1	F158 - 2227	96,5 hv		150,00
ZG III	7712	Am Bergring 31	0,1	F158 - 2232	97,0 v	E	
	7713	27628 Hagen	1,0	F158 - 4256	96,0 sg		
	7714	Tel. 04746726774	1,0	F158 - 2224	96,5 hv		
					386,0	MDE	
1813	7715	Rafael Welle	1,0	C855 - 324	96,5 hv		70,00
ZG II	7716	Grafenberg 4	1,0	C855 - 325	97,0 v	KLS	70,00
	7717	77787 Nordrach	1,0	C855 - 322	95,5 sg		70,00
	7718	Tel. 015152528885	1,0	C855 - 323	95,5 sg		70,00
					384,5	SaE1	

Zg	Käfig	Aussteller	Ge	Täto	Punkte Präd	Preis	Verkauf
1814	7719	Reinhold Kortstegge	1,0	W724 - 529	96,0 sg		70,00
ZG III	7720	Birkenallee 72	1,0	W724 - 5215	95,5 sg		70,00
	7721	46395 Bocholt	0,1	W724 - 527	92,0 g		
	7722	Tel. 015229268044	0,1	W724 - 425	95,0 sg		
					378,5		
1815	7723	Horst Felde	1,0	F542 - 126	96,5 hv		60,00
ZG III	7724	Brgm.Pergande str.24	0,1	F542 - 6234	96,5 hv		60,00
	7725	37586 Dassel	0,1	F542 - 6235	95,5 sg		60,00
	7726	Tel. 05564/1638	0,1	F542 - 1214	96,0 sg		60,00
					384,5	SaE2	
	7727	Nadine Veith	1,0	H244 - 321	94,0 sg		60,00
Hermelin (He) BIA (=Blauaugen)							
Pr.: Frerichs, Rolf (Obmann); Löwer, Wilfried; Poser, Wolfgang; Rapp, Nils; Schommer, Karsten							
1816	7728	Hans-Jürgen Nöske	0,1	P2 - 5225	97,5 v	BS	
ZG II	7729	Langgasse 39	1,0	P2 - 124	96,5 hv		
	7730	67157 Wachenheim	0,1	P2 - 3219	95,5 sg		
	7731	Tel. 063225709	0,1	P2 - 4229	96,5 hv		
					386,0	MDE	
1817	7732	Jürgen Zwick	1,0	P10 - 5235	96,5 hv		150,00
ZG II	7733	Weißbürgerstrasse 4	1,0	P10 - 226	96,5 hv		
	7734	76891 Bundenthal	0,1	P10 - 4221	96,5 hv		
	7735	Tel. 063941569	0,1	P10 - 3211	96,5 hv		
					386,0	MDE	
1818	7736	Thomas Kretzschmar	1,0	S397 - 1210	96,5 hv		
ZG II	7737	Etzdorfer Str.6	1,0	S397 - 1211	96,0 sg		
	7738	04741 Roßwein	1,0	S397 - 1222	95,5 sg		80,00
	7739	Tel. 01778075273	1,0	S397 - 1221	96,5 hv		80,00
					384,5		
1819	7740	Arno Biergans	1,0	R215 - 3213	96,5 hv		
ZG III	7741	Dampfmühlenstr. 146	0,1	R215 - 227	96,5 hv		
	7742	52355 Düren	0,1	R215 - 5250	96,0 sg		
	7743	Tel. 02421 62216	0,1	R215 - 5240	97,0 v	E	
					386,0	ZDRKE	

Zg	Käfig	Aussteller	Ge	Täto	Punkte Präd	Preis	Verkauf
1820	7744	Frank Roßkopp	1,0	P54 - 121	96,5	hv	45,00
ZG III	7745	Gustavsburger Str. 57	1,0	P54 - 123	96,0	sg	
	7746	55246 Mainz Kostheim	0,1	P54 - 228	95,5	sg	
	7747	Tel. 01726114666	1,0	P54 - 122	96,5	hv	
384,5							
1821	7748	Joerg Kehler	1,0	G319 - 5234	96,0	sg	
ZG III	7749	Quedlinburger Straße 43	1,0	G319 - 3219	96,0	sg	
	7750	06466 Gatersleben	1,0	G319 - 5238	96,0	sg	80,00
	7751	Tel. 01622153160	0,1	G319 - 2214	95,5	sg	80,00
383,5							
1822	7752	Jan Schelp	1,0	F128 - 521	96,0	sg	50,00
ZG III	7753	Hummestal 9	0,1	F128 - 524		nb	50,00
	7754	37079 Göttingen	0,1	F128 - 525	96,0	sg	
	7755	Tel. 01707777295	0,1	F128 - 728	96,0	sg	
1823	7756	Jürgen Zwick	1,0	P10 - 5231	96,0	sg	150,00
ZG I	7757	Weißburgerstrasse 4	1,0	P10 - 5232	96,0	sg	150,00
	7758	76891 Bundenthal	1,0	P10 - 5233	96,5	hv	
	7759	Tel. 063941569	1,0	P10 - 4136	97,0	v	
385,5							E ZDRKE
1824	7760	Bernhard Wessendorf	1,0	W293 - 227	96,5	hv	
ZG II	7761	Am Feldlager 20	1,0	W293 - 228	95,5	sg	
	7762	45721 Haltern am See	1,0	W293 - 121	96,5	hv	
	7763	Tel. 0176 72590173	1,0	W293 - 122	96,5	hv	
385,0							SaE1
1825	7764	Andreas Zbikowski	1,0	R433 - 324	96,5	hv	75,00
ZG III	7765	In der Heide 20	1,0	R433 - 427	95,5	sg	
	7766	42553 Velbert	0,1	R433 - 429	96,0	sg	
	7767	Tel. 0174 3810889	1,0	R433 - 5210	96,0	sg	75,00
384,0							
1826	7768	Thomas Kretzschmar	1,0	S397 - 126	96,5	hv	80,00
ZG III	7769	Etzdorfer Str.6	1,0	S397 - 122	95,0	sg	
	7770	04741 Roßwein	1,0	S397 - 125	96,5	hv	
	7771	Tel. 01778075273	0,1	S397 - 1218	96,5	hv	
384,5							

Zg	Käfig	Aussteller	Ge	Täto	Punkte Präd	Preis	Verkauf
1827	7772	Arno Biergans	0,1	R215 - 4225	97,5 v	KLS	
ZG III	7773	Dampfmühlenstr. 146	1,0	R215 - 226	97,0 v	BS	
	7774	52355 Düren	1,0	R215 - 3212	96,5 hv		
	7775	Tel. 02421 62216	0,1	R215 - 3216	96,5 hv		
					387,5	DM	
1828	7776	Janssen Heinz	1,0	R184 - 2220	96,5 hv		60,00
ZG III	7777	Borsigstraße 26	1,0	R184 - 2216	96,5 hv		60,00
	7778	47574 Goch	1,0	R184 - 4238	96,0 sg		60,00
	7779	Tel. 0282318740	0,1	R184 - 4236	96,0 sg		70,00
					385,0	SaE1	
1829	7780	Jürgen Zwick	0,1	P10 - 5227	97,0 v	E	
ZG III	7781	Weißburgerstrasse 4	1,0	P10 - 4218	96,0 sg		
	7782	76891 Bundenthal	1,0	P10 - 227	96,5 hv		
	7783	Tel. 063941569	0,1	P10 - 4222	97,0 v	E	
					386,5	DVM	
1830	7784	Arno Arnegger	1,0	Z142 - 422	96,5 hv		60,00
ZG II	7785	Hopferbacher Straße, 17	1,0	Z142 - 423	95,0 sg		
	7786	88427 Bad Schussenried	0,1	Z142 - 425	97,0 v	E	
	7787	Tel. 04975252442	0,1	Z142 - 426	96,5 hv		
					385,0	SaE2	
1831	7788	Bernd Henseleit	1,0	G264 - 116	96,0 sg		
ZG I	7789	Waldweg 5	1,0	G264 - 121	96,0 sg		
	7790	06667 Leißling	1,0	G264 - 123	96,5 hv		
	7791	Tel. 017611133301	1,0	G264 - 124	97,0 v	E	
					385,5	SaE1	
1832	7792	Heinz Bannenberg	1,0	W53 - 525	96,0 sg		
ZG III	7793	Hügelstrasse 2	1,0	W53 - 7210	95,0 sg		
	7794	34434 Borgentreich	0,1	W53 - 7212	95,0 sg		
	7795	Tel. 015121054845	0,1	W53 - 7213	94,5 sg		
					380,5		
1833	7796	Manfred Buchholz	1,0	S397 - 102	96,0 sg		
ZG I	7797	Waldseestrasse, 49a	1,0	C107 - 121	96,5 hv		100,00
	7798	77731 Willstätt-Hesselhurst	1,0	C107 - 122	96,5 hv		
	7799	Tel. 07852937713	1,0	C107 - 123	96,0 sg		100,00
					385,0	SaE2	
	7800	Hartmut Henschen	1,0	F158 - 223	96,5 hv		125,00
	7801	Hartmut Henschen	1,0	F158 - 222	96,5 hv		

Zg	Käfig	Aussteller	Ge	Täto	Punkte	Präd	Preis	Verkauf
Farbenzwerge (FbZw) dunkel-/eisengrau								
Pr.: Hölzer, Peter (Obmann); Baringhausen, Kai; Günter, Volker; Happel, Thomas; Mendrzik, Thomas								
1834	7802	Paul Nordgauer	1,0	B784 - 6210	95,0	sg		
ZG II	7803	Thierlstein 26	1,0	B784 - 629	95,5	sg		
	7804	93413 Cham	0,1	B784 - 6211	96,5	hv		
	7805	Tel. 09971 1359688	0,1	B784 - 6212	96,5	hv		
383,5								
1835	7806	Lars Herrmann	1,0	S558 - 5240	96,5	hv		80,00
ZG I	7807	Am Steinberg 4 A	0,1	S558 - 5242	96,5	hv		
	7808	08321 Zschorlau	1,0	S558 - 4121	97,0	v	E	
	7809	Tel. 01635108467	0,1	S558 - 5241	96,0	sg		150,00
386,0								
DVM								
1836	7810	Alexander Bollmann	1,0	S879 - 522	96,0	sg		
ZG III	7811	Stöckigter Str. 2d	1,0	S879 - 523	96,5	hv		70,00
	7812	08606 Schloditz	1,0	S879 - 529	95,0	sg		70,00
	7813	Tel. 0170/5272786	0,1	S879 - 528	96,5	hv		
384,0								
SaE2								
1837	7814	Lisa & André Kaiser	1,0	Z83 - 3212	96,0	sg		
ZG III	7815	Hauptstraße 10	1,0	Z83 - 325	97,5	v	BS	250,00
	7816	89355 Gundremmingen	0,1	Z83 - 328	96,0	sg		250,00
	7817	Tel. 015901600238	0,1	Z83 - 3211	94,5	sg		250,00
384,0								
SaE1								
1838	7818	Patrick Wagner	1,0	P86 - 6224	97,0	v	E	90,00
ZG III	7819	Felsstraße 4	1,0	P86 - 6222	95,5	sg		60,00
	7820	66503 Dellfeld	0,1	P86 - 6227	97,0	v	E	
	7821	Tel. 017666641055	0,1	P86 - 227	97,0	v	E	
386,5								
MDE								
1839	7822	Peter Balak	1,0	T425 - 324	96,0	sg		
ZG I	7823	Dr.Moritz-Mitzenheim Straße	1,0	T425 - 325	96,5	hv		
	7824	98669 Veilsdorf	1,0	T425 - 326	95,0	sg		100,00
	7825	Tel. 01515 7229157	1,0	T425 - 6120	96,5	hv		
384,0								
ZDRKE								
1840	7826	Egon und Heinz Trapp	1,0	M5 - 409	96,5	hv		
ZG I	7827	Lippspicker 15	1,0	W293 - 221	95,5	sg		
	7828	45721 Haltern am See	1,0	W293 - 222	94,5	sg		
	7829	Tel. 02364 169374	1,0	W293 - 223	95,5	sg		
382,0								

Zg	Käfig	Aussteller	Ge	Täto	Punkte Präd	Preis	Verkauf
1841	7830	Hubert Batt	1,0	C290 - 5210	95,0 sg		40,00
ZG III	7831	Thiergartenstraße 11	1,0	C290 - 221	96,0 sg		40,00
	7832	79238 Ehrenkirchen	0,1	C290 - 5212	95,0 sg		50,00
	7833	Tel. 01736662675	0,1	C290 - 5213	97,0 v	E	50,00
383,0							
1842	7834	Patrick Wagner	1,0	P86 - 4218	97,5 v	KLS	
ZG II	7835	Felsstraße 4	1,0	P86 - 6223	96,5 hv		
	7836	66503 Dellfeld	1,0	P86 - 4214	97,5 v	KLS	
	7837	Tel. 017666641055	0,1	P86 - 6226	96,0 sg		
387,5							DM
1843	7838	Michael Höhl	1,0	K38 - 324	96,0 sg		
ZG III	7839	Grubenweg 5	1,0	K38 - 322	97,0 v	E	
	7840	34582 Borken	1,0	K38 - 321	95,0 sg		
	7841	Tel. 01602596678	0,1	K38 - 427	96,0 sg		
384,0							SaE1
1844	7842	Dirk Holzhauer	0,1	G435 - 7212	96,5 hv		70,00
ZG III	7843	Oberdorf 5	1,0	G435 - 7214	96,0 sg		70,00
	7844	06313 Wimmelburg	0,1	G435 - 529	96,5 hv		60,00
	7845	Tel. 015237061359	1,0	G435 - 525	96,0 sg		70,00
385,0							MDE
1845	7846	Manfred Dr. Andratsch	1,0	P120 - 3217	94,0 sg		
ZG III	7847	Hardtstraße 42	0,1	P120 - 3219	95,0 sg		
	7848	65307 Bad Schwalbach	0,1	P120 - 4222	93,0 g		
	7849	Tel. 0176 460 732 26	0,1	P120 - 4224	fehlt		
1846	7850	Dietmar Kruse	0,1	U92 - 3217	96,0 sg		150,00
ZG II	7851	Westend 23	0,1	U92 - 3218	96,0 sg		
	7852	24860 Böklund	0,1	U92 - 3215	94,5 sg		
	7853	Tel. 04623-1582	0,1	U92 - 3216	96,5 hv		
383,0							
	7854	Lars Herrmann	1,0	S558 - 5236	96,0 sg		100,00
	7855	Alexander Bollmann	1,0	S879 - 515	97,0 v	E	120,00
	7856	Alexander Bollmann	1,0	S879 - 512	96,5 hv		
	7857	Lars Herrmann	0,1	S558 - 3225	96,0 sg		100,00

Zg	Käfig	Aussteller	Ge	Täto	Punkte	Präd	Preis	Verkauf
----	-------	------------	----	------	--------	------	-------	---------

Farbenzwerge (FbZw) wildfarben

Pr.: Hölzer, Peter (Obmann); Baringhausen, Kai; Günter, Volker; Happel, Thomas; Mendrzik, Thomas

1847	7858	Horst Späthling	0,1	B200 - 4212	96,5	hv		
ZG III	7859	Boschstr., 12	1,0	B200 - 326	96,0	sg		
	7860	85080 Gaimersheim	0,1	B200 - 4213	95,5	sg		
	7861	Tel. 084581476	0,1	B200 - 5225	96,5	hv		
					384,5		SaE1	
1848	7862	Michael Höhl	1,0	K38 - 3211	96,0	sg		
ZG III	7863	Grubenweg 5	1,0	K38 - 321	97,0	v	E	
	7864	34582 Borken	1,0	K38 - 4216	95,0	sg		
	7865	Tel. 01602596678	0,1	K38 - 323	96,5	hv		
					384,5		ZDRKE	
1849	7866	Wilfried Haas	1,0	H15 - 4233	96,0	sg		50,00
ZG III	7867	Wasserstraße 51	0,1	H15 - 4235	96,0	sg		60,00
	7868	35447 Reiskirchen	0,1	H15 - 4234	96,0	sg		55,00
	7869	Tel. 0640861794	0,1	H15 - 4238	96,0	sg		
					384,0			
1850	7870	Christof Geil	1,0	P68 - 326	96,0	sg		70,00
ZG III	7871	Jahnstr. 20	1,0	P68 - 5224	96,0	sg		70,00
	7872	55234 Wahlheim	0,1	P68 - 328	95,0	sg		
	7873	Tel. 06731-9985244	0,1	P68 - 6231	96,0	sg		
					383,0			
1851	7874	Tobias Eckhardt	1,0	H196 - 6239		fehlt		
ZG III	7875	Am Geißler 49	0,1	H196 - 6242		fehlt		
	7876	35578 Wetzlar	0,1	H196 - 5236		fehlt		
	7877	Tel. 01703865423	0,1	H196 - 5232		fehlt		
1852	7878	Brümmer Niko	1,0	I184 - 422	96,5	hv		
ZG II	7879	Finkenweg 5	1,0	I184 - 423	97,5	v	KLS	
	7880	49774 Lähden	1,0	I184 - 529	96,5	hv		
	7881	Tel. 05964/939042	0,1	I184 - 5217	96,5	hv		
					387,0		DM	
1853	7882	Stefan Marquardt	1,0	U3 - 121	96,0	sg		35,00
ZG III	7883	Stormarnring 176	1,0	U3 - 326	96,0	sg		
	7884	24576 Bad Bramstedt	1,0	U3 - 3212	96,0	sg		
	7885	Tel. 01520/4571251	0,1	U3 - 4218	95,5	sg		
					383,5			

Zg	Käfig	Aussteller	Ge	Täto	Punkte Präd	Preis	Verkauf
1854	7886	Michael & Jutta Schütz	1,0	W345 - 225	96,5	hv	
ZG III	7887	Buschmühlenstraße 28	1,0	W345 - 226	96,0	sg	80,00
	7888	58093 Hagen	1,0	W345 - 5219		nb	
	7889	Tel. 02331963915	0,1	W345 - 228	96,0	sg	80,00
1855	7890	Sabrina Balsler	1,0	H222 - 222	96,0	sg	65,00
ZG III	7891	Lohwaldstrasse 2	1,0	H222 - 2210	96,5	hv	65,00
	7892	35418 Oppenrod	0,1	H222 - 4229	95,0	sg	
	7893	Tel. 06408/1525	1,0	H222 - 221	97,0	v	E
					384,5		SaE2
1856	7894	Michael Höhl	0,1	K38 - 4217	95,5	sg	
ZG III	7895	Grubenweg 5	0,1	K38 - 5228	96,5	hv	
	7896	34582 Borken	0,1	K38 - 329	97,0	v	E
	7897	Tel. 01602596678	1,0	K38 - 324	96,5	hv	
					385,5		MDE
1857	7898	Wilfried Haas	1,0	H15 - 2221	96,0	sg	
ZG III	7899	Wasserstraße 51	0,1	H15 - 1214	95,5	sg	
	7900	35447 Reiskirchen	0,1	H15 - 3231	95,5	sg	
	7901	Tel. 0640861794	0,1	H15 - 1215	94,0	sg	
					381,0		
1858	7902	Christof Geil	1,0	P68 - 123	97,0	v	E
ZG III	7903	Jahnstr. 20	0,1	P68 - 4216	97,0	v	BS
	7904	55234 Wahlheim	0,1	P68 - 4217	96,5	hv	
	7905	Tel. 06731-9985244	0,1	P68 - 5230	96,0	sg	70,00
					386,5		MDE
1859	7906	Heinz-Josef Franken	0,1	R309 - 4215	96,0	sg	
ZG II	7907	Denkmalstraße 10A	1,0	R309 - 4211	96,5	hv	70,00
	7908	41363 Jüchen	1,0	R309 - 422	97,0	v	E
	7909		1,0	R309 - 421	97,5	v	BS
					387,0		DVM
1860	7910	Andreas Herner	0,1	B111 - 4218	96,5	hv	
ZG III	7911	Ludwig Thoma Straße 18	0,1	B111 - 4217	96,5	hv	
	7912	83410 Laufen	1,0	B111 - 122	96,0	sg	
	7913	Tel. 017653097680	1,0	B111 - 228	97,0	v	E
					386,0		MDE

Zg	Käfig	Aussteller	Ge	Täto	Punkte Präd	Preis	Verkauf
1861	7914	Reiner Dohmann	0,1	W53 - 527	95,5	sg	
ZG II	7915	Oberhofstraße 5	0,1	W53 - 528	96,5	hv	
	7916	34434 Borgentreich	0,1	W53 - 529	95,5	sg	
	7917	Tel. 056438199	0,1	W53 - 5211	96,5	hv	
					384,0		SaE2
	7918	Hubert Batt	1,0	C290 - 322	94,5	sg	40,00
	7919	Hubert Batt	1,0	C290 - 5213	96,5	hv	40,00
Farbenzwerge (FbZw) schwarz							
Pr.: Hölzer, Peter (Obmann); Bäringhausen, Kai; Günter, Volker; Happel, Thomas; Mendrzik, Thomas							
1862	7920	Walter Mayer	1,0	Z105 - 222	97,0	v	E
ZG III	7921	Silvanerstraße 18	0,1	Z105 - 4216	97,0	v	BS
	7922	72766 Reutlingen	0,1	Z105 - 6237	96,0	sg	
	7923		0,1	Z105 - 5227	95,0	sg	
					385,0		DM
1863	7924	Jürgen Loose	1,0	R337 - 627	97,0	v	KLS 60,00
ZG III	7925	Dörler Straße 11	0,1	R337 - 628	95,0	sg	60,00
	7926	51789 Lindlar	0,1	R337 - 6210	96,5	hv	
	7927	Tel. 015127193439	1,0	R337 - 321	96,5	hv	
					385,0		DM
1864	7928	Patrick Wagner	1,0	P86 - 6218	95,0	sg	60,00
ZG III	7929	Felsstraße 4	1,0	P86 - 321	96,5	hv	
	7930	66503 Dellfeld	1,0	P86 - 6216	96,5	hv	70,00
	7931	Tel. 017666641055	0,1	P86 - 6217	96,0	sg	
					384,0		DVM
1865	7932	Gerhard Weng	1,0	Z97 - 225	94,0	sg	50,00
ZG III	7933	Muckenseestrasse 17	1,0	Z97 - 324	95,0	sg	60,00
	7934	73547 Lorch	1,0	Z97 - 322	95,5	sg	70,00
	7935	Tel. 0151-55590361	0,1	Z97 - 329	96,0	sg	100,00
					380,5		
1866	7936	Sabrina Balsler	1,0	H222 - 222	95,5	sg	
ZG II	7937	Lohwaldstrasse 2	0,1	H222 - 3210	95,0	sg	
	7938	35418 Oppenrod	1,0	H222 - 326	96,0	sg	60,00
	7939	Tel. 06408/1525	0,1	H222 - 224	96,5	hv	70,00
					383,0		MDE

Zg	Käfig	Aussteller	Ge	Täto	Punkte Präd	Preis	Verkauf
1867	7940	Paul Nordgauer	1,0	B784 - 322	95,5	sg	
ZG III	7941	Thierlstein 26	0,1	B784 - 428	94,5	sg	
	7942	93413 Cham	0,1	B784 - 5212	95,5	sg	
	7943	Tel. 09971 1359688	0,1	B784 - 427	95,0	sg	
					380,5		SaE2
1868	7944	Marcel Liebler	1,0	B1343 - 321	95,0	sg	30,00
ZG III	7945	Quellenstr. 8	0,1	B1343 - 323	96,0	sg	40,00
	7946	63840 Hausen	1,0	B1343 - 526	94,5	sg	30,00
	7947	Tel. 01719374921	0,1	B1343 - 527	95,5	sg	40,00
					381,0		SaE2
1869	7948	Sonja Welle	1,0	C855 - 226	95,0	sg	50,00
ZG II	7949	Hauptstraße 192	0,1	C855 - 4216	94,0	sg	50,00
	7950	77736ZellamHarmersbach	1,0	C855 - 227	95,0	sg	50,00
	7951	Tel. 078357647	1,0	C855 - 4217	96,0	sg	50,00
					380,0		
1870	7952	Mike Evens	0,1	K37 - 515	94,5	sg	
ZG I	7953	Würrigser Straße 4	0,1	K37 - 523	94,5	sg	
	7954	37688 Beverungen	0,1	K37 - 524	96,0	sg	
	7955	Tel. 015202762574	0,1	K37 - 525	96,5	hv	
					381,5		SaE1
	7956	Lars Herrmann	1,0	S558 - 6211	94,5	sg	60,00
Farbenzwerge (FbZw) blau							
Pr.: Hölzer, Peter (Obmann); Baringhausen, Kai; Günter, Volker; Happel, Thomas; Mendrzik, Thomas							
1871	7957	Bernhard Dierkes	1,0	K22 - 429	93,5	g	30,00
ZG III	7958	Muddenhagener Weg 8	1,0	K22 - 4210	96,5	hv	40,00
	7959	34388TrenTrendelburg-Ebr	0,1	K22 - 328	96,0	sg	30,00
	7960	Tel. 01786981776	0,1	K22 - 4211	95,5	sg	
					381,5		
1872	7961	Helmut Woestmann	1,0	W373 - 6218	95,0	sg	
ZG II	7962	Zur Windmühle 4 - b	0,1	W373 - 6219	96,5	hv	
	7963	48488 Emsbüren	0,1	W373 - 6220	96,5	hv	
	7964	Tel. 01703233145	0,1	W373 - 6221	96,0	sg	
					384,0		SaE2

Zg	Käfig	Aussteller	Ge	Täto	Punkte Präd	Preis	Verkauf
1873	7965	Angelika und Frank Rühmani	0,1	F120 - 5221	95,0	sg	
ZG III	7966	Feldstrasse 56	1,0	F120 - 427	96,5	hv	60,00
	7967	31275 Lehrte	0,1	F120 - 428	95,0	sg	60,00
	7968	Tel. 017179849473	0,1	F120 - 322	93,5	g	60,00
380,0							
1874	7969	Hans-Peter Mack	1,0	Z182 - 125	97,0	v	KLS
ZG III	7970	Mozartweg 6	1,0	Z182 - 329	96,5	hv	
	7971	71404 Korb	1,0	Z182 - 3210	96,5	hv	
	7972	Tel. 00491774237946	0,1	Z182 - 3212	95,0	sg	
385,0							SaE1
1875	7973	Udo Werner	1,0	R73 - 4213	96,5	hv	
ZG III	7974	Zur Löckerheide 35	0,1	R73 - 4214	96,0	sg	
	7975	42489 Wülfrath	1,0	R73 - 4212	96,5	hv	
	7976	Tel. 02058 4964	0,1	R73 - 5218	96,0	sg	
385,0							MDE
1876	7977	Patrick Bender	1,0	RN29 - 121	95,5	sg	
ZG II	7978	Hauptstraße 32	1,0	RN29 - 122	95,0	sg	50,00
	7979	55758 Hottenbach	1,0	RN29 - 5226	96,5	hv	50,00
	7980	Tel. 015254127711	0,1	RN29 - 5227	95,5	sg	
382,5							SaE2
1877	7981	Helmut Woestmann	1,0	W373 - 422	96,5	hv	
ZG III	7982	Zur Windmühle 4 - b	1,0	W373 - 426	96,0	sg	
	7983	48488 Emsbüren	1,0	W373 - 6231	97,5	v	BS
	7984	Tel. 01703233145	0,1	W373 - 6228	97,0	v	E
387,0							DM
1878	7985	Udo Werner	0,1	R73 - 223	96,0	sg	40,00
ZG III	7986	Zur Löckerheide 35	0,1	R73 - 224	95,0	sg	
	7987	42489 Wülfrath	0,1	R73 - 225	95,0	sg	
	7988	Tel. 02058 4964	1,0	R73 - 6224	96,0	sg	40,00
382,0							
1879	7989	Arno Biergans	1,0	R215 - 421	96,0	sg	
ZG II	7990	Dampfmühlenstr. 146	0,1	R215 - 422	97,0	v	E
	7991	52355 Düren	0,1	R215 - 423	96,5	hv	
	7992	Tel. 02421 62216	0,1	R215 - 425	96,0	sg	
385,5							DVM
	7993	Helmut Woestmann	0,1	W373 - 429	96,0	sg	

Zg	Käfig	Aussteller	Ge	Täto	Punkte	Präd	Preis	Verkauf
Farbenzwerge (FbZw) havannafarbig								
Pr.: Hölzer, Peter (Obmann); Baringhausen, Kai; Günter, Volker; Happel, Thomas; Mendrzik, Thomas								
1880	7994	Ottmar Schüßler	1,0	RN41 - 2219	95,0	sg		
ZG III	7995	Hauptstraße 39	0,1	RN41 - 2221	96,0	sg		60,00
	7996	55776 Reichenbach	0,1	RN41 - 2223	95,5	sg		60,00
	7997		0,1	RN41 - 2224	96,0	sg		60,00
					382,5		MDE	
1881	7998	Angelika und Frank Rühmann	1,0	BJ909 - 318	96,5	hv		
ZG I	7999	Feldstrasse 56	1,0	F120 - 3210	95,5	sg		
	8000	31275 Lehrte	1,0	F120 - 3211	95,0	sg		50,00
	8001	Tel. 017179849473	1,0	F120 - 329		nb		50,00
1882	8002	Klaus & Waltraud Gräve	1,0	W345 - 4215	96,0	sg		70,00
ZG II	8003	Im Stift 13 a	0,1	W345 - 4216	95,5	sg		70,00
	8004	58119 Hagen	0,1	W345 - 3210	95,0	sg		
	8005	Tel. 02334/52181	0,1	W345 - 3213	96,0	sg		
					382,5		DVM	
1883	8006	Bernd Welle	0,1	C855 - 3213	95,0	sg		
ZG III	8007	Grafenberg 4	0,1	C855 - 3210	95,5	sg		
	8008	77787 Nordrach	1,0	C855 - 326	95,5	sg		
	8009	Tel. 015152528885	1,0	C855 - 323	96,0	sg		
					382,0		SaE2	
1884	8010	Sven Esser	1,0	R221 - 223	97,0	v	KLS	250,00
ZG III	8011	Bornerfeld 37	1,0	R221 - 225	96,5	hv		111,00
	8012	41379 Brüggem	1,0	R221 - 2222	95,0	sg		
	8013	Tel. 015771244738	0,1	R221 - 4244	96,5	hv		111,00
					385,0		DM	
1885	8014	Ottmar Schüßler	1,0	RN41 - 2222	95,5	sg		
ZG III	8015	Hauptstraße 39	0,1	RN41 - 4238	96,0	sg		
	8016	55776 Reichenbach	0,1	RN41 - 4231	95,5	sg		
	8017		1,0	RN41 - 2226	95,5	sg		60,00
					382,5		SaE1	

Zg	Käfig	Aussteller	Ge	Täto	Punkte	Präd	Preis	Verkauf
----	-------	------------	----	------	--------	------	-------	---------

Farbenzwerge (FbZw) havannasilber

Pr.: Hölzer, Peter (Obmann); Bierschenk, Silke; Riemann, Klaus; Todter, Andreas; Wingold, Thomas

1886	8018	Thomas Höslmeier	1,0	B601 - 4249	96,0	sg		
ZG III	8019	Akazienstraße 2	1,0	B601 - 4242	96,0	sg		50,00
	8020	84107 Unterneuhausen	0,1	B601 - 2210	95,5	sg		50,00
	8021	Tel. 017672348169	1,0	B601 - 6274	96,5	hv		
							384,0	SaE2

Farbenzwerge (FbZw) havannafarbig

Pr.: Hölzer, Peter (Obmann); Bäringhausen, Kai; Günter, Volker; Happel, Thomas; Mendrzik, Thomas

	8022	Ronny Liebermann	1,0	T375 - 626	94,5	sg		40,00
	8023	Ronny Liebermann	1,0	T375 - 627	95,0	sg		40,00
	8024	Ronny Liebermann	1,0	T375 - 628	95,5	sg		40,00

Farbenzwerge (FbZw) rot

Pr.: Hölzer, Peter (Obmann); Bierschenk, Silke; Riemann, Klaus; Todter, Andreas; Wingold, Thomas

1887	8025	Ralf Jöcks	1,0	RN25 - 423	96,0	sg		40,00
ZG II	8026	Bingenerstr.47	1,0	RN25 - 425	97,0	v	E	40,00
	8027	55496 Argenthal	1,0	RN25 - 426	96,0	sg		40,00
	8028	Tel. 06761 961093	0,1	RN25 - 422	94,5	sg		50,00
							383,5	SaE2
1888	8029	V. u H. Schimonsky	1,0	F229 - 3214	97,0	v	KLS	50,00
ZG II	8030	Hinrich-Wilhelm-Kopfstr.11	1,0	F229 - 3215	95,5	sg		50,00
	8031	31226 Peine	1,0	F229 - 4227	96,5	hv		50,00
	8032	Tel. 05171/57611	0,1	F229 - 4228	95,0	sg		50,00
							384,0	MDE
1889	8033	Gerd Husmann	1,0	R12 - 8264	95,0	sg		70,00
ZG II	8034	Rheinstr. 33D	0,1	R12 - 5248	94,0	sg		70,00
	8035	53773 Hennef	0,1	R12 - 5252	96,0	sg		70,00
	8036	Tel. 015175068877	0,1	R12 - 8261	95,5	sg		
							380,5	
1890	8037	Hubert Osterkamp	1,0	I88 - 6294	96,0	sg		
ZG III	8038	Lüscher Straße 1	1,0	I88 - 3261	97,0	v	E	
	8039	49692 Elsten	1,0	I88 - 4279	96,0	sg		
	8040	Tel. 1520757807	0,1	I88 - 6295	95,5	sg		
							384,5	MDE

Zg	Käfig	Aussteller	Ge	Täto	Punkte Präd	Preis	Verkauf
1891	8041	Steffen Borchers	1,0	I33 - 4219	96,5	hv	
ZG III	8042	Kummerweg 7	1,0	I33 - 4215	95,5	sg	
	8043	26556 Willmsfeld	0,1	I33 - 3212	96,0	sg	
	8044	Tel. 0176/84403078	1,0	I33 - 125	96,0	sg	
					384,0		SaE1
1892	8045	V. u H. Schimonsky	1,0	F229 - 5243	96,5	hv	50,00
ZG II	8046	Hinrich-Wilhelm-Kopfstr.11	0,1	F229 - 5244	94,0	sg	50,00
	8047	31226 Peine	1,0	F229 - 5246	96,0	sg	50,00
	8048	Tel. 05171/57611	1,0	F229 - 5247	94,5	sg	50,00
					381,0		
1893	8049	Gerd Husmann	1,0	R12 - 5247	96,0	sg	70,00
ZG III	8050	Rheinstr. 33D	0,1	R12 - 8258	95,5	sg	
	8051	53773 Hennef	0,1	R12 - 5254	96,0	sg	
	8052	Tel. 015175068877	0,1	R12 - 8266	97,0	v	BS
					384,5		DM
1894	8053	Rüdiger Kurz	0,1	Z83 - 4220	96,0	sg	
ZG III	8054	Bertholdstraße 4	0,1	Z83 - 3210	96,5	hv	
	8055	74532 Ilshofen	0,1	Z83 - 4222	96,5	hv	120,00
	8056	Tel. 0170 6337186	1,0	Z83 - 123	95,5	sg	
					384,5		DVM
	8057	Gitterle Sibille	0,1	T628 - 829	94,5	sg	
	8058	Ulli Bosle	1,0	P86 - 112	96,0	sg	
	8059	Gitterle Sibille	1,0	T628 - 627		fehlt	
Farbenzwerge (FbZw) fehfarbig							
Pr.: Hölzer, Peter (Obmann); Bierschenk, Silke; Riemann, Klaus; Todter, Andreas; Wingold, Thomas							
1895	8060	Gottfried Grellmann	1,0	T294 - 5213	95,5	sg	
ZG III	8061	Jenaer Straße, 1	1,0	T294 - 5216	97,0	v	E
	8062	07774 Frauenprießnitz	0,1	T294 - 5230	97,0	v	BS
	8063	Tel. 03642131064	0,1	T294 - 6241	96,5	hv	
					386,0		DM
1896	8064	Kornelia Rohe	1,0	W373 - 3210		nb	
ZG III	8065	Heinrich-Lübke Straße 3	1,0	W373 - 3212	96,0	sg	50,00
	8066	48429 Rheine	0,1	W373 - 3217		nb	50,00
	8067	Tel. 01712735587	0,1	W373 - 3221	96,0	sg	50,00

Zg	Käfig	Aussteller	Ge	Täto	Punkte Präd	Preis	Verkauf
1897	8068	Werner von Barany	1,0	I88 - 123	95,5	sg	
ZG III	8069	Gerhart-Hauptmann Str.58	1,0	I88 - 3228	96,5	hv	
	8070	49661 Cloppenburg	0,1	I88 - 3229	94,5	sg	
	8071	Tel. 015253482171	0,1	I88 - 4271	96,0	sg	
					382,5		SaE1
1898	8072	Fabian Mack	1,0	Z182 - 426	95,0	sg	
ZG III	8073	Goethestrasse 18	1,0	Z182 - 427	96,5	hv	
	8074	71332 Waiblingen	1,0	Z182 - 428	96,0	sg	
	8075	Tel. 00491777373916	0,1	Z182 - 033		ob	
1899	8076	Harm Söchtig	1,0	F65 - 3215	95,5	sg	50,00
ZG II	8077	Südring, 7	1,0	F65 - 3216	96,0	sg	
	8078	38704 Liebenburg	1,0	F65 - 3221	97,0	v	KLS
	8079	Tel. 015221643846	1,0	F65 - 3222	95,0	sg	50,00
					383,5		MDE
1900	8080	Bernd Guder	1,0	W15 - 222	95,5	sg	25,00
ZG II	8081	Zum Kammerberg 23	0,1	W15 - 224	96,5	hv	25,00
	8082	53797 Lohmar	1,0	W15 - 528	92,0	g	25,00
	8083	Tel. 0171 9309723	0,1	W15 - 5211	95,5	sg	25,00
					379,5		SaE2
1901	8084	Thomas Tüllner	1,0	P57 - 504	96,5	hv	
ZG I	8085	Tannenweg 17	1,0	P86 - 4214	96,5	hv	
	8086	66399 Ormesheim	1,0	P86 - 4213	95,5	sg	
	8087	Tel. 01631607183	0,1	P86 - 4217	96,0	sg	
					384,5		DVM

Farbenzwerge (FbZw) seperatorfarbig

Pr.: Hölzer, Peter (Obmann); Bierschenk, Silke; Riemann, Klaus; Todter, Andreas; Wingold, Thomas

1902	8088	Rudolf Richter	1,0	W339 - 123	95,5	sg	50,00
ZG III	8089	Böggefeld 10	0,1	W339 - 126	96,0	sg	50,00
	8090	59192 Bergkamen	0,1	W339 - 5213	95,5	sg	50,00
	8091	Tel. 02389531205	0,1	W339 - 5215	96,5	hv	50,00
					383,5		SaE1
1903	8092	Susanne Friedrich	1,0	G571 - 227	96,5	hv	
ZG III	8093	Waldweg 5	0,1	G571 - 228	96,0	sg	100,00
	8094	06667 Weißenfels	1,0	G571 - 121	96,5	hv	100,00
	8095	Tel. 0177-6847878	1,0	G571 - 5217	95,5	sg	
					384,5		DM

Zg	Käfig	Aussteller	Ge	Täto	Punkte Präd	Preis	Verkauf
1904	8096	Blocher Andreas	1,0	Z28 - 425	95,5	sg	60,00
ZG III	8097	Steinäcker 2	1,0	Z28 - 223	95,5	sg	60,00
	8098	72175 Dornhan	0,1	Z28 - 5213	93,5	g	
	8099	Tel. 0176 22355416	0,1	Z28 - 5214	93,5	g	60,00
					378,0		
	8100	Werner von Barany	1,0	I88 - 1110	95,0	sg	

Farbenzwerge (FbZw) luxfarbig

Pr.: Hölzer, Peter (Obmann); Bierschenk, Silke; Riemann, Klaus; Todter, Andreas; Wingold, Thomas

1905	8101	Gerald Heidel	1,0	F95 - 527	96,0	sg	40,00
ZG III	8102	Am Kreihenberge 2	1,0	F95 - 5210	95,0	sg	
	8103	31582 Nienburg	1,0	F95 - 5211	94,5	sg	40,00
	8104	Tel. 01739631949	0,1	F95 - 5215	95,0	sg	40,00
					380,5		SaE2

1906	8105	Gabi, Thomas Immig/Kurzha	1,0	P54 - 122	96,5	hv	
ZG III	8106	Kurmainzstraße 21	1,0	P54 - 121	94,5	sg	
	8107	55411 Bingen	1,0	P54 - 126	95,0	sg	
	8108	Tel. 01777/7574675	0,1	P54 - 5220	95,0	sg	
					381,0		MDE

1907	8109	Reinhold Roth	1,0	Z297 - 429	97,0	v	BS
ZG II	8110	Schramberger Weg 6	1,0	Z297 - 122	96,0	sg	
	8111	78733 Aichhalden	0,1	Z297 - 123	93,5	g	
	8112	Tel. 01627467871	1,0	Z297 - 426	95,0	sg	
					381,5		DM

1908	8113	Angela Jöcks	1,0	RN25 - 426	95,5	sg	40,00
ZG II	8114	Bingenerstr.47	1,0	RN25 - 427	93,5	g	40,00
	8115	55496 Argenthal	0,1	RN25 - 423	95,0	sg	50,00
	8116	Tel. 06761 961093	0,1	RN25 - 424	96,0	sg	50,00
					380,0		

Farbenzwerge (FbZw) chinchillafarbig

Pr.: Hölzer, Peter (Obmann); Bierschenk, Silke; Riemann, Klaus; Todter, Andreas; Wingold, Thomas

1909	8117	Manfred Hoffmann	1,0	B1091 - 227	96,5	hv	
ZG III	8118	Hauptstrasse47	1,0	B1091 - 228		nb	200,00
	8119	97848 rechtenbach	0,1	B1091 - 5217	95,5	sg	
	8120	Tel. 01705312319	0,1	B1091 - 122	96,5	hv	

Zg	Käfig	Aussteller	Ge	Täto	Punkte Präd	Preis	Verkauf
1910	8121	Jannik Weber	0,1	P86 - 5221	96,0	sg	120,00
ZG III	8122	Zinselstr. 8	1,0	P86 - 5227	96,0	sg	100,00
	8123	66500 Hornbach	0,1	P86 - 6245	95,0	sg	120,00
	8124	Tel. 0175-9010405	1,0	P86 - 321	95,5	sg	
					382,5	MDE	
1911	8125	Jannik Weber	1,0	P86 - 5216	96,5	hv	
ZG III	8126	Zinselstr. 8	1,0	P86 - 5217	96,5	hv	
	8127	66500 Hornbach	1,0	P86 - 5218	95,0	sg	
	8128	Tel. 0175-9010405	1,0	P86 - 313	97,0	v	KLS
					385,0	DM	
1912	8129	Ralf Hollwedel	1,0	F-280 - 121	96,5	hv	
ZG III	8130	Herrlichkeit 17	0,1	F-280 - 5219	94,0	sg	
	8131	28857 Syke	1,0	F-280 - 5220	95,0	sg	60,00
	8132	Tel. 04242/1883	0,1	F-280 - 5222	96,0	sg	100,00
					381,5	SaE2	
	8133	Manfred Hoffmann	1,0	B1091 - 4212	95,5	sg	100,00
Farbenzwerge (FbZw) deilenaarfarbig							
Pr.: Hölzer, Peter (Obmann); Bierschenk, Silke; Riemann, Klaus; Todter, Andreas; Wingold, Thomas							
1913	8134	Sandra Roßkopp	0,1	P54 - 529	95,5	sg	
ZG II	8135	Gustavsburger Str. 57	0,1	P54 - 222	95,0	sg	
	8136	55246 Mainz Kostheim	0,1	P54 - 225	96,0	sg	
	8137	Tel. +491726114666	1,0	P54 - 527	96,0	sg	
					382,5	SaE1	
1914	8138	Rolf Schmidt	1,0	Z54 - 323	94,5	sg	
ZG III	8139	Bockgasse 4	1,0	Z54 - 5210	95,0	sg	50,00
	8140	89129 89129 Langenau	1,0	Z54 - 6212	96,0	sg	50,00
	8141	Tel. 01773445109	0,1	Z54 - 327	95,0	sg	
					380,5		
1915	8142	Attila Cala	1,0	Z147 - 422	96,5	hv	60,00
ZG III	8143	Leidensbergstr. 26	1,0	Z147 - 423	95,0	sg	60,00
	8144	74193 Schwaigern	1,0	Z147 - 428	96,0	sg	60,00
	8145	Tel. 01712883133	0,1	Z147 - 429	96,5	hv	
					384,0	DM	

Zg	Käfig	Aussteller	Ge	Täto	Punkte	Präd	Preis	Verkauf
Farbenzwerge (FbZw) schwarzgrannenfarbig								
Pr.: Hölzer, Peter (Obmann); Bierschenk, Silke; Riemann, Klaus; Todter, Andreas; Wingold, Thomas								
1916	8146	Jürgen Schwarz	0,1	Z83 - 6225	96,0	sg		90,00
ZG III	8147	Krummer Weg, 2	1,0	Z83 - 327	95,5	sg		
	8148	74532 Ilshofen	0,1	Z83 - 6226	96,0	sg		80,00
	8149	Tel. 01607132060	0,1	Z83 - 6224	96,0	sg		70,00
					383,5		DVM	
1917	8150	Bringfried Seidel	1,0	S397 - 5216	97,0	v	KLS	45,00
ZG II	8151	Neue Siedlung 8	1,0	S397 - 5217	94,5	sg		45,00
	8152	04769Mügeln OT Schweta	1,0	S397 - 6226	95,5	sg		
	8153	Tel. 034362/44001	1,0	S397 - 6227	96,0	sg		
					383,0		MDE	
1918	8154	Sonja Widmaier	1,0	Z249 - 227	95,5	sg		50,00
ZG III	8155	Finkenstr. 18	1,0	Z249 - 221	94,5	sg		50,00
	8156	71254 Heimerdingen	1,0	Z249 - 4215	96,5	hv		50,00
	8157	Tel. 0715253319	0,1	Z249 - 225	96,5	hv		
					383,0		SaE1	
1919	8158	Karl-Heinz Wulf	1,0	i78 - 126	96,5	hv		
ZG III	8159	Fürstenauer Weg	0,1	i78 - 4218	96,0	sg		
	8160	49134 Wallenhorst	0,1	i78 - 122	94,5	sg		90,00
	8161	Tel. 054071527	0,1	i78 - 4219	97,0	v	BS	
					384,0		DM	
1920	8162	Walter Willems	1,0	R204 - 221	95,0	sg		
ZG III	8163	Hechelscheid 22	1,0	R204 - 222	95,5	sg		
	8164	52152 Simmerath	0,1	R204 - 228	94,5	sg		50,00
	8165	Tel. 01755566129	0,1	R204 - 5227	95,0	sg		50,00
					380,0		SaE2	
	8166	Jürgen Schwarz	0,1	Z83 - 6219	96,5	hv		50,00
	8167	Bringfried Seidel	1,0	S397 - 5222	95,5	sg		40,00
	8168	Sonja Widmaier	1,0	Z249 - 4225	96,0	sg		50,00
	8169	Jürgen Schwarz	0,1	Z83 - 6220	96,0	sg		60,00
	8170	Bringfried Seidel	1,0	S397 - 7229	95,5	sg		45,00

Zg	Käfig	Aussteller	Ge	Täto	Punkte	Präd	Preis	Verkauf
----	-------	------------	----	------	--------	------	-------	---------

Farbenzwerge (FbZw) perlfehrfarbig

Pr.: Hölzer, Peter (Obmann); Bierschenk, Silke; Riemann, Klaus; Todter, Andreas; Wingold, Thomas

1921	8171	Timo Wannemacher	1,0	RN29 - 226	96,0	sg		
ZG III	8172	Am Flürchen 5	1,0	RN29 - 225	96,5	hv		
	8173	55758 Oberreidenbach	0,1	RN29 - 4228	96,5	hv		
	8174	Tel. 06788970528	1,0	RN29 - 4223	96,5	hv		
					385,5		DM	
1922	8175	Gerd Husmann	0,1	R12 - 124	94,5	sg		70,00
ZG III	8176	Rheinstr. 33D	0,1	R12 - 5218	95,0	sg		70,00
	8177	53773 Hennef	1,0	R12 - 3211	96,0	sg		70,00
	8178	Tel. 015175068877	0,1	R12 - 023	96,0	sg		70,00
					381,5		SaE2	
1923	8179	Siegfried Vössing	1,0	W968 - 1212	95,0	sg		60,00
ZG III	8180	Am langen Berg 9 a	0,1	W968 - 3245	96,0	sg		60,00
	8181	37697 Lauenförde	1,0	W968 - 3248	95,0	sg		600,00
	8182	Tel. 05273/ 7619	1,0	W968 - 5257	95,0	sg		60,00
					381,0			
	8183	Timo Wannemacher	1,0	RN29 - 3220	96,0	sg		50,00
	8184	Timo Wannemacher	1,0	RN29 - 223	96,5	hv	BS	50,00

Farbenzwerge (FbZw) schwarzsilber

Pr.: Hölzer, Peter (Obmann); Bierschenk, Silke; Riemann, Klaus; Todter, Andreas; Wingold, Thomas

1924	8185	Sandra Roßkopp	0,1	P54 - 427	95,0	sg		45,00
ZG III	8186	Gustavsburger Str. 57	1,0	P54 - 121	95,0	sg		
	8187	55246 Mainz Kostheim	1,0	P54 - 429	96,0	sg		
	8188	Tel. +491726114666	0,1	P54 - 428	97,0	v	KLS	
					383,0		SaE2	
1925	8189	Lothar Böhme	1,0	S192 - 121	95,5	sg		50,00
ZG II	8190	Cöllnitz 2	1,0	S192 - 122	97,0	v	E	
	8191	04539 Groitzsch	1,0	S192 - 4224	95,5	sg		
	8192	Tel. 015753207310	1,0	S192 - 4223	95,5	sg		50,00
					383,5		DM	
1926	8193	Andreas Höslmeier	1,0	B601 - 3235	96,0	sg		60,00
ZG III	8194	Akazienstr. 2	0,1	B601 - 324	94,0	sg		
	8195	84107 Unterneuhäusen	1,0	B601 - 4214	95,5	sg		
	8196	Tel. 08708-928866	1,0	B601 - 4229	96,0	sg		
					381,5			

Farbenzwerge (FbZw) blausilber

Zg	Käfig	Aussteller	Ge	Täto	Punkte Präd	Preis	Verkauf
		Pr.: Hölzer, Peter (Obmann); Bierschenk, Silke; Riemann, Klaus; Todter, Andreas; Wingold, Thomas					
	8197	Jörn Meimbresse	0,1	K118 - 421		ob	50,00
	8198	Jörn Meimbresse	1,0	K118 - 624		95,0 sg	50,00
	8199	Jörn Meimbresse	0,1	K118 - 625		96,0 sg	60,00

Farbenzwerge (FbZw) havannasilber

Pr.: Hölzer, Peter (Obmann); Bierschenk, Silke; Riemann, Klaus; Todter, Andreas; Wingold, Thomas

1927	8200	Steffen Borchers	1,0	I33 - 3211		95,5 sg	70,00
ZG III	8201	Kummerweg 7	1,0	I33 - 3213		97,0 v	E 70,00
	8202	26556 Willmsfeld	0,1	I33 - 4236		96,5 hv	
	8203	Tel. 0176/84403078	1,0	I33 - 3212		96,0 sg	
						385,0	DM
1928	8204	Maik Böhme	1,0	S192 - 225		96,5 hv	
ZG III	8205	Cöllnitz 2a	1,0	S192 - 3211		95,5 sg	50,00
	8206	04539 Groitzsch	1,0	S192 - 4226		95,0 sg	50,00
	8207	Tel. 015753207310	0,1	S192 - 4224		96,0 sg	
						383,0	
1929	8208	Sven Esser	0,1	R221 - 224		95,5 sg	66,00
ZG II	8209	Bornerfeld 37	1,0	R221 - 4215		95,0 sg	66,00
	8210	41379 Brüggem	0,1	R221 - 4216		94,5 sg	66,00
	8211	Tel. 015771244738	0,1	R221 - 227		96,5 hv	66,00
						381,5	

Farbenzwerge (FbZw) gelbsilber

Pr.: Hölzer, Peter (Obmann); Bierschenk, Silke; Riemann, Klaus; Todter, Andreas; Wingold, Thomas

	8212	Rüdiger Kurz	0,1	Z83 - 6218		95,5 sg	
	8213	Rüdiger Kurz	1,0	Z83 - 6215		96,0 sg	

Farbenzwerge (FbZw) graubraunsilber

Pr.: Hölzer, Peter (Obmann); Bierschenk, Silke; Riemann, Klaus; Todter, Andreas; Wingold, Thomas

1930	8214	Jörg Tolentino	1,0	B1343 - 122		97,0 v	BS
ZG II	8215	Schifferstr. 1	1,0	B1343 - 123		96,5 hv	65,00
	8216	97904 Dorfprozelten am Mair	1,0	B1343 - 525		96,0 sg	
	8217	Tel. 01703168268	0,1	B1343 - 526		94,0 sg	
						383,5	SaE1

Zg	Käfig	Aussteller	Ge	Täto	Punkte	Präd	Preis	Verkauf
Farbenzwerge (FbZw) hell Silber								
Pr.: Hölzer, Peter (Obmann); Bierschenk, Silke; Riemann, Klaus; Todter, Andreas; Wingold, Thomas								
1931	8218	Frank Hecker	0,1	S325 - 5214	95,0	sg		
ZG III	8219	Tannenstr., 63	0,1	S325 - 521	95,0	sg		80,00
	8220	09380 Thalheim	1,0	S325 - 527	95,5	sg		80,00
	8221	Tel. 01727251498	1,0	S325 - 528	95,0	sg		
					380,5		MDE	
1932	8222	Stefan Rook	1,0	M5 - 5215	93,5	g		70,00
ZG III	8223	Elbstr. 15	1,0	M5 - 229	94,0	sg		70,00
	8224	19273 Gosewerder	0,1	M5 - 5214	95,0	sg		70,00
	8225	Tel. 01705769547	0,1	M5 - 5221	95,5	sg		70,00
					378,0			
1933	8226	Frank Hecker	1,0	S325 - 523	94,0	sg		80,00
ZG I	8227	Tannenstr., 63	1,0	S325 - 524	94,5	sg		
	8228	09380 Thalheim	1,0	S325 - 526	95,0	sg		
	8229	Tel. 01727251498	1,0	S325 - 7138	96,0	sg		
					379,5		SaE1	
1934	8230	Stefan Rook	1,0	M5 - 225	94,5	sg		70,00
ZG III	8231	Elbstr. 15	1,0	M5 - 228	94,5	sg		70,00
	8232	19273 Gosewerder	0,1	M5 - 227	95,0	sg		70,00
	8233	Tel. 01705769547	1,0	M5 - 5212	95,0	sg		70,00
					379,0		SaE2	
1935	8234	Frank Hecker	1,0	S325 - 7224	96,0	sg		80,00
ZG III	8235	Tannenstr., 63	1,0	S325 - 7227	95,5	sg		
	8236	09380 Thalheim	0,1	S325 - 5215	96,5	hv		
	8237	Tel. 01727251498	1,0	S325 - 529	96,0	sg		80,00
					384,0		DM	
1936	8238	Günter Lorey	0,1	T87 - 321	94,0	sg		80,00
ZG III	8239	Gäßchen 3	0,1	T87 - 322	94,5	sg		80,00
	8240	37296 Ringgau-Röhrda	1,0	T87 - 426	95,5	sg		80,00
	8241	Tel. 05659/1709	0,1	T87 - 5222	96,0	sg		80,00
					380,0		DVM	

Zg	Käfig	Aussteller	Ge	Täto	Punkte	Präd	Preis	Verkauf
Farbenzwerge (FbZw) thüringerfarbig								
Pr.: Hölzer, Peter (Obmann); Bierschenk, Silke; Riemann, Klaus; Todter, Andreas; Wingold, Thomas								
1937	8242	Rainer Breker	1,0	W53 - 221	96,5	hv		
ZG III	8243	ImWinkel 6	1,0	W53 - 5219	96,5	hv		
	8244	34434 Borgentreich	1,0	W53 - 4214	97,0	v	BS	
	8245	Tel. 01717349381	0,1	W53 - 5220	95,0	sg		
					385,0		MDE	
1938	8246	Horst Fahrenholz	1,0	F322 - 222	97,0	v	KLS	70,00
ZG III	8247	Silberberger Str. 6	0,1	F322 - 5211	96,0	sg		100,00
	8248	28844 Weyhe-Lahausen	1,0	F322 - 7212	95,0	sg		200,00
	8249	Tel. 042035594	0,1	F322 - 7213	95,0	sg		60,00
					383,0		MDE	
1939	8250	Ralf Baumann	1,0	SR1 - 322	96,0	sg		50,00
ZG II	8251	Mozartstraße 43	1,0	SR1 - 323	96,0	sg		50,00
	8252	66459 Kirkel	0,1	SR1 - 325	96,5	hv		
	8253	Tel. 01633621035	1,0	SR1 - 324	96,5	hv		
					385,0		DM	
1940	8254	Georg Letscher	1,0	Z182 - 328	96,5	hv		
ZG III	8255	Kelterstraße 14	0,1	Z182 - 329	95,5	sg		
	8256	73663 Berglen	0,1	Z182 - 123	95,5	sg		
	8257	Tel. 015901162979	0,1	Z182 - 125	95,0	sg		
					382,5		SaE2	
1941	8258	Horst Fahrenholz	1,0	F322 - 526	95,0	sg		50,00
ZG I	8259	Silberberger Str. 6	1,0	F322 - 527	96,5	hv		50,00
	8260	28844 Weyhe-Lahausen	1,0	F322 - 5017		nb		60,00
	8261	Tel. 042035594	0,1	F322 - 525	95,5	sg		60,00
1942	8262	Ralf Baumann	1,0	SR1 - 429	96,5	hv		60,00
ZG III	8263	Mozartstraße 43	1,0	SR1 - 4215	95,5	sg		50,00
	8264	66459 Kirkel	1,0	SR1 - 4213	96,0	sg		60,00
	8265	Tel. 01633621035	0,1	SR1 - 4223	94,5	sg		
					382,5		SaE1	
1943	8266	Georg Letscher	1,0	Z182 - 5219	95,5	sg		50,00
ZG III	8267	Kelterstraße 14	0,1	Z182 - 126	96,0	sg		70,00
	8268	73663 Berglen	0,1	Z182 - 127	95,5	sg		70,00
	8269	Tel. 015901162979	0,1	Z182 - 5218	94,5	sg		70,00
					381,5			

Zg	Käfig	Aussteller	Ge	Täto	Punkte	Präd	Preis	Verkauf
Farbenzwerge (FbZw) marderfarbig braun								
Pr.: Fuhrhop, Falko (Obmann); Hanisch, Frank; Hofmeister-Risch, Uwe; Hübner, Friedhelm; Meinecke, Bernd								
1944	8270	Rainer Breker	1,0	W53 - 421	95,5	sg		60,00
ZG II	8271	ImWinkel 6	1,0	W53 - 422	94,5	sg		
	8272	34434 Borgentreich	1,0	W53 - 423	95,5	sg		50,00
	8273	Tel. 01717349381	0,1	W53 - 424	95,5	sg		80,00
					381,0		DM	
1945	8274	Lars Schlüter	1,0	HB22 - 221	96,0	sg		61,00
ZG III	8275	Am Weißen Rieden 48	0,1	HB22 - 227	95,0	sg		61,00
	8276	27721 Ritterhude	1,0	HB22 - 222	94,5	sg		120,00
	8277	Tel. 01624191048	1,0	HB22 - 223	95,5	sg		250,00
					381,0		SaE2	
Farbenzwerge (FbZw) marderfarbig blau								
Pr.: Fuhrhop, Falko (Obmann); Hanisch, Frank; Hofmeister-Risch, Uwe; Hübner, Friedhelm; Meinecke, Bernd								
1946	8278	Heinz Timmermann	1,0	W53 - 215	97,0	v	BS	
ZG I	8279	Am Hexenteich 4	1,0	W53 - 428	95,5	sg		
	8280	34434 Borgentreich	0,1	W53 - 429	96,0	sg		100,00
	8281	Tel. 056438747	0,1	W53 - 426	96,0	sg		70,00
					384,5		DM	
1947	8282	Philipp Dünnebacke	1,0	W9 - 323	96,5	hv		
ZG III	8283	Hedwigstr.4	0,1	W9 - 328	95,5	sg		
	8284	59929 Brilon	1,0	W9 - 5212	95,0	sg		
	8285	Tel. 01719366311	0,1	W9 - 5217	94,5	sg		
					381,5		MDE	
1948	8286	Wolfgang Franke	1,0	S739 - 4214	96,0	sg		
ZG III	8287	Chemnitzer Str. 81	1,0	S739 - 4219	95,5	sg		70,00
	8288	09366 Niederdorf	1,0	S739 - 6232	95,0	sg		70,00
	8289	Tel. 037296/82533	0,1	S739 - 6236	94,0	sg		70,00
					380,5		SaE1	
1949	8290	Mathias Schulze	1,0	M11 - 2229	96,0	sg		
ZG III	8291	An den Kreisichen 21	0,1	M11 - 2232	96,5	hv		
	8292	17459 Ückeritz	1,0	M11 - 6278		nb		
	8293	Tel. 01749293685	0,1	M11 - 1221	96,5	hv		

Zg	Käfig	Aussteller	Ge	Täto	Punkte Präd	Preis	Verkauf
1950	8294	Günther Kuntzky	1,0	F1 - 2221	96,5 hv		70,00
ZG III	8295	Auf den Triften 84	1,0	F1 - 2214	95,5 sg		
	8296	28832 Achim	0,1	F1 - 128	95,5 sg		70,00
	8297	Tel. 0420261510	0,1	F1 - 2219	95,0 sg		70,00
					382,5	DVM	
	8298	Heinz Timmermann	1,0	W53 - 418	96,5 hv		70,00
	8299	Heinz Timmermann	0,1	W53 - 4211	96,5 hv	KLS	70,00

Farbenzwerge (FbZw) siamesenfarbig blau

Pr.: Fuhrhop, Falko (Obmann); Hanisch, Frank; Hofmeister-Risch, Uwe; Hübner, Friedhelm; Meinecke, Bernd

1951	8300	Bernd Graf	1,0	P149 - 425	95,0 sg		50,00
ZG III	8301	Am Kirschgarten 62	1,0	P149 - 426	93,5 g		40,00
	8302	67434 Neustadt	1,0	P149 - 527	95,5 sg		40,00
	8303	Tel. 06321480831	0,1	P149 - 8242	93,5 g		60,00
					377,5		
1952	8304	Bernd Graf	1,0	P149 - 221	95,5 sg		
ZG III	8305	Am Kirschgarten 62	1,0	P149 - 5211	94,5 sg		
	8306	67434 Neustadt	1,0	P149 - 7216	94,5 sg		
	8307	Tel. 06321480831	0,1	P149 - 8243	94,0 sg		
					378,5		

Farbenzwerge (FbZw) weißgrannenfarbig schwarz

Pr.: Fuhrhop, Falko (Obmann); Hanisch, Frank; Hofmeister-Risch, Uwe; Hübner, Friedhelm; Meinecke, Bernd

1953	8308	Brian und Julia Steiner	1,0	P10 - 221	96,5 hv		
ZG III	8309	Schulstr.5	1,0	P10 - 427	95,5 sg		
	8310	76891 Bundenthal	0,1	P10 - 324	96,5 hv		
	8311	Tel. 0173/7369160	0,1	P10 - 325	95,0 sg		70,00
					383,5	SaE2	
1954	8312	ZGM Hirschmann	1,0	G23 - 521	97,0 v	KLS	
ZG II	8313	Dorfstraße, 96	1,0	G23 - 523	96,5 hv		60,00
	8314	39249 GLINDE	1,0	G23 - 524	96,0 sg		
	8315	Tel. 01787166620	0,1	G23 - 522	95,0 sg		
					384,5	DVM	
1955	8316	Gerhard Weng	1,0	Z97 - 513	95,5 sg		
ZG I	8317	Muckenseestrasse 17	1,0	Z97 - 328	93,0 g		60,00
	8318	73547 Lorch	1,0	Z97 - 329	96,5 hv		
	8319	Tel. 0151-55590361	1,0	Z97 - 327	95,5 sg		
					380,5		

Zg	Käfig	Aussteller	Ge	Täto	Punkte Präd	Preis	Verkauf
1956	8320	Günter Doebler	1,0	U3 - 221	96,5	hv	
ZG III	8321	Op de Wei 19	1,0	U3 - 222	95,5	sg	50,00
	8322	23769 Fehmarn	1,0	U3 - 427	96,0	sg	50,00
	8323	Tel. 043714843	0,1	U3 - 4216	96,0	sg	50,00
					384,0		SaE1
	8324	Jürgen Schwarz	1,0	Z83 - 5214	96,0	sg	
	8325	Jürgen Schwarz	1,0	R118 - 224	96,0	sg	
	8326	Jürgen Schwarz	1,0	Z83 - 5216	97,0	v	KLS
	8327	Jürgen Schwarz	0,1	Z83 - 5219	96,0	sg	
1958	8328	Romina Marie Meier	1,0	F134 - 327	96,5	hv	60,00
ZG II	8329	Waldfrieden 7	1,0	F134 - 328	97,0	v	60,00
	8330	37619 Hehlen	1,0	F134 - 5214	94,0	sg	60,00
	8331	Tel. 05533 2038	0,1	F134 - 5215		nb	
1959	8332	Ina Aukthun	0,1	G111 - 426	95,5	sg	80,00
ZG III	8333	Anger 5	1,0	G111 - 7211	94,0	sg	50,00
	8334	06667 Weißenfels	1,0	G111 - 7213	96,5	hv	50,00
	8335	Tel. 0176 28539872	1,0	G111 - 7212	96,0	sg	50,00
					382,0		
1960	8336	ZGM Hirschmann	1,0	G23 - 529	96,5	hv	70,00
ZG II	8337	Dorfstraße, 96	1,0	G23 - 5210	96,0	sg	40,00
	8338	39249 GLINDE	0,1	G23 - 6217	96,0	sg	60,00
	8339	Tel. 01787166620	1,0	G23 - 6216	95,5	sg	60,00
					384,0		SaE1
1961	8340	Dennis Hase	1,0	P78 - 221	95,5	sg	30,00
ZG II	8341	Oppelner Strasse, 7	1,0	P78 - 225	95,5	sg	30,00
	8342	67551 Worms	1,0	P78 - 426	97,0	v	KLS
	8343	Tel. 01743818271	0,1	P78 - 4210	96,0	sg	
					384,0		MDE
1962	8344	Marko Volkmann	1,0	S169 - 329	95,0	sg	65,00
ZG III	8345	Am Erlengrund 3	0,1	S169 - 5223	96,5	hv	65,00
	8346	09430 Drebach	0,1	S169 - 4215	96,5	hv	65,00
	8347	Tel. 03725/344192	0,1	S169 - 5226	96,5	hv	65,00
					384,5		MDE

Zg	Käfig	Aussteller	Ge	Täto	Punkte Präd	Preis	Verkauf
1963	8348	Ulli Bosle	1,0	P86 - 525	97,5 v	BS	
ZG III	8349	Kreuzdelle 31	0,1	P86 - 526	95,0 sg		40,00
	8350	66851 Linden	0,1	P86 - 5211	96,0 sg		
	8351	Tel. 01703204216	1,0	P86 - 5212	96,5 hv		40,00
					385,0	DM	
	8352	Dennis Hase	0,1	P78 - 429	95,5 sg		30,00
	8353	Dennis Hase	0,1	P78 - 4211	96,0 sg		30,00
Farbenzwerge (FbZw) weißgrannenfarbig blau							
Pr.: Fuhrhop, Falko (Obmann); Hanisch, Frank; Hofmeister-Risch, Uwe; Hübner, Friedhelm; Meinecke, Bernd							
1964	8354	Flatten Florian	1,0	R239 - 321	96,0 sg		
ZG III	8355	Kampstr. 14	0,1	R239 - 629	95,5 sg		
	8356	52459 Inden	1,0	R239 - 425	96,5 hv		
	8357	Tel. 017782161314	0,1	R239 - 427	96,5 hv		
					384,5	DM	
1965	8358	Eva Dietz-Ruckh	1,0	Z547 - 625	96,0 sg		40,00
ZG III	8359	Brunnenstr. 10	1,0	Z547 - 322	96,0 sg		40,00
	8360	72135 Dettenhausen	1,0	Z547 - 626	96,0 sg		
	8361	Tel. +4949715761700	0,1	Z547 - 6215	94,5 sg		
					382,5	SaE1	
1966	8362	Georg Letscher	1,0	Z182 - 327	96,5 hv		60,00
ZG III	8363	Kelterstraße 14	1,0	Z182 - 329	96,0 sg		60,00
	8364	73663 Berglen	1,0	Z182 - 225	95,0 sg		60,00
	8365	Tel. 015901162979	0,1	Z182 - 5215	95,0 sg		
					382,5	DVM	
1967	8366	Ulrike Göricke	1,0	H360 - 221	95,5 sg		60,00
ZG I	8367	Lupusstrasse 30	1,0	H360 - 4215	96,5 hv		60,00
	8368	35789 Weilmünster	1,0	H360 - 4216	95,0 sg		60,00
	8369	Tel. 01703243495	1,0	H360 - 4217	94,5 sg		60,00
					381,5	MDE	
1968	8370	Klaus Riemann	0,1	K41 - 424	nb		60,00
ZG I	8371	Mittelgasse 3	1,0	K41 - 422	96,5 hv	BS	60,00
	8372	36251 Bad Hersfeld	0,1	K41 - 423	94,5 sg		
	8373	Tel. 01608386602	1,0	K41 - 401	96,0 sg		

Zg	Käfig	Aussteller	Ge	Täto	Punkte Präd	Preis	Verkauf
1969	8374	Reinhard Pötz	1,0	H183 - 429	96,0 sg		50,00
ZG III	8375	Hahmbühl 3	1,0	H183 - 4212	94,5 sg		50,00
	8376	56414 Molsberg	1,0	H183 - 5220	95,0 sg		50,00
	8377	Tel. 06435-8724	0,1	H183 - 4219	95,0 sg		
380,5							
1970	8378	Hans-Jürgen/Renate Kümm	1,0	F73 - 6116	95,5 sg		
ZG I	8379	Südstr., 7	1,0	F73 - 421	95,5 sg		50,00
	8380	31812 Bad Pyrmont	1,0	F73 - 422	95,0 sg		50,00
	8381	Tel. 052813703	0,1	F73 - 426	94,5 sg		50,00
380,5							SaE2
	8382	Eva Dietz-Ruckh	1,0	Z547 - 6210	95,5 sg		40,00
	8383	Gunter Stein	1,0	S12 - 122	93,0 g		
	8384	Gunter Stein	1,0	S12 - 123	96,5 hv		
	8385	Jürgen Schwarz	1,0	Z83 - 6210	96,0 sg		
Farbenzwerge (FbZw) weißgrannenfarbig havannafarbig							
Pr.: Fuhrhop, Falko (Obmann); Hanisch, Frank; Hofmeister-Risch, Uwe; Hübner, Friedhelm; Meinecke, Bernd							
1971	8386	Sven Esser	1,0	I33 - 1014	95,5 sg		
ZG I	8387	Bornerfeld 37	0,1	R221 - 424	96,5 hv		88,00
	8388	41379 Brüggen	0,1	R221 - 423	94,5 sg		77,00
	8389	Tel. 015771244738	0,1	R221 - 422	95,0 sg		77,00
381,5							SaE2
1972	8390	Engler Köhnecke	0,1	F525 - 328	95,0 sg		100,00
ZG III	8391	Am Raiffeisenplatz 2	1,0	F525 - 3222	97,0 v		
	8392	21255 Tostedt	0,1	F525 - 3223	96,0 sg		
	8393	Tel. 015154650470	0,1	F525 - 327	95,5 sg		
383,5							MDE
1973	8394	Lisa & André Kaiser	1,0	Z83 - 322	96,5 hv		
ZG II	8395	Hauptstraße 10	1,0	Z83 - 323	96,5 hv		250,00
	8396	89355 Gundremmingen	1,0	Z83 - 321	96,0 sg		
	8397	Tel. 015901600238	1,0	Z83 - 325	95,0 sg		
384,0							DM
1974	8398	Ludger Gesing	1,0	W724 - 314	95,5 sg		
ZG I	8399	Hasenkamp 3	1,0	W724 - 422	94,0 sg		50,00
	8400	46414 Rhede	1,0	W724 - 423	95,5 sg		
	8401	Tel. 02872-6549	0,1	W724 - 425	95,0 sg		
380,0							

Zg	Käfig	Aussteller	Ge	Täto	Punkte Präd	Preis	Verkauf
1975	8402	Steffen Borchers	1,0	I33 - 3213	96,0	sg	
ZG III	8403	Kummerweg 7	1,0	I33 - 121	95,0	sg	
	8404	26556 Willmsfeld	0,1	I33 - 3215	95,5	sg	
	8405	Tel. 0176/84403078	1,0	I33 - 3216	95,5	sg	
					382,0		SaE2
1976	8406	Gunter Stein	1,0	S12 - 6224	96,5	hv	50,00
ZG III	8407	Merzdorfer Str. 13	0,1	S12 - 7229	95,5	sg	60,00
	8408	09244 Lichtenau	1,0	S12 - 3213	95,0	sg	50,00
	8409	Tel. 015203099157	0,1	S12 - 7234	94,5	sg	60,00
					381,5		
1977	8410	Hackenberg Norman	1,0	W169 - 023	96,0	sg	55,00
ZG III	8411	Schmale Straße 10	1,0	W169 - 127	96,5	hv	
	8412	48485 Neuenkirchen	1,0	W169 - 2212	96,0	sg	55,00
	8413		0,1	W169 - 2213	95,5	sg	
					384,0		DVM
1978	8414	Karin und Markus Eber	1,0	B926 - 5212	96,5	hv	
ZG III	8415	Bergstraße 2	1,0	B926 - 426	95,5	sg	
	8416	95326 Kulmbach	1,0	B926 - 528	96,0	sg	
	8417	Tel. 09221/690450	0,1	B926 - 5215	95,0	sg	
					383,0		SaE1
1979	8418	Dagmar Stöter	1,0	F120 - 123	97,0	v	BS
ZG III	8419	Postgasse 1	0,1	F120 - 4238	95,5	sg	
	8420	31249 Hohenhameln	1,0	F120 - 4236	96,5	hv	50,00
	8421	Tel. 01602811026	0,1	F120 - 3223	94,5	sg	
					383,5		MDE

Farbenzwerge (FbZw) hototfarbig

Pr.: Fuhrhop, Falko (Obmann); Hanisch, Frank; Hofmeister-Risch, Uwe; Hübner, Friedhelm; Meinecke, Bernd

1980	8422	Alice Fahrenholz	1,0	F322 - 324	95,5	sg	50,00
ZG III	8423	Silberberger Str. 6	0,1	F322 - 321	96,0	sg	60,00
	8424	28844 Weyhe-Lahausen	0,1	F322 - 5216	94,5	sg	60,00
	8425	Tel. 042035594	0,1	F322 - 5217	94,5	sg	60,00
					380,5		
1981	8426	Alice Fahrenholz	0,1	F322 - 7227	95,5	sg	60,00
ZG III	8427	Silberberger Str. 6	1,0	F322 - 7226	96,0	sg	50,00
	8428	28844 Weyhe-Lahausen	0,1	F322 - 6222	95,5	sg	60,00
	8429	Tel. 042035594	0,1	F322 - 6225	95,5	sg	60,00
					382,5		MDE

Zg	Käfig	Aussteller	Ge	Täto	Punkte	Präd	Preis	Verkauf
Farbenzwerge (FbZw) rhönfarbig								
Pr.: Fuhrhop, Falko (Obmann); Hanisch, Frank; Hofmeister-Risch, Uwe; Hübner, Friedhelm; Meinecke, Bernd								
1982	8430	Andreas Todter	1,0	Z164 - 429	96,0	sg		60,00
ZG II	8431	Im Schmiedsacker 8	1,0	Z164 - 4212	95,5	sg		60,00
	8432	73277 Owen/Teck	1,0	Z164 - 221	96,5	hv	KLS	60,00
	8433	Tel. 07021/56223	1,0	Z164 - 222	96,0	sg		80,00
					384,0		DVM	
1983	8434	Gabi, Thomas Immig/Kurzha	0,1	P54 - 5230	95,5	sg		
ZG III	8435	Kurmainzstraße 21	1,0	P54 - 6234	95,0	sg		
	8436	55411 Bingen	0,1	P54 - 6238	96,5	hv		
	8437	Tel. 0177/7574675	1,0	P54 - 6236	95,0	sg		
					382,0		SaE2	
1984	8438	Otmar Groß	1,0	H183 - 627	96,5	hv		50,00
ZG II	8439	Höhenweg 4	0,1	H183 - 6210	95,0	sg		
	8440	65614 Beselich-Obertiefenb	0,1	H183 - 7214	96,0	sg		
	8441	Tel. 015226252282	0,1	H183 - 7213	95,5	sg		
					383,0		SaE1	
1985	8442	Anja Lorenzen	1,0	U3 - 121	96,0	sg		
ZG III	8443	Aussiedlungshof 32	1,0	U3 - 225	96,0	sg		50,00
	8444	25938 Süderende	1,0	U3 - 226	96,5	hv		
	8445	Tel. 01603339777	0,1	U3 - 5212	95,5	sg		
					384,0		MDE	
1986	8446	Birgit und Wolfgang Arndt	1,0	F563 - 421	95,5	sg		50,00
ZG II	8447	Sonnenberger Ring 20	0,1	F563 - 424	96,5	hv		50,00
	8448	38159 Vechelde	1,0	F563 - 429	96,0	sg		50,00
	8449	Tel. 05300/6632	0,1	F563 - 4210	96,0	sg		50,00
					384,0		DM	
1987	8450	Birgit Jaedig	0,1	W376 - 124	96,0	sg		70,00
ZG III	8451	Kernekkampstraße.17	0,1	W376 - 5213	95,0	sg		70,00
	8452	33378 Rheda-Wiedenbrück	1,0	W376 - 6215	95,0	sg		70,00
	8453	Tel. 0152 26733744	0,1	W376 - 6216	95,0	sg		70,00
					381,0			

Zg	Käfig	Aussteller	Ge	Täto	Punkte	Präd	Preis	Verkauf
Farbenzwerge (FbZw) japanerfarbig								
Pr.: Fuhrhop, Falko (Obmann); Hanisch, Frank; Hofmeister-Risch, Uwe; Hübner, Friedhelm; Meinecke, Bernd								
1988	8454	Rüdiger Kurz	1,0	Z83 - 6214	96,5	hv		80,00
ZG II	8455	Bertholdstraße 4	1,0	Z83 - 6216	96,0	sg		100,00
	8456	74532 Ilshofen	0,1	Z83 - 229	96,5	hv	BS	
	8457	Tel. 0170 6337186	1,0	Z83 - 228	96,5	hv		
					385,5		DM	
1989	8458	Gitterle Sibille	1,0	T628 - 6243	94,0	sg		50,00
ZG III	8459	Ringstrasse 8	0,1	T628 - 6244	93,5	g		60,00
	8460	98724 Neuhaus am Rennweg	0,1	T628 - 6245	93,5	g		50,00
	8461	Tel. 01719401166	0,1	T628 - 6249	94,0	sg		50,00
					375,0		SaE2	
1990	8462	Helmut Reuter	1,0	K19 - 121	95,0	sg		40,00
ZG II	8463	Beim Tannenbaum 55	1,0	K19 - 122	94,0	sg		40,00
	8464	37287 Wehretal	1,0	K19 - 124	96,0	sg		35,00
	8465	Tel. 0565140247	0,1	K19 - 125	95,5	sg		
					380,5		SaE1	
1991	8466	Rudi Leppert	1,0	C25 - 123	96,5	hv		
ZG II	8467	Eugen-Seelos-Weg4	1,0	C25 - 125		nb		
	8468	77830 Bühlertal	1,0	C25 - 328	96,0	sg		
	8469		1,0	C25 - 3210	95,5	sg		
	8470	Gitterle Sibille	1,0	T628 - 4210	93,0	g		50,00
	8471	Gitterle Sibille	0,1	T628 - 4212	94,5	sg		80,00
	8472	Gitterle Sibille	0,1	T628 - 323	95,0	sg		70,00
	8473	Gitterle Sibille	1,0	T628 - 515	92,0	g		80,00
1993	8474	Helmut Reuter	1,0	K19 - 123	95,5	sg		40,00
ZG III	8475	Beim Tannenbaum 55	0,1	K19 - 5219	95,0	sg		50,00
	8476	37287 Wehretal	0,1	K19 - 5220	96,0	sg		50,00
	8477	Tel. 0565140247	1,0	K19 - 3211	96,0	sg		45,00
					382,5		MDE	
	8478	Gitterle Sibille	0,1	T628 - 6248	95,0	sg		60,00
	8479	Erik Büscher	1,0	HB28 - 122	97,0	v	BS	
	8480	Gitterle Sibille	0,1	T628 - 428	94,0	sg		60,00

Zg	Käfig	Aussteller	Ge	Täto	Punkte Präd	Preis	Verkauf
Farbenzwerge (FbZw) lohfarbig schwarz							
Pr.: Fuhrhop, Falko (Obmann); Kaden, Thomas; Müller, Arnd; Nusselt, Klaus; Räßler, Werner							
1994	8481	Thorsten Gläsing	1,0	G304 - 5232	95,5	sg	50,00
ZG III	8482	Friedrichstr.13	1,0	G304 - 5220	96,5	hv	50,00
	8483	39326 Loitsche	0,1	G304 - 5236	96,5	hv	70,00
	8484	Tel. 039208-29098	1,0	G304 - 5225	96,0	sg	70,00
					384,5	SaE2	
1995	8485	Reidun Hirschmann	1,0	G23 - 323	95,0	sg	40,00
ZG II	8486	Sebastian Kneipp Weg 5	0,1	G23 - 325	96,0	sg	
	8487	39249 Sachsen-Anhalt-Bart	0,1	G23 - 327		nb	
	8488	Tel. 017664617616	0,1	G23 - 3211	96,0	sg	
1996	8489	Horst Werner	0,1	HB5 - 323	95,5	sg	120,00
ZG II	8490	Dorfstraße 10	0,1	HB5 - 324	95,5	sg	120,00
	8491	27628 Sandstedt Wersabe	0,1	HB5 - 629	95,5	sg	120,00
	8492	Tel. 04702287	0,1	HB5 - 6210	95,5	sg	120,00
					382,0		
1997	8493	Otmar Groß	1,0	H183 - 5229	95,5	sg	250,00
ZG III	8494	Höhenweg 4	1,0	H183 - 025	95,5	sg	250,00
	8495	65614 Beselich-Obertiefenbe	1,0	H183 - 5224	96,5	hv	50,00
	8496	Tel. 015226252282	1,0	H183 - 5228	96,5	hv	
					384,0	SaE2	
1998	8497	Eberhard Handt	1,0	F70 - 421	95,5	sg	70,00
ZG III	8498	Schmiedegasse 11	0,1	F70 - 528	96,0	sg	70,00
	8499	37130 Gleichen	1,0	F70 - 526	96,5	hv	70,00
	8500	Tel. 01711104262	1,0	F70 - 527	96,5	hv	70,00
					384,5	SaE2	
1999	8501	H.o.G. Utz	0,1	Z83 - 222		nb	50,00
ZG III	8502	Finkenstr.1	1,0	Z83 - 527	95,0	sg	50,00
	8503	74532 Ilshofen	1,0	Z83 - 528	96,0	sg	50,00
	8504	Tel. 015233856509	0,1	Z83 - 783	96,5	hv	50,00
2000	8505	Thomas Rümpler	1,0	S575 - 5216	96,0	sg	50,00
ZG III	8506	Am Jochhöh 21	1,0	S575 - 5217		fehlt	50,00
	8507	O1705 Freital	1,0	S575 - 6221		fehlt	50,00
	8508	Tel. 01755670896	0,1	S575 - 7230	96,0	sg	

Zg	Käfig	Aussteller	Ge	Täto	Punkte Präd	Preis	Verkauf
2001	8509	Günther Nicolai	0,1	P142 - 6218	97,0 v	BS	
ZG II	8510	Altkönigstrasse 14	0,1	P142 - 6219	96,0 sg		
	8511	55127 Mainz	1,0	P142 - 128	97,0 v	KLS	
	8512	Tel. 017623494144	1,0	P142 - 129	96,0 sg		
					386,0	DM	
2002	8513	Siegfried Vössing	0,1	W968 - 223	96,5 hv		
ZG III	8514	Am langen Berg 9 a	1,0	W968 - 3210	96,5 hv		
	8515	37697 Lauenförde	1,0	W968 - 4213	95,5 sg		
	8516	Tel. 05273/ 7619	0,1	W968 - 5215	96,5 hv		
					385,0	MDE	
2003	8517	Janssen Heinz	1,0	R184 - 2233	95,5 sg		60,00
ZG III	8518	Borsigstraße 26	1,0	R184 - 3244	95,5 sg		60,00
	8519	47574 Goch	1,0	R184 - 3262	96,0 sg		60,00
	8520	Tel. 0282318740	0,1	R184 - 4250	95,5 sg		70,00
					382,5		
2004	8521	Reinhold Kortstegge	1,0	W724 - 527	95,5 sg		70,00
ZG II	8522	Birkenallee 72	1,0	W724 - 6210	95,5 sg		70,00
	8523	46395 Bocholt	1,0	W724 - 528	95,5 sg		70,00
	8524	Tel. 015229268044	0,1	W724 - 6214	nb		
2005	8525	Reidun Hirschmann	1,0	G23 - 6215	95,5 sg		40,00
ZG II	8526	Sebastian Kneipp Weg 5	1,0	G23 - 6217	95,5 sg		40,00
	8527	39249 Sachsen-Anhalt-Bart	0,1	G23 - 6219	96,0 sg		50,00
	8528	Tel. 017664617616	0,1	G23 - 6221	96,0 sg		50,00
					383,0	SaE2	
2006	8529	Janssen Heinz	0,1	R184 - 2232	96,0 sg		60,00
ZG III	8530	Borsigstraße 26	1,0	R184 - 2220	96,0 sg		50,00
	8531	47574 Goch	1,0	R184 - 3243	96,0 sg		60,00
	8532	Tel. 0282318740	0,1	R184 - 4266	96,5 hv		70,00
					384,5	SaE2	
2007	8533	Bernd Roock	1,0	M5 - 326	96,5 hv		65,00
ZG II	8534	Ludwigsluster Str. 13	1,0	M5 - 327	96,0 sg		65,00
	8535	19294 Malk-Göhren	0,1	M5 - 328	96,5 hv		
	8536	Tel. 03875528885	0,1	M5 - 329	95,5 sg		
					384,5	MDE	

Zg	Käfig	Aussteller	Ge	Täto	Punkte Präd	Preis	Verkauf
2008	8537	Elke Doebler	1,0	U3 - 523	95,5 sg		50,00
ZG III	8538	OpdeWei 19, , OT. Puttgarc	1,0	U3 - 625	96,5 hv		
	8539	23769 Fehmarn	0,1	U3 - 626	96,5 hv		
	8540	Tel. 043714843	0,1	U3 - 628	96,0 sg		
					384,5	MDE	
2009	8541	Rainer Stecker	1,0	H183 - 5211	nb		50,00
ZG III	8542	Hauptstraße, 49	0,1	H183 - 5212	97,0 v	KLS	
	8543	65614Beselich OTObertiefe	0,1	H183 - 5216	96,0 sg		
	8544	Tel. 0151 229 247 09	1,0	H183 - 024	97,5 v	BS	
2010	8545	Elmar Hördemann	1,0	W53 - 221	96,5 hv		60,00
ZG II	8546	Wilhelmstrasse 7	1,0	W53 - 222	96,0 sg		150,00
	8547	34434 Borgentreich	1,0	W53 - 223	96,5 hv		
	8548	Tel. 0171/7828930	0,1	W53 - 429	96,5 hv		
					385,5	DVM	
2011	8549	Ernst Westedt	0,1	F73 - 122	96,0 sg		
ZG II	8550	Auf dem Kiel 33	0,1	F73 - 123	95,5 sg		
	8551	32676 Lügde	0,1	F73 - 324	95,0 sg		
	8552	Tel. 016096852475	0,1	F73 - 325	95,5 sg		
					382,0		
2012	8553	Sören Dohmann	0,1	W53 - 5222	96,0 sg		
ZG II	8554	Oberhofstraße 5	1,0	W53 - 5221	96,5 hv		
	8555	34434 Borgentreich	1,0	W53 - 7224	96,5 hv		60,00
	8556	Tel. 056438199	0,1	W53 - 7225	96,0 sg		
					385,0	MDE	
	8557	Horst Werner	1,0	HB5 - 321	95,5 sg		120,00
	8558	Otmar Groß	0,1	H183 - 023	fehlt		50,00
	8559	Horst Werner	1,0	HB5 - 626	94,5 sg		120,00
Farbenzwerge (FbZw) lohfarbig blau							
Pr.: Fuhrhop, Falko (Obmann); Kaden, Thomas; Müller, Arnd; Nusselt, Klaus; Räßler, Werner							
2013	8560	Heike Bergfeld	0,1	I88 - 3247	95,5 sg		
ZG III	8561	Mühlenhorst 1a	0,1	I88 - 6289	95,5 sg		
	8562	49637 Menslage	1,0	I88 - 2210	96,0 sg		
	8563	Tel. 01704963964	1,0	I88 - 229	96,5 hv		
					383,5	DM	

Zg	Käfig	Aussteller	Ge	Täto	Punkte	Präd	Preis	Verkauf
2014	8564	UweundFraukeMelanieKai	1,0	W564 - 121	95,0	sg		
ZG II	8565	Erich - Polkaehnstr 20	1,0	W564 - 122	94,5	sg		50,00
	8566	59073 Hamm	1,0	W564 - 128	96,0	sg		50,00
	8567	Tel. 01781570771	0,1	W564 - 1210	95,0	sg		60,00
					380,5		SaE2	
2015	8568	Herman Oldenhof	1,0	I153 - 3228	95,5	sg		45,00
ZG III	8569	LouisBouwmeesterstraat12	1,0	I153 - 3224	94,5	sg		
	8570	7558TV Hengelo (O) NL	1,0	I153 - 4243	95,5	sg		
	8571	Tel. +31610435966	0,1	I153 - 5247	94,5	sg		
					380,0		SaE2	
2016	8572	H.o.G. Utz	1,0	Z83 - 421	95,5	sg		50,00
ZG I	8573	Finkenstr.1	1,0	Z83 - 422	95,0	sg		50,00
	8574	74532 Ilshofen	1,0	Z83 - 423	95,5	sg		50,00
	8575	Tel. 015233856509	0,1	Z83 - 424	96,0	sg		50,00
					382,0		MDE	
2017	8576	Frank Flatten	0,1	R239 - 6212	95,5	sg		
ZG III	8577	Kampstrasse	1,0	R239 - 323	94,5	sg		
	8578	52459 Inden-Lamersdorf	1,0	R239 - 324	96,0	sg		
	8579	Tel. 015781945806	1,0	R239 - 325	96,0	sg		
					382,0		MDE	
2018	8580	UweundFraukeMelanieKai	0,1	W564 - 124	94,0	sg		60,00
ZG III	8581	Erich - Polkaehnstr 20	0,1	W564 - 125	96,5	hv	BS	60,00
	8582	59073 Hamm	0,1	W564 - 1217	96,0	sg		60,00
	8583	Tel. 01781570771	0,1	W564 - 1218	96,0	sg		60,00
					382,5		DVM	
2019	8584	Herman Oldenhof	1,0	I153 - 3216	94,5	sg		45,00
ZG III	8585	LouisBouwmeesterstraat12	1,0	I153 - 3217	95,0	sg		40,00
	8586	7558TV Hengelo (O) NL	1,0	I153 - 4253	95,5	sg		40,00
	8587	Tel. +31610435966	0,1	I153 - 4242	95,0	sg		
					380,0			
2020	8588	Stefan Reul	1,0	H443 - 421		nb		40,00
ZG II	8589	Pestalozzistr.	1,0	H443 - 422	94,0	sg		40,00
	8590	61130 Nidderau	1,0	H443 - 525	95,5	sg		40,00
	8591	Tel. 017699807622	0,1	H443 - 5210	96,0	sg		40,00
	8592	Herman Oldenhof	1,0	I153 - 3121	95,5	sg		
	8593	UweundFraukeMelanieKai	0,1	W564 - 1212		nb		60,00
	8594	Herman Oldenhof	1,0	I153 - 3213	95,0	sg		

Zg	Käfig	Aussteller	Ge	Täto	Punkte Präd	Preis	Verkauf
	8595	Uwe und Frauke Melanie Kai	0,1	W564 - 1216		nb	60,00
	8596	Uwe und Frauke Melanie Kai	0,1	W564 - 1214	94,5	sg	60,00
	8597	Uwe und Frauke Melanie Kai	0,1	W564 - 1215	94,0	sg	60,00
	8598	Uwe und Frauke Melanie Kai	1,0	W564 - 127	92,5	g	60,00
	8599	Uwe und Frauke Melanie Kai	0,1	W564 - 1213	95,0	sg	60,00
	8600	Uwe und Frauke Melanie Kai	0,1	W564 - 1220	95,5	sg	60,00
	8601	Uwe und Frauke Melanie Kai	1,0	W564 - 123	94,5	sg	60,00

Farbenzwerge (FbZw) lohfarbig braun

Pr.: Fuhrhop, Falko (Obmann); Kaden, Thomas; Müller, Arnd; Nusselt, Klaus; Räßler, Werner

2021	8602	Elmar Hördemann	1,0	W53 - 5235	95,5	sg	60,00
ZG III	8603	Wilhelmstrasse 7	1,0	W53 - 5236	96,0	sg	80,00
	8604	34434 Borgentreich	0,1	W53 - 5229	96,0	sg	100,00
	8605	Tel. 0171/7828930	1,0	W53 - 4214	96,0	sg	40,00
					383,5		SaE2
2022	8606	Thomas Pape	1,0	W53 - 5231	95,5	sg	60,00
ZG II	8607	Oberer Kirchweg 1	0,1	W53 - 5232	96,0	sg	60,00
	8608	34434 Borgentreich	1,0	W53 - 5233	96,0	sg	60,00
	8609	Tel. 01752962232	0,1	W53 - 5234	95,0	sg	60,00
					382,5		
2023	8610	Thomas Rümpler	0,1	S575 - 6228	96,0	sg	
ZG II	8611	Am Jochhöh 21	0,1	S575 - 6225	96,5	hv	
	8612	O1705 Freital	0,1	S575 - 6226	95,5	sg	
	8613	Tel. 01755670896	0,1	S575 - 6227	96,0	sg	
					384,0		MDE
2024	8614	Hackenberg Norman	1,0	W169 - 221	96,0	sg	
ZG III	8615	Schmale Straße 10	0,1	W169 - 328	95,5	sg	
	8616	48485 Neuenkirchen	0,1	W169 - 4213	96,0	sg	
	8617		0,1	W169 - 4214	95,5	sg	
					383,0		SaE2
2025	8618	Thomas Pape	0,1	W53 - 1211	96,0	sg	
ZG III	8619	Oberer Kirchweg 1	1,0	W53 - 1212	96,5	hv	
	8620	34434 Borgentreich	1,0	W53 - 125	96,5	hv	
	8621	Tel. 01752962232	0,1	W53 - 126	95,5	sg	
					384,5		DVM

Zg	Käfig	Aussteller	Ge	Täto	Punkte Präd	Preis	Verkauf
2026	8622	Thomas Pape	1,0	W53 - 121	96,0	sg	
ZG II	8623	Oberer Kirchweg 1	0,1	W53 - 123	95,5	sg	
	8624	34434 Borgentreich	0,1	W53 - 122	96,0	sg	
	8625	Tel. 01752962232	0,1	W53 - 128	93,0	g	
380,5							
2027	8626	Elmar Hördemann	0,1	W53 - 4215	97,0	v	BS 150,00
ZG II	8627	Wilhelmstrasse 7	0,1	W53 - 4216	96,5	hv	100,00
	8628	34434 Borgentreich	1,0	W53 - 5228	96,0	sg	200,00
	8629	Tel. 0171/7828930	0,1	W53 - 5230	95,0	sg	
384,5							DM
2028	8630	Theresa Kuhn	1,0	Z82 - 124	96,5	hv	
ZG III	8631	Neulerstraße 8	1,0	Z82 - 4215	95,5	sg	35,00
	8632	73460 Hüttlingen	1,0	Z82 - 226	96,0	sg	
	8633	Tel. 0176 45843100	0,1	Z82 - 4218	96,0	sg	
384,0							MDE
	8634	Thomas Pape	1,0	W53 - 4222	95,0	sg	60,00
	8635	Marc Clapier	1,0	Z83 - 421	96,0	sg	
	8636	Marc Clapier	1,0	Z83 - 422	96,5	hv	50,00
Farbenzwerge (FbZw) lohfarbig fehfarbig							
Pr.: Fuhrhop, Falko (Obmann); Kaden, Thomas; Müller, Arnd; Nusselt, Klaus; Räßler, Werner							
2029	8637	Matthias Schulze	1,0	F517 - 229	95,0	sg	60,00
ZG III	8638	Weinbergweg 25	0,1	F517 - 7230	95,0	sg	50,00
	8639	38106 Baunschweig	0,1	F517 - 7231	95,0	sg	50,00
	8640	Tel. 01602322255	0,1	F517 - 7232	94,0	sg	
379,0							SaE2
2030	8641	Uwe und Frauke Melanie Kai	1,0	W564 - 122	96,0	sg	50,00
ZG III	8642	Erich - Polkaehnstr 20	1,0	W564 - 123	95,0	sg	50,00
	8643	59073 Hamm	0,1	W564 - 126	94,0	sg	
	8644	Tel. 01781570771	0,1	W564 - 228	95,0	sg	
380,0							MDE
2031	8645	Matthias Schulze	0,1	F517 - 122	95,0	sg	
ZG II	8646	Weinbergweg 25	1,0	F517 - 2212	95,0	sg	60,00
	8647	38106 Baunschweig	0,1	F517 - 2214		nb	
	8648	Tel. 01602322255	0,1	F517 - 124		nb	

Zg	Käfig	Aussteller	Ge	Täto	Punkte Präd	Preis	Verkauf
2032	8649	Matthias Schulze	1,0	F517 - 5224	96,0 sg		70,00
ZG III	8650	Weinbergweg 25	0,1	F517 - 2211	96,5 hv	KLS	60,00
	8651	38106 Baunschweig	1,0	F517 - 5220	96,0 sg		
	8652	Tel. 01602322255	0,1	F517 - 5223	96,0 sg		60,00
384,5						DM	

Farbenzwerge (FbZw) russenfarbig schwarz-weiß

Pr.: Fuhrhop, Falko (Obmann); Kaden, Thomas; Müller, Arnd; Nusselt, Klaus; Räßler, Werner

2033	8653	Peter u. Elke Erlenkötter	0,1	W391 - 124	95,5 sg		
ZG III	8654	Fontanestr. 53	0,1	W391 - 2212	95,0 sg		50,00
	8655	59269 Beckum	1,0	W391 - 5226	96,0 sg		50,00
	8656	Tel. 0252117520	1,0	W391 - 4224	96,0 sg		
382,5						SaE2	
2034	8657	Stefan Hoppmann	1,0	G70 - 4233	96,0 sg		
ZG III	8658	Schafstallkamp 9	0,1	G70 - 3225	97,0 v	KLS	
	8659	37581 Bad Gandersheim	0,1	G70 - 3221	96,0 sg		
	8660	Tel. 01742545190	0,1	G70 - 2213	97,0 v	BS	
386,0						DM	
2035	8661	Horst Sitta	1,0	B323 - 4224	96,0 sg		
ZG II	8662	Dorfstraße 60a	1,0	B323 - 227	96,0 sg		
	8663	86874 Mattsies	1,0	B323 - 4226	96,5 hv		
	8664	Tel. 01728501392	1,0	B323 - 228	96,5 hv		
385,0						MDE	
2036	8665	Inka u. Stephan Siemers	1,0	I52 - 3258	95,5 sg		
ZG III	8666	Störtebeker-Riede 40	0,1	I52 - 3259	96,5 hv		
	8667	26506 Leybuchtpolder	0,1	I52 - 1239	96,0 sg		
	8668	Tel. 049269095777	0,1	I52 - 6281	96,5 hv		
384,5						MDE	
2037	8669	Silvio Neumann	1,0	S579 - 123	96,0 sg		50,00
ZG III	8670	Rittergasse 15	1,0	S579 - 124	95,5 sg		
	8671	09573 Augustusburg	1,0	S579 - 125	96,0 sg		50,00
	8672	Tel. 015257150536	0,1	S579 - 227	96,0 sg		
383,5						MDE	
2038	8673	Ingrid Tieke	0,1	HB6 - 424	96,0 sg		50,00
ZG III	8674	Heukämpendamm 4	0,1	HB6 - 528	95,0 sg		50,00
	8675	28279 Bremen	0,1	HB6 - 529	95,0 sg		50,00
	8676	Tel. 01795093358	0,1	HB6 - 5210	95,0 sg		50,00
381,0							

Zg	Käfig	Aussteller	Ge	Täto	Punkte Präd	Preis	Verkauf
2039	8677	Stefan Hoppmann	1,0	G70 - 3222	95,5 sg		70,00
ZG II	8678	Schafstallkamp 9	1,0	G70 - 3218	95,0 sg		70,00
	8679	37581 Bad Gandersheim	1,0	G70 - 3223	95,5 sg		70,00
	8680	Tel. 01742545190	0,1	G70 - 3219	95,5 sg		
381,5							
2040	8681	Horst Sitta	1,0	B323 - 222	97,0 v	E	
ZG II	8682	Dorfstraße 60a	1,0	B323 - 226	96,0 sg		
	8683	86874 Mattsies	1,0	B323 - 224	97,0 v	KLS	
	8684	Tel. 01728501392	1,0	B323 - 225	95,5 sg		
385,5							DVM
2041	8685	Alexander und Daniela Hahn	1,0	Z229 - 3227	95,0 sg		40,00
ZG III	8686	Johannesstr.4	1,0	Z229 - 1211	95,0 sg		40,00
	8687	72581 Dettingen	0,1	Z229 - 2218	96,0 sg		
	8688	Tel. 01727179569	0,1	Z229 - 1212	96,0 sg		50,00
382,0							SaE2

Farbenzwerge (FbZw) russenfarbig blau-weiß

Pr.: Fuhrhop, Falko (Obmann); Kaden, Thomas; Müller, Arnd; Nusselt, Klaus; Räßler, Werner

2042	8689	Wolfgang Franke	0,1	S739 - 327	96,5 hv		50,00
ZG III	8690	Chemnitzer Str. 81	0,1	S739 - 3211	95,5 sg		50,00
	8691	09366 Niederdorf	1,0	S739 - 7935	96,5 hv		
	8692	Tel. 037296/82533	0,1	S739 - 5226	95,5 sg		50,00
384,0							DVM
2043	8693	Martin Friedrich	1,0	G571 - 421	95,5 sg		50,00
ZG II	8694	Auf der Heide 6	1,0	G571 - 422	96,0 sg		50,00
	8695	38871 Ilsenburg	1,0	G571 - 529	95,5 sg		
	8696	Tel. 015129806666	0,1	G571 - 5210	95,0 sg		250,00
382,0							MDE

Farbenzwerge (FbZw) holländer japanerfarbig-weiß

Pr.: Fuhrhop, Falko (Obmann); Kaden, Thomas; Müller, Arnd; Nusselt, Klaus; Räßler, Werner

2044	8697	Finn Steffens	1,0	U3 - 618	95,0 sg		
ZG I	8698	Schwarzer Berg 16b	0,1	U3 - 4217	95,0 sg		
	8699	23829 Kükels	0,1	U3 - 4218	95,0 sg		
	8700	Tel. 04552993732	0,1	U3 - 4219	95,5 sg		
380,5							MDE

Zg	Käfig	Aussteller	Ge	Täto	Punkte Präd	Preis	Verkauf
----	-------	------------	----	------	-------------	-------	---------

Farbenzwerge (FbZw) mantelgescheckt wildfarben-weiß

Pr.: Fuhrhop, Falko (Obmann); Kaden, Thomas; Müller, Arnd; Nusselt, Klaus; Räßler, Werner

2045	8701	Heiko & Sandra Findt	0,1	H532 - 6227	93,5 g		
ZG III	8702	Am Lausberg 2a	0,1	H532 - 3220	95,5 sg		100,00
	8703	35085 Hachborn	1,0	H532 - 2210	97,0 v	BS	
	8704	Tel. 01703854763	1,0	H532 - 3216	95,0 sg		
						381,0	SaE2

Farbenzwerge (FbZw) mantelgescheckt rot-weiß

Pr.: Fuhrhop, Falko (Obmann); Kaden, Thomas; Müller, Arnd; Nusselt, Klaus; Räßler, Werner

2046	8705	Karin Skudlarek	1,0	W293 - 3112	96,5 hv		
ZG I	8706	Overbergstraße 141	1,0	W293 - 6224	95,5 sg		
	8707	45663 Recklinghausen	0,1	W293 - 6225	93,5 g		
	8708	Tel. 0236167189	0,1	W293 - 6226	96,0 sg		
						381,5	DM

Farbenzwerge (FbZw) mantelgescheckt blau-weiß

Pr.: Fuhrhop, Falko (Obmann); Kaden, Thomas; Müller, Arnd; Nusselt, Klaus; Räßler, Werner

2047	8709	Ralf und Christian Kremer	1,0	K1 - 521	95,5 sg		40,00
ZG III	8710	Gartenweg 13	0,1	K1 - 522	96,0 sg		40,00
	8711	35282 Rauschenberg-Schw	0,1	K1 - 524	95,5 sg		40,00
	8712	Tel. 06425/8213700	0,1	K1 - 525	94,5 sg		40,00
						381,5	DVM
2048	8713	Thomas Gerlinger	1,0	B1085 - 421	nb		60,00
ZG II	8714	Hauptstr. 12	1,0	B1085 - 423	95,5 sg		
	8715	97980 Bad Mergentheim	0,1	B1085 - 425	nb		120,00
	8716		0,1	B1085 - 426	nb		120,00

Farbenzwerge (FbZw) mantelgescheckt havanna-weiß

Pr.: Fuhrhop, Falko (Obmann); Kaden, Thomas; Müller, Arnd; Nusselt, Klaus; Räßler, Werner

2049	8717	Petra Garnies	1,0	D496 - 125	94,0 sg		50,00
ZG III	8718	Baumschulenstrasse 72	0,1	D496 - 124	nb		50,00
	8719	12437 Berlin	0,1	D496 - 5224	95,0 sg		50,00
	8720	Tel. 030 5349705	0,1	D496 - 5231	nb		50,00
2050	8721	Ottmar Schüßler	1,0	RN41 - 121	95,5 sg		100,00
ZG III	8722	Hauptstraße 39	1,0	RN41 - 122	nb		80,00
	8723	55776 Reichenbach	1,0	RN41 - 5211	96,5 hv	KLS	80,00
	8724		0,1	RN41 - 4210	95,0 sg		100,00

Zg	Käfig	Aussteller	Ge	Täto	Punkte	Präd	Preis	Verkauf
	8725	Ronny Liebermann	0,1	T375 - 629	94,5	sg		100,00

Zg	Käfig	Aussteller	Ge	Täto	Punkte	Präd	Preis	Verkauf
Neuzüchtungen								
Kleine Wiener (KIW) weiß BIA (=Blauaugen)								
Pr.: Linnert, W. / Weppler, V.								
8726	Korn/Bodden	Korn/Bodden	1,0	NR374 - 6239	8/6	sg	Sae1.	35,00
8727	Korn/Bodden	Korn/Bodden	0,1	NR374 - 6241	8/3	sg		40,00
8728	Korn/Bodden	Korn/Bodden	1,0	NR374 - 6238	6/2	g		40,00
8729	Korn/Bodden	Korn/Bodden	0,1	NR374 - 6232	6/2	g		40,00
8730	Bodo Barmwater		1,0	NM101 - 324	8/5	sg		
8731	Gerrit Steenhoff		1,0	NI43 - 3235	8/6	sg	Sae2.	
8732	Thomas Harth		1,0	P27 - 4227	8/3	sg		45,00
8733	Beate Kraft		1,0	NH302 - 221	8/5	sg		
8734	Frederic Zöller		0,1	T359 - 2211	8/5	sg		
8735	Gerrit Steenhoff		0,1	NI43 - 3232	8/3	sg		
8736	Thomas Harth		1,0	P27 - 4235	8/5	sg		55,00
8737	Torsten Hädrich		1,0	NW304 - 328	4/0	b		35,00
8738	Gerrit Steenhoff		0,1	NI43 - 3236	8/6	sg	Sae3.	
8739	Beate Kraft		1,0	NH302 - 526	8/6	sg	LVA.	60,00
8740	Thomas Harth		1,0	P27 - 224	8/4	sg		55,00
8741	Gerrit Steenhoff		1,0	NI43 - 3217	8/5	sg		
8742	Frederic Zöller		0,1	NT359 - 3225	6/2	g		
8743	Bodo Barmwater		1,0	NM101 - 323	8/5	sg		60,00
8744	Gerrit Steenhoff		1,0	NI43 - 3218	8/7	sg	MDE.	
8745	Thomas Harth		1,0	P27 - 3220	8/6	sg		55,00
8746	Beate Kraft		0,1	NH302 - 7212	8/4	sg		60,00
8747	Frederic Zöller		0,1	T359 - 2216	6/1	g		
8748	Gerrit Steenhoff		0,1	NI43 - 3240	8/6	sg		
8749	Thomas Harth		1,0	P27 - 3221	8/5	sg		
8750	Torsten Hädrich		0,1	NW304 - 224	8/3	sg		35,00
8751	Gerrit Steenhoff		1,0	NI43 - 3220	8/7	sg	ZDRKE.	
8752	Beate Kraft		0,1	NH302 - 7211	8/5	sg		
8753	Thomas Harth		0,1	P27 - 3224	8/5	sg		55,00
8754	Gerrit Steenhoff		0,1	NI43 - 3241	8/7	sg	KLS	
8755	Frederic Zöller		0,1	T359 - 3226		ob		
Kleine Wiener (KIW) dunkel-/eisengrau								
Pr.: Linnert, W. / Weppler, V.								
8756	Carsten Steffes		1,0	NT533 - 7218	8/5	sg	Sae3.	
8757	Markus Kynast		1,0	NB995 - 122	8/5	sg		
8758	Udo Egelkraut		1,0	NB1053 - 2212	8/3	sg		60,00
8759	Carsten Steffes		1,0	NT533 - 428	8/4	sg		
8760	Markus Kynast		1,0	NB995 - 52102	8/7	sg	KLS	70,00
8761	Udo Egelkraut		1,0	NB1053 - 2010	8/5	sg		
8762	Markus Kynast		1,0	NB995 - 4267	8/3	sg		70,00
8763	Udo Egelkraut		0,1	NB1053 - 2217	6/2	g		
8764	Markus Kynast		1,0	NB995 - 3244	8/6	sg	Sae1.	80,00
8765	Markus Kynast		0,1	NB995 - 4280	8/4	sg		
8766	Udo Egelkraut		0,1	NB1053 - 2223	6/0	g		60,00
Kleine Wiener (KIW) wildfarben								
Pr.: Linnert, W. / Weppler, V.								
8767	Hanni Bader		1,0	NRN41 - 425	6/1	g		30,00
8768	Hanni Bader		1,0	NRN41 - 322	8/4	sg		30,00
8769	Hanni Bader		0,1	NRN41 - 4212	6/1	g		30,00
8770	Hanni Bader		1,0	NRN41 - 4215	6/0	g		30,00
8771	Carsten Steffes		0,1	NT533 - 121		nb		
8772	Hark Lorenzen		1,0	NU41 - 4211	6/0	g		
8773	Jörg Michael		1,0	NT315 - 125	8/6	sg	ZDRKE.	
8774	Carsten Steffes		1,0	NT533 - 5212	8/5	sg	Sae2.	
8775	Hark Lorenzen		0,1	NU41 - 4213	6/0	g		40,00
8776	Jörg Michael		1,0	NT315 - 2212	8/3	sg		50,00
8777	Hark Lorenzen		1,0	NU41 - 8214	4/0	b		
8778	Jörg Michael		1,0	NT315 - 4233	6/0	g		60,00
8779	Hark Lorenzen		0,1	NU41 - 8215	6/2	g		
8780	Jörg Michael		1,0	NT315 - 3227	8/5	sg	Sae1.	50,00

Zg	Käfig	Aussteller	Ge	Täto	Punkte	Präd	Preis	Verkauf
Zwergwidder (ZwW) sallanderfarbig								
Pr.: Petzold, J. / Riedel, S.								
8781		Stefan Simon	1,0	SR53 - 4213	8/6	sg	KLS	
8782		Dennis Brandt	1,0	NF158 - 6263	6/2	g		
8783		Michael Wassing	1,0	NW165 - 5210	6/0	g		40,00
8784		Daniel Volkert	1,0	NW169 - 5238	8/3	sg		50,00
8785		Herbert Elbers	1,0	NR289 - 309		nb		100,00
8786		Attila Cala	1,0	NZ147 - 121	6/2	g		50,00
8787		Dennis Brandt	1,0	NF158 - 5250	8/3	sg		30,00
8788		Michael Wassing	1,0	NW165 - 5228	6/2	g		40,00
8789		Daniel Volkert	1,0	NW169 - 3222	8/6	sg	Sae1.	
8790		Willi Leonhardt	1,0	NC108 - 222	8/5	sg	Sae3.	40,00
8791		Dennis Brandt	1,0	NF158 - 6261	6/2	g		30,00
8792		Herbert Elbers	0,1	NR289 - 4216	8/6	sg	Sae2.	
8793		Attila Cala	1,0	NZ147 - 125	8/3	sg		50,00
8794		Michael Wassing	1,0	NW165 - 5229	8/3	sg		40,00
8795		Dennis Brandt	0,1	NF158 - 4244	8/4	sg		
8796		Daniel Volkert	1,0	NW169 - 5237	8/3	sg		
8797		Willi Leonhardt	1,0	NC108 - 223	8/4	sg		40,00
8798		Enrico Kuhlmann	1,0	NT750 - 422		nb		40,00
8799		Dennis Brandt	1,0	NF158 - 5255	8/3	sg		
8800		Michael Wassing	0,1	NW165 - 523	8/3	sg		40,00
8801		Daniel Volkert	1,0	NW169 - 6270	8/5	sg	Sae2.	
8802		Herbert Elbers	0,1	NR289 - 4213	8/6	sg	ZDRKE.	50,00
8803		Attila Cala	1,0	NZ147 - 126	6/2	g		50,00
8804		Dennis Brandt	1,0	NF158 - 6264	8/3	sg		30,00
8805		Michael Wassing	1,0	NW165 - 5211	6/2	g		40,00
8806		Daniel Volkert	1,0	NW169 - 6252	6/2	g		
8807		Willi Leonhardt	0,1	NC108 - 225		fehlt		
8808		Dennis Brandt	1,0	NF158 - 5246	6/1	g		30,00
8809		Herbert Elbers	0,1	NR289 - 4214	8/6	sg	LVA.	50,00
8810		Attila Cala	1,0	NZ147 - 129	6/0	g		50,00
8811		Michael Wassing	0,1	NW165 - 5218	8/3	sg		40,00
8812		Dennis Brandt	0,1	NF158 - 5256	8/6	sg	MDE.	
8813		Daniel Volkert	1,0	NW169 - 6230	8/5	sg		
8814		Enrico Kuhlmann	1,0	NT750 - 423	6/0	g		40,00
Farbenzwerge (FbZw) sallanderfarbig								
Pr.: Petzold, J. / Riedel, S.								
8815		Karin und Markus Eber	1,0	B926 - 4211	8/3	sg		
8816		Georg Letscher	1,0	NZ182 - 182		nb		
8817		Reinhard Decker	1,0	NW165 - 326	6/0	g		50,00
8818		Uwe und Frauke Melanie Kaise	0,1	NW564 - 223	6/2	g		60,00
8819		Frank Hecker	1,0	NS325 - 4242	8/6	sg	KLS	
8820		Rolf Widmaier	1,0	NZ249 - 223	8/5	sg	Sae2.	50,00
8821		Georg Letscher	1,0	NZ182 - 121	6/1	g		60,00
8822		Reinhard Decker	0,1	NW165 - 4213	8/4	sg		50,00
8823		Uwe und Frauke Melanie Kaise	0,1	NW564 - 224	6/1	g		60,00
8824		Dirk Scheibner	1,0	NS164 - 5223	6/0	g		45,00
8825		Karin und Markus Eber	1,0	B926 - 321	8/5	sg	Sae2.	
8826		Georg Letscher	1,0	NZ182 - 126	8/3	sg		
8827		Reinhard Decker	1,0	NW165 - 5216	4/0	b		50,00
8828		Uwe und Frauke Melanie Kaise	0,1	NW564 - 225	6/0	g		60,00
8829		Frank Hecker	0,1	NS325 - 129	6/1	g		80,00
8830		Rolf Widmaier	1,0	NZ249 - 4210		ob		50,00
8831		Georg Letscher	1,0	NZ182 - 127	6/0	g		70,00
8832		Reinhard Decker	0,1	NW165 - 4210	6/0	g		60,00
8833		Uwe und Frauke Melanie Kaise	0,1	NW564 - 227	8/5	sg	ZDRKE.	60,00
8834		Dirk Scheibner	1,0	NS164 - 5224	6/1	g		45,00
8835		Georg Letscher	1,0	NZ182 - 5224	6/1	g		60,00
8836		Reinhard Decker	0,1	NW165 - 4211	8/3	sg		60,00
8837		Uwe und Frauke Melanie Kaise	0,1	NW564 - 429	6/1	g		60,00
8838		Frank Hecker	1,0	NS325 - 121	8/4	sg		
8839		Rolf Widmaier	0,1	NZ249 - 224	8/5	sg	Sae3.	
8840		Georg Letscher	0,1	NZ182 - 5233	8/5	sg	PK 2.	
8841		Reinhard Decker	0,1	NW165 - 4212	6/1	g		60,00

Zg	Käfig	Aussteller	Ge	Täto	Punkte	Präd	Preis	Verkauf
	8842	Uwe und Frauke Melanie Kaiser	1,0	NW564 - 4214		nb		50,00
	8843	Dirk Scheibner	1,0	NS164 - 428	6/1	g		45,00
	8844	Georg Letscher	0,1	NZ182 - 3221	8/4	sg		
	8845	Reinhard Decker	0,1	NW165 - 221	8/3	sg		60,00
	8846	Uwe und Frauke Melanie Kaiser	0,1	NW564 - 228	6/1	g		60,00
	8847	Frank Hecker	1,0	NS325 - 127	8/4	sg		80,00
	8848	Rolf Widmaier	0,1	NZ249 - 4211	8/5	sg	Sae1.	
	8849	Georg Letscher	0,1	NZ182 - 5232	8/6	sg	MDE.	
	8850	Reinhard Decker	0,1	NW165 - 222	6/1	g		60,00
	8851	Uwe und Frauke Melanie Kaiser	1,0	NW564 - 121	6/0	g		50,00
	8852	Dirk Scheibner	0,1	NS164 - 5225	6/1	g		50,00
EZwSch (EZwSch) dreifarbig								
Pr.: Weiß, M. / Kapp, J.								
	8853	Thomas Gaubies	0,1	NW285 - 4220	8/3	sg		
	8854	Siegfried Gottschlich	1,0	NW169 - 8245	8/3	sg		
	8855	Thomas Gaubies	0,1	NW285 - 7258	8/3	sg		
	8856	Siegfried Gottschlich	0,1	NW169 - 6235	8/5	sg	Sae2.	
EZwSch (EZwSch) schwarz-weiß								
Pr.: Weiß, M. / Kapp, J.								
	8857	Siegfried Gottschlich	1,0	NW169 - 3228	8/5	sg	Sae2.	70,00
	8858	Siegfried Gottschlich	0,1	NW169 - 3230	8/3	sg		
	8859	Franz Josef Strotmeier	1,0	NW915 - 228		nb		
Zwergwidder-Satin (ZwWSa) havannafarbig								
Pr.: Weiß, M. / Kapp, J.								
	8860	Katja Funke	0,1	NRN95 - 6267	6/2	g		
	8861	Katja Funke	0,1	NRN95 - 5254		nb		50,00
	8862	Katja Funke	1,0	NRN95 - 3142	8/5	sg	Sae2.	100,00
Zwergwidder-Satin (ZwWSa) elfenbein BIA								
Pr.: Weiß, M. / Kapp, J.								
	8863	Alexander Schröder	1,0	NF527 - 3220	6/1	g		40,00
	8864	Alexander Schröder	0,1	NF527 - 3221	6/2	g		40,00
	8865	Alexander Schröder	0,1	NF527 - 5248	8/5	sg	Sae3.	40,00
	8866	Alexander Schröder	1,0	NF527 - 3240	6/0	g		40,00
	8867	Alexander Schröder	1,0	NF527 - 3235	8/4	sg		40,00
	8868	Alexander Schröder	0,1	NF527 - 3236	8/6	sg	Sae2.	40,00
	8869	Alexander Schröder	0,1	NF527 - 3243	8/3	sg		40,00
	8870	Alexander Schröder	1,0	NF527 - 3232	6/2	g		40,00
Zwergwidder-Satin (ZwWSa) siamesenfarbig gelb								
Pr.: Weiß, M. / Kapp, J.								
	8871	Max Böhme	0,1	NS192 - 2248		nb		
	8872	Josef Breitsameter	1,0	NB206 - 324	8/3	sg		50,00
	8873	Yvonne Schulte	0,1	NH27 - 2223	8/7	sg	KLS	80,00
	8874	Max Böhme	0,1	NS192 - 026	4/0	b		
	8875	Josef Breitsameter	0,1	NB206 - 428	6/0	g		50,00
	8876	Yvonne Schulte	1,0	NH27 - 121	8/3	sg	Sae1.	
	8877	Josef Breitsameter	1,0	NB206 - 221	6/2	g		50,00
	8878	Yvonne Schulte	1,0	NH27 - 4230	8/3	sg	Sae3.	80,00
	8879	Josef Breitsameter	0,1	NB206 - 6211	4/0	b		50,00
	8880	Yvonne Schulte	1,0	NH27 - 4244	6/1	g		
Satin (Sa) sallanderfarbig								
Pr.: Weiß, M. / Kapp, J.								
	8881	Angelika Geißler	1,0	NB927 - 5213		fehlt		
	8882	Kai Marbach	1,0	NZ328 - 228	8/3	sg		50,00
	8883	Andreas Unangst	1,0	NZ431 - 326	6/2	g		
	8884	Giuditta & Detlef Beckers	1,0	NR181 - 223	8/3	sg		60,00
	8885	Marc und Anke Kohlrusch	0,1	NS209 - 5217	8/3	sg		50,00
	8886	Kai Marbach	0,1	NZ328 - 227	8/7	sg	MDE.	50,00
	8887	Andreas Unangst	1,0	NZ431 - 4215	8/5	sg		50,00
	8888	Giuditta & Detlef Beckers	0,1	NR181 - 228	6/1	g		
	8889	Kai Marbach	1,0	NZ328 - 3220	8/3	sg		50,00
	8890	Andreas Unangst	1,0	NZ431 - 3219	8/7	sg	PK 2.	
	8891	Marc und Anke Kohlrusch	1,0	NS209 - 5216	6/2	g		50,00
	8892	Dagmar und Gerd Smeets	1,0	NR198 - 424	8/4	sg		50,00
	8893	Kai Marbach	0,1	NZ328 - 225	6/2	g		

Zg	Käfig	Aussteller	Ge	Täto	Punkte	Präd	Preis	Verkauf
	8894	Andreas Unangst	1,0	NZ431 - 123	8/7	sg	ZDRKE.	
	8895	Giuditta & Detlef Beckers	0,1	NR181 - 226	8/5	sg		
	8896	Kai Marbach	0,1	NZ328 - 2211	6/1	g		50,00
	8897	Andreas Unangst	1,0	NZ431 - 4223		nb		
	8898	Dagmar und Gerd Smeets	0,1	NR198 - 728	8/6	sg	Sae2.	50,00
	8899	Angelika Geißler	1,0	NB927 - 221		fehlt		
	8900	Kai Marbach	0,1	NZ328 - 3219	8/5	sg		
	8901	Andreas Unangst	1,0	NZ431 - 4224	8/7	sg	KLS	
	8902	Giuditta & Detlef Beckers	1,0	NR181 - 2211	8/3	sg		60,00
	8903	Kai Marbach	1,0	NZ328 - 021	6/2	g		
	8904	Andreas Unangst	1,0	NZ431 - 4225	8/6	sg	Sae1.	
	8905	Marc und Anke Kohlrusch	0,1	NS209 - 5219		fehlt		
	8906	Giuditta & Detlef Beckers	0,1	NR181 - 224	8/4	sg		60,00
	8907	Kai Marbach	1,0	NZ328 - 229	8/6	sg	Sae2.	
	8908	Andreas Unangst	1,0	NZ431 - 4220	8/5	sg		
	8909	Marc und Anke Kohlrusch	0,1	NS209 - 5220		fehlt		
	8910	Kai Marbach	0,1	NZ328 - 3218	8/3	sg		
	8911	Andreas Unangst	0,1	NZ431 - 4226	8/5	sg		
	8912	Giuditta & Detlef Beckers	0,1	NR181 - 225	6/1	g		
	8913	Dagmar und Gerd Smeets	0,1	NR198 - 729	4/0	b		50,00
	8914	Kai Marbach	0,1	NZ328 - 226	8/6	sg	Sae3.	
	8915	Andreas Unangst	0,1	NZ431 - 4228	6/2	g		
Zwerg-Satin (ZwSa) sallanderfarbig								
Pr.: Zinke, M. / Rottauscher, S.								
	8916	Anette Rüger	1,0	NS397 - 3213	8/5	sg		60,00
	8917	Gitterle Sibille	1,0	NT628 - 4210		fehlt		
	8918	Wolfgang Schwarz	1,0	NH305 - 4219		nb		60,00
	8919	Michael Gerker	1,0	NI62 - 8214	8/3	sg		60,00
	8920	Jürgen Walter	0,1	NB1145 - 5227	6/1	g		60,00
	8921	Georg Letscher	1,0	NZ182 - 3215		nb		50,00
	8922	Gitterle Sibille	0,1	T628 - 4213	4/0	b		80,00
	8923	Wolfgang Schwarz	1,0	NH305 - 5223	8/3	sg		60,00
	8924	Michael Gerker	1,0	NI62 - 8213		nb		60,00
	8925	Jürgen Walter	0,1	NB1145 - 4222	8/3	sg		70,00
	8926	Gitterle Sibille	1,0	T628 - 5216		nb		60,00
	8927	Wolfgang Schwarz	0,1	NH305 - 5225		nb		60,00
	8928	Michael Gerker	1,0	NI62 - 8219		nb		60,00
	8929	Georg Letscher	1,0	NZ182 - 121	8/6	sg	ZDRKE.	50,00
	8930	Anette Rüger	0,1	NS397 - 225	8/3	sg		
	8931	Gitterle Sibille	0,1	T628 - 5217	6/0	g		80,00
	8932	Wolfgang Schwarz	0,1	NH305 - 225		nb		60,00
	8933	Michael Gerker	1,0	NI62 - 626		nb		80,00
	8934	Jürgen Walter	0,1	NB1145 - 6161	8/6	sg	Sae1.	
	8935	Gitterle Sibille	0,1	NT628 - 7218		nb		80,00
	8936	Wolfgang Schwarz	0,1	NH305 - 226	6/0	g		60,00
	8937	Georg Letscher	1,0	NZ182 - 5220	8/6	sg	MDE.	50,00
	8938	Michael Gerker	0,1	NI62 - 8220		nb		80,00
	8939	Jürgen Walter	1,0	NB1145 - 4217	8/7	sg	KLS	
	8940	Gitterle Sibille	0,1	T628 - 7219	6/1	g		80,00
	8941	Wolfgang Schwarz	1,0	NH305 - 6229	8/3	sg		60,00
	8942	Anette Rüger	1,0	NS397 - 3212	8/6	sg	Sae2.	60,00
	8943	Michael Gerker	0,1	NI62 - 624		nb		
	8944	Gitterle Sibille	0,1	T628 - 7220	6/1	g		80,00
	8945	Wolfgang Schwarz	0,1	NH305 - 6231		nb		60,00
	8946	Jürgen Walter	1,0	NB1145 - 5244		nb		
	8947	Georg Letscher	0,1	NZ182 - 5224	8/6	sg	Sae3.	
	8948	Michael Gerker	0,1	NW 724 - 311	8/4	sg		
	8949	Gitterle Sibille	0,1	T628 - 7221	6/1	g		80,00
	8950	Wolfgang Schwarz	0,1	NH305 - 6233	8/6	sg	KLS	60,00
	8951	Anette Rüger	1,0	NS397 - 3214	8/4	sg		
Klein-Rexe (KIRex) blau								
Pr.: Wehrle, S. / Bissa, N.								
	8952	Bianca Pardey	1,0	NW322 - 2213	8/5	sg	Sae1.	30,00
	8953	Karl Wiegand	1,0	NF229 - 529	8/4	sg		50,00
	8954	Jörg Kröger	1,0	NW322 - 3217	6/1	g		30,00

Zg	Käfig	Aussteller	Ge	Täto	Punkte	Präd	Preis	Verkauf
	8955	Bianca Pardey	0,1	NW322 - 5226	6/2	g		30,00
	8956	Karl Wiegand	1,0	NF229 - 113	8/4	sg		50,00
	8957	Jörg Kröger	0,1	NW322 - 3220	6/2	g		30,00
	8958	Bianca Pardey	0,1	NW322 - 5227		nb		30,00
	8959	Karl Wiegand	1,0	NF229 - 528	8/5	sg	Sae2.	50,00
	8960	Jörg Kröger	0,1	NW322 - 3221	8/4	sg		30,00
	8961	Bianca Pardey	1,0	NW322 - 2212	8/4	sg		30,00
	8962	Karl Wiegand	0,1	NF229 - 5210		nb		50,00
	8963	Jörg Kröger	1,0	NW322 - 5237	8/3	sg		30,00
Klein-Rexe (KIRex) gelb								
Pr.: Wehrle, S. / Bissa, N.								
	8964	Hubert Müller	0,1	NZ86 - 529	8/4	sg	Sae2.	50,00
	8965	Matthias Vollmar	0,1	NG26 - 5242	8/3	sg		
	8966	Frank Sturm	0,1	NB1103 - 525	8/3	sg		
	8967	Hubert Müller	0,1	NZ86 - 5210	8/5	sg	Sae1.	50,00
	8968	Matthias Vollmar	0,1	NG26 - 5243	8/3	sg		60,00
	8969	Frank Sturm	1,0	NB1103 - 5210	8/3	sg		60,00
	8970	Matthias Vollmar	0,1	NG26 - 4232	8/3	sg		60,00
	8971	Frank Sturm	0,1	NB1103 - 523	8/4	sg	Sae3.	
	8972	Matthias Vollmar	1,0	NG26 - 4237	8/3	sg		
	8973	Frank Sturm	0,1	NB1103 - 5224	8/3	sg		
	8974	Matthias Vollmar	0,1	NG26 - 324		nb		60,00
	8975	Frank Sturm	1,0	NB1103 - 522	8/6	sg	MDE.	
	8976	Matthias Vollmar	0,1	NG26 - 3222	8/3	sg		60,00
	8977	Frank Sturm	0,1	NB1103 - 524	8/3	sg		
	8978	Matthias Vollmar	0,1	NG26 - 3220	6/1	g		60,00
	8979	Frank Sturm	0,1	NB1103 - 526		nb		60,00
	8980	Matthias Vollmar	0,1	NG26 - 4227		nb		60,00
	8981	Frank Sturm	1,0	NB1103 - 5218	8/3	sg		
Klein-Rexe (KIRex) königsmantelgescheckt blau-g.-w.								
Pr.: Wehrle, S. / Bissa, N.								
	8982	Christin Wegner	1,0	NS511 - 526	8/3	sg		50,00
	8983	Franziska Klingberg	1,0	NZ26 - 121		nb		
	8984	Susanne Friedrich	1,0	NG571 - 321	8/3	sg		50,00
	8985	Christin Wegner	1,0	NS511 - 525	8/4	sg	Sae2.	50,00
	8986	Franziska Klingberg	1,0	NZ26 - 3215		nb		40,00
	8987	Susanne Friedrich	0,1	NG571 - 322	6/1	g		50,00
	8988	Franziska Klingberg	1,0	NZ26 - 3216	8/3	sg		
	8989	Susanne Friedrich	0,1	NG571 - 323	6/2	g		50,00
	8990	Franziska Klingberg	0,1	NZ26 - 127		fehlt		
	8991	Susanne Friedrich	0,1	NG571 - 526	8/3	sg		50,00
Zwergwiddler-Rexe (ZwWRex) weiß BIA (=Blauaugen)								
Pr.: Werling, A. / Müller, H.								
	8992	Wolfgang Nies	0,1	ND223 - 5228	8/6	sg	Sae1.	45,00
	8993	Sylvana Kropstat	1,0	ND133 - 325	8/4	sg		45,00
	8994	Heiko & Sandra Findt	1,0	NH532 - 227	8/3	sg		60,00
	8995	Martin Grasl	0,1	NB278 - 419	4/0	b		40,00
	8996	Sylvana Kropstat	1,0	ND133 - 4217	6/2	g		45,00
	8997	Heiko & Sandra Findt	1,0	NH532 - 228	6/1	g		60,00
	8998	Wolfgang Nies	0,1	ND223 - 5225	8/4	sg		
	8999	Sylvana Kropstat	1,0	ND133 - 4221	8/4	sg	Sae3.	45,00
	9000	Martin Grasl	1,0	N34 - 425	4/0	b		40,00
	9001	Heiko & Sandra Findt	1,0	NH532 - 5222	8/3	sg		60,00
	9002	Sylvana Kropstat	1,0	ND133 - 4226	6/2	g		45,00
	9003	Wolfgang Nies	0,1	ND223 - 5226	8/5	sg	Sae2.	45,00
	9004	Sylvana Kropstat	0,1	ND133 - 4228	8/4	sg		45,00
	9005	Heiko & Sandra Findt	0,1	NH532 - 2215	6/2	g		70,00
	9006	Martin Grasl	1,0	N34 - 427RA		ob		40,00
	9007	Sylvana Kropstat	0,1	ND133 - 4223	8/7	sg	MDE.	
	9008	Heiko & Sandra Findt	0,1	NH532 - 2217	6/1	g		70,00
	9009	Wolfgang Nies	1,0	ND223 - 5222	6/2	g		45,00
	9010	Sylvana Kropstat	0,1	ND133 - 4218		fehlt		
	9011	Martin Grasl	0,1	N34 - 428RA		ob		40,00
	9012	Heiko & Sandra Findt	1,0	NH532 - 5223	6/2	g		60,00
	9013	Sylvana Kropstat	0,1	ND133 - 3211		nb		45,00

Zg	Käfig	Aussteller	Ge	Täto	Punkte	Präd	Preis	Verkauf
Zwergwidder-Rexe (ZwWRex) blau								
Pr.: Werling, A. / Müller, H.								
9014	Toni Fischer		0,1	NT133 - 5278		fehlt		
9015	Sylvana Kropstat		1,0	ND133 - 322	6/1	g		45,00
9016	Toni Fischer		1,0	NT133 - 3215		fehlt		
9017	Sylvana Kropstat		1,0	ND133 - 4225	8/3	sg	Sae2.	45,00
9018	Sylvana Kropstat		1,0	ND133 - 4237	8/5	sg	Sae2.	45,00
9019	Toni Fischer		1,0	NT133 - 4229	4/0	b		
9020	Sylvana Kropstat		1,0	ND133 - 6260	6/2	g		45,00
9021	Sylvana Kropstat		1,0	ND133 - 6264	8/3	sg	Sae3.	45,00
9022	Toni Fischer		0,1	NT133 - 4256	6/1	g		
9023	Sylvana Kropstat		0,1	ND133 - 3210	6/2	g		45,00
9024	Sylvana Kropstat		0,1	ND133 - 5256		nb		45,00
9025	Sylvana Kropstat		1,0	ND133 - 327	6/1	g		45,00
Zwergwidder-Angora (ZwWA) weiß BIA (=Blauaugen)								
Pr.: Zinke, M. / Rottauscher, S.								
9026	Ramon Oelschlaeger		1,0	NP99 - 5230		fehlt		45,00
9027	Kai Sander		1,0	NW147 - 72116	4/0	b		50,00
9028	Kerstin Rump		1,0	NI55 - 4212		fehlt		50,00
9029	Sven Bültemeyer		1,0	NF581 - 6233	8/3	sg		50,00
9030	Kai Sander		1,0	NW147 - 4251		nb		50,00
9031	Kerstin Rump		1,0	NI55 - 5224	8/5	sg	Sae2.	
9032	Kai Sander		1,0	NW147 - 4252		nb		50,00
9033	Sven Bültemeyer		0,1	NF581 - 6238	8/4	sg	Sae2.	50,00
9034	Kerstin Rump		1,0	NI55 - 5225	8/3	sg		
9035	Kai Sander		0,1	NW147 - 4255		nb		50,00
9036	Kai Sander		1,0	NW147 - 72105		nb		50,00
9037	Kerstin Rump		1,0	NI55 - 4215		fehlt		50,00
9038	Kai Sander		0,1	NW147 - 72111		nb		50,00
9039	Kerstin Rump		0,1	NI55 - 5227	8/5	sg	Sae1.	50,00
9040	Sven Bültemeyer		0,1	NF581 - 7250	8/3	sg		50,00
9041	Kai Sander		1,0	NW147 - 72117	8/6	sg	ZDRKE.	50,00
9042	Kerstin Rump		0,1	NI55 - 4216		nb		50,00
9043	Kai Sander		0,1	NW147 - 72123	6/2	g		
9044	Sven Bültemeyer		0,1	NF581 - 7266	8/4	sg		
Klein-Rexe (KIRex) weiß BIA								
Pr.: Wehrle, S. / Bissa, N.								
9045	Gerald Grosser		0,1	NB942 - 4215	8/3	sg		
9046	Gerd Kern		1,0	NZ44 - 3217	8/4	sg		30,00
9047	Gerald Grosser		1,0	NB942 - 4211	8/6	sg	Sae1.	
9048	Gerd Kern		1,0	NZ44 - 3216	8/6	sg		30,00
9049	Gerd Kern		1,0	NZ44 - 7223	8/5	sg		
9050	Gerd Kern		0,1	NZ44 - 7226	8/6	sg		
Klein-Rexe (KIRex) lohfarbig schwarz								
Pr.: Wehrle, S. / Bissa, N.								
9051	Sven Jöhle		0,1	NC778 - 2221	6/1	g		
9052	Sven Jöhle		0,1	NC778 - 2222	6/1	g		30,00
9053	Sven Jöhle		1,0	NC778 - 2216		nb		35,00
9054	Sven Jöhle		1,0	NC778 - 2218	6/2	g		
9055	Rudi Hoffmann		0,1	NB152 - 324	8/5	sg	Sae2.	
9056	Rudi Hoffmann		1,0	NB152 - 322	8/5	sg	ZDRKE.	70,00
9057	Rudi Hoffmann		1,0	NB152 - 121		ob		
9058	Rudi Hoffmann		0,1	NB152 - 326		ob		
9059	Helmut Brinkmann		0,1	NW304 - 427	8/4	sg		50,00
9060	Uwe Hofmeister-Risch		0,1	NT494 - 3212	6/2	g		40,00
9061	Wolfgang Schmidt		1,0	NW90 - 228		nb		30,00
9062	Uwe Hofmeister-Risch		0,1	NT494 - 329	6/2	g		
9063	Helmut Brinkmann		1,0	NW304 - 426	8/7	sg	KLS	50,00
9064	Uwe Hofmeister-Risch		0,1	NT494 - 5218	8/5	sg	Sae3.	
9065	Wolfgang Schmidt		1,0	NW90 - 4215	6/2	g		25,00
9066	Uwe Hofmeister-Risch		0,1	NT494 - 5219	8/6	sg	KLS	
Farbenzwerge (FbZw) gelb								
Pr.: Werling, A. / Müller, H.								
9067	Klaus und Theo Waltering-Jan		1,0	NW724 - 623	6/1	g		
9068	Klaus und Theo Waltering-Jan		1,0	NW724 - 625	4/0	b		

Zg	Käfig	Aussteller	Ge	Täto	Punkte	Präd	Preis	Verkauf
	9069	KlausundTheoWaltering-Jan	1,0	NW724 - 626	6/2	g		
	9070	KlausundTheoWaltering-Jan	0,1	NW724 - 627	8/5	sg	ZDRKE.	
	9071	Hans-Jürgen Nöske	1,0	NP2 - 722	8/3	sg		
	9072	Stefan Hoppmann	0,1	NG70 - 7214	8/3	sg		
	9073	Rüdiger Kurz	0,1	NZ83 - 729	8/4	sg	Sae1.	60,00
	9074	Lars Herrmann	1,0	NS558 - 625	8/3	sg		60,00
	9075	Hans-Jürgen Nöske	1,0	NP2 - 721	8/4	sg	Sae2.	
	9076	Stefan Hoppmann	0,1	NG70 - 627	8/3	sg	Sae3.	
	9077	Rüdiger Kurz	0,1	NZ83 - 7213	6/2	g		
	9078	Lars Herrmann	0,1	NS558 - 626	6/2	g		
	9079	Hans-Jürgen Nöske	0,1	NP2 - 723	6/1	g		
	9080	Stefan Hoppmann	0,1	NG70 - 628		nb		
	9081	Rüdiger Kurz	1,0	NZ83 - 722	6/2	g		
	9082	Lars Herrmann	0,1	NZ83 - 7211	6/1	g		
	9083	Stefan Hoppmann	0,1	NG70 - 629	6/1	g		
	9084	Rüdiger Kurz	0,1	NZ83 - 7214	6/2	g		
	9085	Lars Herrmann	0,1	NS558 - 628	6/2	g		
Farbenzwerge (FbZw) königsmantelgescheckt schw-g.-w.								
Pr.: Werling, A. / Müller, H.								
	9086	Thomas Gerlinger	0,1	NB1085 - 624		nb		80,00
	9087	Jürgen Schwarz	1,0	NZ83 - 6217	4/0	b		
	9088	Thomas Gerlinger	1,0	NB1085 - 622	4/0	b		
	9089	Jürgen Schwarz	0,1	NZ83 - 6219	8/3	sg		60,00
	9090	Jürgen Schwarz	0,1	Z83K - 327	6/1	g		
	9091	Jürgen Schwarz	1,0	Z83K - 329	8/4	sg	Sae2.	
	9092	Jürgen Schwarz	1,0	Z83K - 222	8/5	sg	PK 2.	

Kl.	E-Nr.	Aussteller	Bezeichnung	Punkte	Präd	Preis	verkäuflich
Klasse 2: Gegenstände aus Kaninchenfell							
Seniorenklasse Pr.: Kopsch, Grit							
2a	9093	Elke Krollpfeiffer Höpperstr. 4 34393 Grebenstein	Damenjacke Kleinsilber gelb	96,5	hv	Sae2.	nein
2a	9094	Helga Reichmacher An der Kirche 1 34246 Vellmar	Damenmantel Blaurex	96,5	hv	LVA.	nein
2a	9095	Elke Krollpfeiffer Höpperstr. 4 34393 Grebenstein	Damenjacke Kleinsilber schwarz	97,0	v	MDE.	nein
2c	9096	Elke Krollpfeiffer Höpperstr. 4 34393 Grebenstein	3 Kissen "Rose" aus Rexfell	97,0	v	ZDRKE.	nein
HuK-Gruppen Pr.: Kopsch, Grit							
2c	9097	Gabriela Halbe In der Königsmicke 9 57482 Wenden	Hocker aus Rexfellen für bequemes Sitzen	96,5	hv		ja
2c	9098	Gabriela Halbe In der Königsmicke 9 57482 Wenden	Rex Teppich mit Mandala Muster	97,5	v	PK.	ja
Seniorenklasse Pr.: Kopsch, Grit							
2d	9099	Elke Krollpfeiffer Höpperstr. 4 34393 Grebenstein	5 Berner Sennenhunde	96,5	hv		nein
HuK-Gruppen Pr.: Kopsch, Grit							
2d	9100	Gabriela Halbe In der Königsmicke 9 57482 Wenden	3 Bären beim Picknick	97,0	v	MDE.	ja
2d	9101	Karin Müller Hohlgraben 2 35305 Grünberg	Bärenfamilie (9 Stk) auf Winterspielplatz	98,0	v	KLS	nein
2d	9102	Gabriela Halbe In der Königsmicke 9 57482 Wenden	Bernasennen Hunde auf dem Weg zur Bundeskaninchenchau	97,0	v	PK 1.	ja
Klasse 4: Angora-Web-,Stick- und Knüpfwaren							
Seniorenklasse Pr.: Kopsch, Grit							
4d	9103	Elke Krollpfeiffer Höpperstr. 4 34393 Grebenstein	Mitteldecke + Läufer in beigebraun aus Angorawolle	96,5	hv		nein
4d	9104	Elke Krollpfeiffer Höpperstr. 4 34393 Grebenstein	Mitteldecke Hardanger-Stickerei in Lila aus Angorawolle	96,5	hv	Sae3.	nein
4c	9105	Helga Reichmacher An der Kirche 1 34246 Vellmar	Wappen Kassel, Vellmar & Espenau	96,0	sg		nein
4d	9106	Karin Werner Altenstädterstrasse 32 61197 Florstadt	Hardanger Tischdecke Klassik	97,5	v	KLS	nein
4d	9107	Karin Werner Altenstädterstrasse 32 61197 Florstadt	Hardanger Mitteldecken	97,0	v	Sae3.	nein
4d	9108	Karin Werner Altenstädterstrasse 32 61197 Florstadt	Hardanger Tischset für die gute Stube	97,0	v	Sae1.	nein

Kl.	E-Nr.	Aussteller	Bezeichnung	Punkte	Präd	Preis	verkäuflich
Klasse 6: Gestaltungen mit weiteren Materialien							
Seniorenklasse							
Pr.: Kopsch, Grit							
6a	9109	Elke Krollpfeiffer Höpperstr. 4 34393 Grebenstein	Deckchen (Filethäkelarbeit)	97,0	v	ZDRKE.	nein
6a	9110	Karin Werner Altenstädterstrasse 32 61197 Florstadt	19 Grad Energiesparsocken	96,5	hv		ja
6a	9111	Dettmar Hildegard Udenhäuser str.17 34393 Grebenstein	Sonnenschirm für die Dame von Welt	97,0	v	KLS	nein
6a	9112	Elke Krollpfeiffer Höpperstr. 4 34393 Grebenstein	Deckchen (Filethäkelarbeit) für die Weihnachtszeit	97,0	v	PK 2.	nein
6a	9113	Dettmar Hildegard Udenhäuser str.17 34393 Grebenstein	Dreieckstücher und Möbiusloop für kühle Tage	95,0	sg		nein
Jugendklasse 3							
Pr.: Kopsch, Grit							
6b	9114	Thomas Schwarzelühr Erlenweg 13 92360 Mülhausen	3 Holz-Dekoständer beleuchtet	96,5	hv	Sae1.	nein
Seniorenklasse							
Pr.: Kopsch, Grit							
6b	9115	Editha Gomoll Bauhüttenweg 28 12351 Berlin	8 Kratzbilder (20x14cm) "International"	95,5	sg		ja
6b	9116	Ulrich Frigge Klenzestr. 25 59071 Hamm	Tierbesprechung (Holzarbeiten)	96,5	hv	Sae2.	nein
6b	9117	Bernd Dettmar Schachtener Str.17 34393 Grebenstein	Wölfe bei Nacht Diamond Painting	96,0	sg		nein
6b	9118	Ulrich Frigge Klenzestr. 25 59071 Hamm	Elche und Hirsche im Winterwald (Holzarbeiten)	96,5	hv	LVA.	nein
6b	9119	Ulrich Frigge Klenzestr. 25 59071 Hamm	Kanin-Hop (Holzarbeiten)	97,0	v	KLS	nein
6b	9120	Bernd Dettmar Schachtener Str.17 34393 Grebenstein	Landhäuser Diamond Painting	95,5	sg		nein
6b	9121	Ulrich Frigge Klenzestr. 25 59071 Hamm	Nikolaus "Hase" kommt (Holzarbeiten)	96,5	hv		nein